Objekttyp: **Advertising**

Zeitschrift: **Schweizerische Lehrerinnenzeitung**

Band (Jahr): **84 (1980)**

Heft 10-11

PDF erstellt am: **27.05.2024**

Nutzungsbedingungen

Die ETH-Bibliothek ist Anbieterin der digitalisierten Zeitschriften. Sie besitzt keine Urheberrechte an den Inhalten der Zeitschriften. Die Rechte liegen in der Regel bei den Herausgebern.
Die auf der Plattform e-periodica veröffentlichten Dokumente stehen für nicht-kommerzielle Zwecke in Lehre und Forschung sowie für die private Nutzung frei zur Verfügung. Einzelne Dateien oder Ausdrucke aus diesem Angebot können zusammen mit diesen Nutzungsbedingungen und den korrekten Herkunftsbezeichnungen weitergegeben werden.
Das Veröffentlichen von Bildern in Print- und Online-Publikationen ist nur mit vorheriger Genehmigung der Rechteinhaber erlaubt. Die systematische Speicherung von Teilen des elektronischen Angebots auf anderen Servern bedarf ebenfalls des schriftlichen Einverständnisses der Rechteinhaber.

Haftungsausschluss

Alle Angaben erfolgen ohne Gewähr für Vollständigkeit oder Richtigkeit. Es wird keine Haftung übernommen für Schäden durch die Verwendung von Informationen aus diesem Online-Angebot oder durch das Fehlen von Informationen. Dies gilt auch für Inhalte Dritter, die über dieses Angebot zugänglich sind.

Ein Dienst der *ETH-Bibliothek*
ETH Zürich, Rämistrasse 101, 8092 Zürich, Schweiz, www.library.ethz.ch

http://www.e-periodica.ch

Adventskalender machen wir anders...

Wir hatten schon vor einiger Zeit die Idee, Adventskalender einmal anders zu gestalten. Sicher, die Türchen haben Tradition. Deshalb gibt es diese auch noch bei uns. Aber ein Adventskalender mit Geschichten und einem Bild für jeden Tag zum Ausschneiden, um es auf ein mitgeliefertes Poster zu kleben, das war neu. Und so entsteht bei allen unseren Adventskalendern im Laufe der Adventszeit ein farbiges Poster, das das Kind selbst herstellt. Und die begleitenden Geschichten stimmen es in das adventliche Erleben ein. Nun, das ist wirklich einmal etwas anderes. Und nachdem die Kinder, die unsere Adventskalender kennen, jedes Jahr auf einen neuen warten, gibt es in diesem Jahr zu den vorhandenen acht gleich weitere zwei:

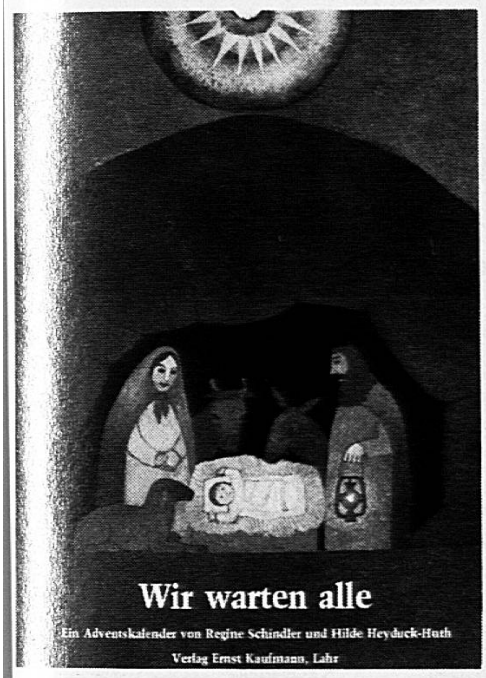

Wir warten alle
Geschichten aus der Bibel von Regine Schindler. Zeichnungen Hilde Heyduck-Huth
Block mit 48 Blatt dazu großes Poster zum Einkleben der Bilder. DM 13,80.

Adventszeit ist für Kinder Wartezeit. Die 24 Geschichten dieses Kalenders berichten von Menschen aus der Bibel, die gewartet haben: auf Befreiung, das Ende der Not, auf Erlösung. Die Geschichten sind so erzählt, daß die biblischen Gestalten lebendig werden und Kinder sich mit ihnen identifizieren. Zu jeder Geschichte kann eine Figur ausgeschnitten und auf das Poster aufgeklebt werden. Für Kinder ab 8 Jahren.

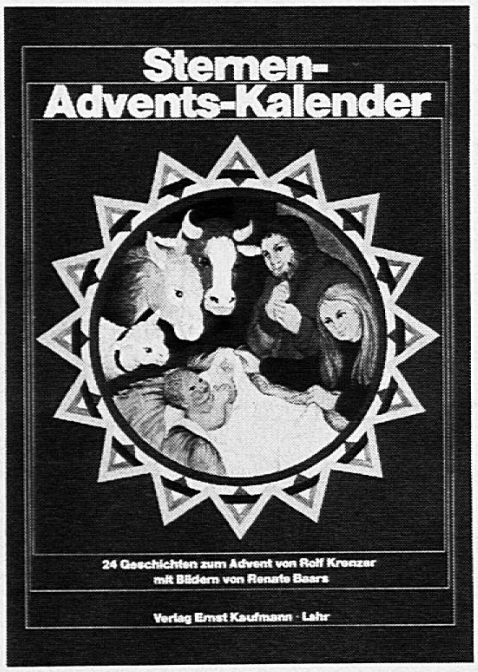

Sternen-Adventskalender
Geschichten von Rolf Krenzer
Zeichnungen von Renate Baars
Block mit 48 Blatt dazu großes Poster zum Einkleben der Bilder. DM 13,80.

Die Geschichten berichten von und über allerlei Sterne. Sie erzählen von den Sternen, den die drei Weisen suchen, die Legende vom ersten Strohstern, von den Sternen, die vor Weihnachten gebacken oder aus Papier ausgeschnitten werden. Jede Geschichte ist illustriert. Die Zeichnungen zu jeder Geschichte können ausgeschnitten und auf das Poster geklebt werden. Für Kinder ab 5 Jahren.

Unsere bekannten Adventskalender, die schon vielen Kindern Freude gemacht haben.

In unserem Haus soll Freude sein
Geschichten von Renate Schupp. Zeichnungen von Rolf Rettich. DM 13,80

Unsere Stadt braucht viele Lichter
Geschichten von Elfriede Becker. Zeichnungen von Annegert Fuchshuber. DM 13,80

Weihnachtsmarkt in Winkelried
Geschichten von Renate Schupp. Zeichnungen von Annegert Fuchshuber. DM 13,80

Ein Stern strahlt über Berg und Tal
Ein Adventskalender zum Basteln einer Laterne mit einem Singspiel. Melodie: Gerd Watkinson. Zeichnungen von Heide Mayr-Pletschen. DM 12,80

Kinder sehen dich an
Geschichten von Elfriede Becker. Zeichnungen von Annegert Fuchshuber. DM 13,80

Der Weg zur Krippe
Texte von Friedrich Hoffmann. Zeichnungen von Reinhard Herrmann. DM 13,80

Das neue Paradiesgärtlein
Nach einer Idee von Gertrud Weinhold. Mit Bildern von Eva Johanna Rubin und Texten von Friedrich Hoffmann. DM 13,80

Die Reise nach Bethlehem
Texte von Aurel von Jüchen. Zeichnungen von Eva Johanna Rubin. DM 11,80

Der Weihnachtsstern
Von Annegert Fuchshuber. Adventskalender aus 25 Strahlen eines Sternes, der Tag für Tag aufgefächert wird. DM 9.80

Der Weihnachtsberg
Von Annegert Fuchshuber. Die Bilder hinter den Türchen stellen alte Weihnachtsbräuche dar. DM 6,80

Poster-Adventskalender
Von Hilde Heyduck-Huth. Ein großformatiger Türchenkalender für kleine Kinder. DM 6,80

Verlag Ernst Kaufmann · Lahr

Walter Ritter (Hrsg.)

Modelle, Anregungen, Texte, Lieder für den Gottesdienst

Heft 10. 32 Seiten, geheftet Fr. 5.50

Wieder ist der Bogen reich gespannt und voller Abwechslung, Ideenreichtum und Atmosphäre. Das Hauptgewicht liegt wie immer beim Thema Advent und Weihnachten. Doch auch Texte zu Pfingsten, Erntedank, dem Jahr der Behinderten und Glaubensthemen sind enthalten – zum Teil in Dialekt. Eine Fundgrube nicht nur für Pfarrer, sondern für alle Mitarbeiter der Gemeinde, für Schule und Kindergarten.
Weiterhin sind folgende Nummern lieferbar: 1, 6–9.

Gotthelf Verlag Zürich

Auf rund 500 Seiten: Artikel / Bilder / Tips und Anregungen für 9–15 jährige

Erhältlich in Buchhandlungen und Papeterien Fr. 10.90

pan zeigt an:

WEIHNACHTS-MUSIK

Alle Welt springe
Weihnachtslieder und -tänze für 2 Altblockflöten *W. Keller-Löwy)*
pan 271 Fr. 5.-

Auf, auf, ihr Hirten
Weihnachtslieder aus 7 europäischen Ländern für 2 Sopran- und 1 Altblockflöte *(Jakob Rüegg)*
pan 272 Fr. 5.-

Es sungen drei Engel
Ganz leichte Weihnachtslieder für 2 Sopranblockflöten z.T. mit einfacher Schlagwerkbegleitung *(Ursula Frey / Lotti Spiess)*
pan 231 Fr. 5.-

Singt, spielt und jubiliert
Schöne, alte Weihnachtslieder in neuen Sätzen von *Brigitte Müller-Reuter* für Sopran- und Altblockflöte allein oder mit Bassblockflöte oder Klavier.
pan 275 i. V. ca. Fr. 9.-

Advents- und Weihnachtsmusik alter Meister
Choralsätze aus dem 16. und 17 Jahrhundert zu 4 Stimmen (Blockflöten oder andere Instrumente) hrsg. von *Manfred Harras*
Heft 1: leicht
Spielpartitur pan 751 ca. Fr. 12.-
Heft 2: leicht–mittel
Spielpartitur pan 752 ca. Fr. 12.-

Musikhaus pan AG
8057 Zürich, Postfach,
Schaffhauserstrasse 280,
Telefon 01 311 22 21,
Montag geschlossen

Die wohlige Nylsuisse- und Tersuisse-Freizeitmode macht den Spass zum Erlebnis

SWISS YARN

NYLSUISSE — Polyamide VISCOSUISSE

TERSUISSE — Polyester VISCOSUISSE

Die bequeme Freizeitmode vermittelt Wohlgefühl, weil sie sich angenehm anfühlt, weil sie sich luftig-leicht trägt und fröhlich-farbig der Welt entgegenlacht. Weil sie zwar légère, aber trotzdem chic ist, und weil sie nicht einengt, sondern durch ihre Elastizität die notwendige Bewegungsfreiheit schenkt. Damit Sie sich wohlfühlen und Ihr Spass immer wieder zum Erlebnis wird.

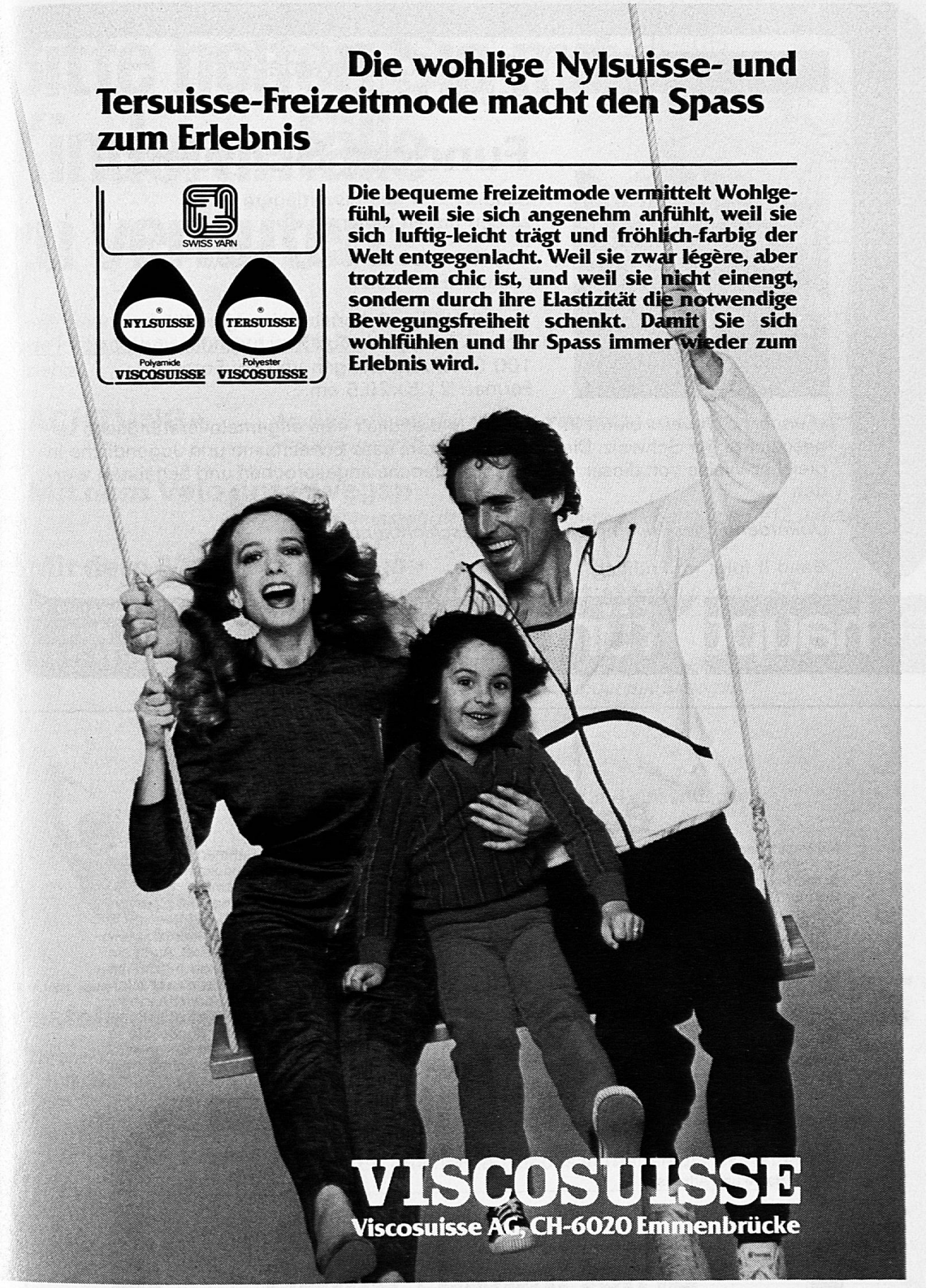

VISCOSUISSE

Viscosuisse AG, CH-6020 Emmenbrücke

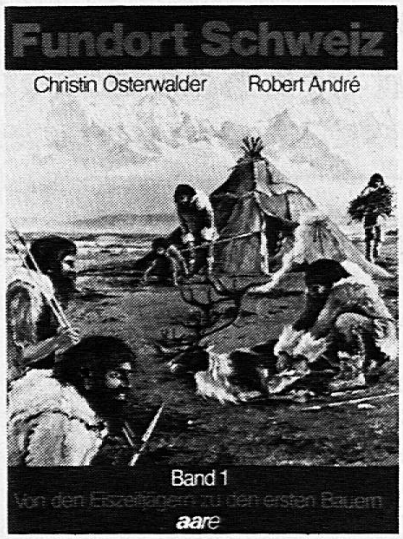

Christin Osterwalder / Robert André

Fundort Schweiz

Band 1: Von den Eiszeitjägern zu den ersten Bauern

128 S., Fr. 39.80 (bis 31. 12. 80), nachher Fr. 44.80

Ca. 20 farbige Rekonstruktionsgemälde, wovon 5 doppelseitige Prachtsbilder und über 100 Strichzeichnungen und sw-Fotos. Format: 21,5×29,5 cm.

«Fundort Schweiz» bietet in Text und Bild endlich eine allgemeinverständliche Urgeschichte der Schweiz. Die Autoren wollten, dass Erwachsene und Jugendliche in gleicher Weise von dieser interessanten Epoche angesprochen und begeistert werden.

Unentbehrliches Hilfsmittel für den Geschichtsunterricht.

Band II folgt im Frühling 1981.

haupt für bücher

Falkenplatz 14
3001 Bern
031/23 24 25

Basteln mit Bast

Mit Bast lassen sich tausenderlei Kleinigkeiten basteln, im Kindergarten wie in der Schule. Gönnen Sie deshalb Ihren Schülern das bewährte Material von Ingold: Kunstbast «Eiche». 27 sich harmonisch ergänzende Farbtöne. Preis je Haspel zu ca. 32 m: Fr. 1.–. Rundwebrahmen aus Kunststoff, mit 43 Kerben zum Bespannen und 2 Webnadeln, inkl. Arbeitsanleitung. Beachten Sie den besonders günstigen Preis: Nur Fr. 2.70 per Stück! Schulwebrahmen aus

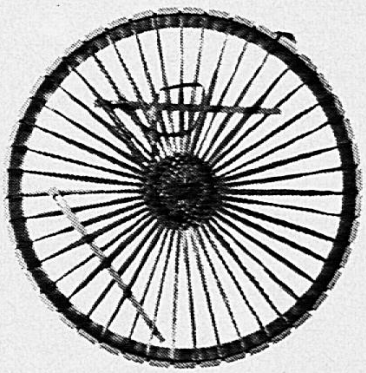

Holz, mit Rahmen, Kettbaum, Webbaum, Wendekamm, 2 Schiffchen, Handkamm, mit Gebrauchsanleitung und Webvorlage – Fr. 27.10. Bereits ab 10 Stück interessante Mengenpreise für alle drei Artikel. Auch ein Bastbuch mit vielen nützlichen Anregungen, Modelle aus Karton für Körbchen, Serviettenringe, Untersätze sowie Raffiabastmatten und -gewebe finden Sie in unserem Programm. Gerne senden wir Ihnen auf Anfrage die Unterlagen.

Auch meine Schüler basteln gerne mit Bast. Bitte senden Sie mir Ihre Unterlagen.

Name und Adresse: _____

_____

_____ SLZ

Ernst Ingold+Co.AG

Das Spezialhaus für Schulbedarf, 3360 Herzogenbuchsee, Telefon 063/61 31 01

Bitte helfen Sie mit, Kinderunfälle zu verhüten

ehrerinnen, Lehrer und Erzieher können
ese Informationsschriften kostenlos bei der «Winterthur»
eziehen:

«ACHTUNG» *Malbüchlein mit Text für die Verkehrserziehung von 5–9 Jährigen*

«Mit dem Velo unterwegs»
Informationsschrift für die Verkehrserziehung von 9–12 Jährigen

«Mit dem Mofa unterwegs»
Informationsschrift für die Verkehrserziehung von 14–18 Jährigen

«Richtlinien für das Verhalten der Skifahrer»
mit den 10 FIS-Regeln und den Signalen auf Skipisten, besonders geeignet zur Vorbereitung der Kinder auf Skilager

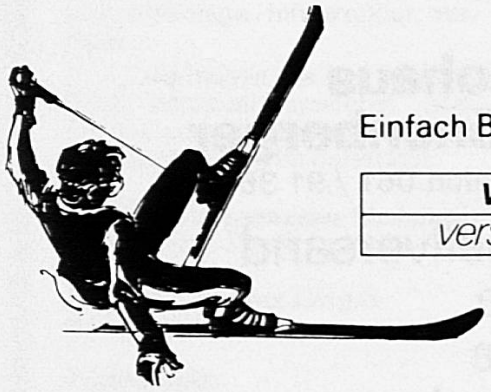

Einfach Bestellcoupon ausfüllen und einsenden an

winterthur versicherungen Postfach 250, 8401 Winterthur

Bestellcoupon an Postfach 250, 8401 Winterthur

Bitte senden Sie mir mit der Post

.....Ex. «ACHTUNG»

.....Ex. «Mit dem Velo unterwegs»

.....Ex. «Mit dem Mofa unterwegs»

.....Ex. «Richtlinien für das Verhalten der Skifahrer»

Vorname, Name:

Schule:

Strasse:

PLZ/Ort: /

SLZ

Gertrud Heizmann

Das vorwitzige Rötelein

96 Seiten, illustriert, 2. Aufl., 13.80

Ein vorwitziges Füchslein lernt schlimme Bedrohung kennen und wird durch Schaden klug. Die liebevolle Schilderung ist der einfachen Sprache wegen besonders auch zum Vorlesen geeignet.

Viktoria Verlag 3072 Ostermundigen-Bern

Ihr Spezialist für Schulmusik

Musik- und Pianohaus Schönenberger

4410 Liestal, Gerbergasse 5, Telefon 061 / 91 36 44

Instrumente
Noten
Platten
Fachbücher

Schnellversand in die ganze Schweiz

BON

ausschneiden und einsenden an:

Urs J. Strübin, Postfach, CH-4008 Basel

für Prospekte von Spinnrädern, Rohstoffen zum Handspinnen (24 Sorten), Naturseiden-Garne, -Handgewebe, -Trikot, -Hemden. Lohnfärben (mit Pflanzen) von Garnen (Strangen). Sonderposten.

(Absender nicht vergessen!)

Zu verkaufen

Konzert-Cembalo «Vivaldi»

2 Man. 4 Register 16′ 8′, 4′ 8′
gut eingespielt

Telefon 061/72 89 38

Aktuelle Themen:

ENERGIE. ERDGAS. GASWIRTSCHAFT.

Die weltweite Energieversorgung der nächsten Jahrzehnte konfrontiert uns mit gewaltigen Herausforderungen. Die Energiediskussion ist deshalb zwingend, sachliche Information notwendig.

Erdgas ist eine der wenigen Alternativenergien, die sofort verfügbar sind und über eine moderne, leistungsfähige Infrastruktur verfügen.

Verlangen Sie das ausführliche Informationsmaterial über Erdgas und die Gaswirtschaft für die Besprechung im Unterricht:

- **Informationsdossier für Lehrer**
- Daten und Fakten aus der Gaswirtschaft
- Broschüren über Erdgas
- Diapositive

Filmverleih:

- **«Erdgas traversiert die Alpen»** Lichtton 16 mm (Bau der internationalen Erdgastransportachse Holland–Deutschland–Schweiz–Italien)
- **«Cooperation»** Internationaler Erdgasfilm/Lichtton 16 mm (dieser Film ist im Schul- und Volkskino-Verleih)

Dokumentationsdienst der schweizerischen Gasindustrie
Grutlistrasse 44
8002 Zürich
Telefon 01 201 56 34

Möbelzentrum
des Handwerks Volketswil

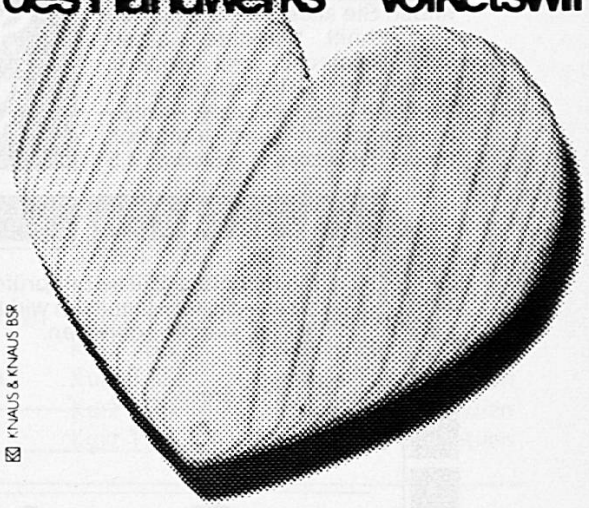

Bei uns finden Sie vieles, das Sie anderswo vergebens suchen. Denn wir kennen die Wünsche unserer Kunden und haben aus ihren Bedürfnissen heraus unsere **Eigenmodelle** entwickelt und sie in kleinen Serien bei unseren Mitgliedern herstellen lassen. Wir führen die gute alte Tradition des Dorfschreiners weiter und kreieren immer wieder Neues!

Offen von 10 bis 20 Uhr
Samstag 8–16 Uhr

Geborgenheit mit Tradition.

Volketswil an der Autobahnausfahrt Richtung Uster ‹Industrie Volketswil›, vis-à-vis Waro, Tel. 01/945 55 81-85

Alles für den Linolschnitt

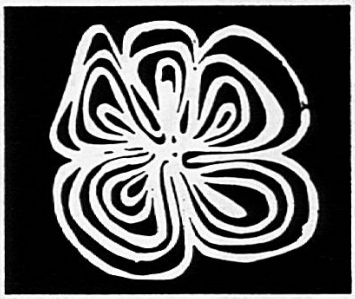

Im Ingold-Katalog Seiten 99–101 finden Sie alles, was Sie für den Linolschnitt brauchen: Linolschnittbestecke und -federn, Handgriffe, Druckwalzen und -farben, Japanpapiere, Anleitungsbüchlein und natürlich unser beliebtes Linoleum 4,5 mm. Diese Dicke hat sich besonders für ungeübte Schülerhände bewährt, da das Durchschneiden vermieden werden kann.
Fordern Sie zusammen mit unserer Dokumentation ein Gratismuster Linoleum an!

Ich möchte gerne selber prüfen, ob Ihr «dickes» Linoleum wirklich so gut ist, wie Sie schreiben.

Senden Sie mir bitte gratis 1 Musterstück A6 und Ihre Dokumentation mit Preisen über Ihre Linolschnittartikel.

SLZ

Name und Adresse: _____

Ernst Ingold+Co.AG

Das Spezialhaus für Schulbedarf, 3360 Herzogenbuchsee, Telefon 063/613101

PIERROT

Ein modern konzipiertes Heft für Kinder von 5 bis 10 Jahren

Basteln – Lieder – Geschichten
Ausschneiden – Rezepte

10 Nummern pro Jahr in französischer und deutscher Ausgabe

In Fachkreisen wird vor allem auf die hohe Qualität der sehr ansprechenden und lustigen Federzeichnungen hingewiesen, die auch von kleinen Kindern sofort verstanden werden.

ABONNEMENTSBESTELLUNG

Einzusenden an PIERROT VERLAG AG, Schaufelbergstrasse 45, 8055 Zürich

Vorname _____ Name _____

Adresse _____ PLZ _____ Ort _____

Unterschrift _____ Datum _____

Ich bestelle: ☐ französisch ☐ deutsch
☐ 5 Nrn. Fr. 14.– ☐ 10 Nrn. Fr. 25.– ☐ 20 Nrn. Fr. 48.50

Unterrichtshilfen für Schulen
Gratisverleih

Wirtschaftskunde

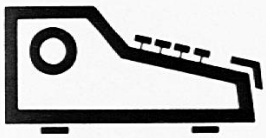

		geeignet für
Thema: Betriebswirtschaft	16 mm Film	Oberstufe, Berufsschulen
Produktion und Konsum	Kurz-TBS	Oberstufe, Berufsschulen
Wirtschaftssektoren, Produktionsfaktoren	Kurz-TBS	Oberstufe, Berufsschulen
Entwicklung der Wirtschaft	Kurz-TBS	Oberstufe, Berufsschulen
Wirtschaftskreislauf und Sozialprodukt	Kurz-TBS	Oberstufe, Berufsschulen
Preisbildung	Kurz-TBS	Oberstufe, Berufsschulen
Das wirtschaftliche Prinzip	Kurz-TBS	Oberstufe, Berufsschulen

Chemie

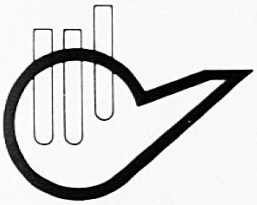

Gaschromatografie	16 mm Film	Gymnasien, Hochschulen
Massenspektrometrie	16 mm Film	Gymnasien, Hochschulen
Infrarotspektrometrie	16 mm Film	Gymnasien, Hochschulen
Kernresonanzspektrometrie	16 mm Film	Gymnasien, Hochschulen
Bromierung von Benzol	16 mm Film	Gymnasien, Berufsschulen
Lösen eines Kristalls	16 mm Film	Oberstufe, Berufsschulen
Diffusion	16 mm Film	Oberstufe, Berufsschulen

Technologie

Kybernetik	16 mm Film	Oberstufe, Berufsschulen
Wie Informationen kodiert werden	16 mm Film	Oberstufe, Berufsschulen
Kybernetik in der Produktion	16 mm Film	Oberstufe, Berufsschulen
Was ist Kraft?	16 mm Film	Oberstufe, Berufsschulen
Was ist eine chemische Fabrik?	16 mm Film	Oberstufe, Berufsschulen

Berufswahl

Neigungen und Fähigkeiten erkennen	TBS	Oberstufe, Elterninform.
Die Entdeckung der Berufswelt	TBS	Oberstufe, Elterninform.

Ausführliche Angaben auf Anfrage.
Bestellungen – mit Schuladresse – bitte schriftlich an:

Sandoz AG, Lehrmittel für Schule und Betrieb, Postfach, 4002 Basel
Telefon 061 24 60 17 (Direktwahl)

SANDOZ

AZ 8026 Zürich

Direktion der LZ
Schweiz.Landesbibliothek
Hallwylstr. 15
3003 Bern

Ihre Schüler als Reportage-Team

Beteiligen Sie sich mit Ihrer Klasse am grossen Schüler-Wettbewerb der Schweizer Bäcker.

Für Schulklassen im 5. – 9. Schuljahr führen jetzt die Schweizer Bäcker einen Wettbewerb durch, der sich sinnvoll in Ihren Unterricht einbauen lässt.

Die Aufgabe besteht darin, eine Reportage zum Thema «Unser Brot» zu verfassen. Sicher eine anspruchsvolle, aber auch eine besonders lehrreiche Aufgabe, denn die Aspekte, unter denen dieses Thema beleuchtet werden kann, sind äusserst vielfältig: ● Anhand der Schicksalsgemeinschaft Bauer, Müller, Bäcker liesse sich beispielsweise auf einfache Art die enge wirtschaftliche Beziehung zwischen einzelnen Berufsgattungen aufzeigen.

Andere mögliche Themen wären: ● der Getreideanbau ● die Eigenversorgung unseres Landes ● die Geschichte des Brotes ● die Sortenvielfalt und die Brotbräuche usw.

Nebst der völligen Freiheit in der Gestaltung hat dieser Wettbewerb natürlich noch einen ganz anderen Reiz: Die beste Klassenarbeit wird mit 3000 Franken belohnt. Weiter gibt es Preise von 2000, 1000 und 500 Franken sowie viele Trostpreise. Die sinnvolle Verwendung der Preisgelder wird Ihrer Phantasie und Ihrem pädagogischen Geschick überlassen bleiben. Bitte verlangen Sie mit diesem Coupon die nötigen Unterlagen.

Schweizerischer Bäcker-Konditorenmeister-Verband, Seilerstrasse 9, 3001 Bern.

Genaue Schuladresse: _____

_____

Genaue Bezeichnung der Klasse: _____

Altersstufe/Schuljahr: _____

Name des Klassenlehrers: _____

Ort und Datum: _____

Unterschrift des Klassenlehrers: _____

SL