Objekttyp: **Advertising**

Zeitschrift: **Schweizer Monatshefte : Zeitschrift für Politik, Wirtschaft, Kultur**

Band (Jahr): **43 (1963-1964)**

Heft 12

PDF erstellt am: **02.06.2024**

Nutzungsbedingungen

Die ETH-Bibliothek ist Anbieterin der digitalisierten Zeitschriften. Sie besitzt keine Urheberrechte an den Inhalten der Zeitschriften. Die Rechte liegen in der Regel bei den Herausgebern.
Die auf der Plattform e-periodica veröffentlichten Dokumente stehen für nicht-kommerzielle Zwecke in Lehre und Forschung sowie für die private Nutzung frei zur Verfügung. Einzelne Dateien oder Ausdrucke aus diesem Angebot können zusammen mit diesen Nutzungsbedingungen und den korrekten Herkunftsbezeichnungen weitergegeben werden.
Das Veröffentlichen von Bildern in Print- und Online-Publikationen ist nur mit vorheriger Genehmigung der Rechteinhaber erlaubt. Die systematische Speicherung von Teilen des elektronischen Angebots auf anderen Servern bedarf ebenfalls des schriftlichen Einverständnisses der Rechteinhaber.

Haftungsausschluss

Alle Angaben erfolgen ohne Gewähr für Vollständigkeit oder Richtigkeit. Es wird keine Haftung übernommen für Schäden durch die Verwendung von Informationen aus diesem Online-Angebot oder durch das Fehlen von Informationen. Dies gilt auch für Inhalte Dritter, die über dieses Angebot zugänglich sind.

Ein Dienst der *ETH-Bibliothek*
ETH Zürich, Rämistrasse 101, 8092 Zürich, Schweiz, www.library.ethz.ch

http://www.e-periodica.ch

TUCH AG

Herren- und Knabenkleider, Herrenhemden, Krawatten, Socken, Herrenwäsche

Verkaufsstellen

Tuch AG in: Aarau, Arbon, Baden, Basel, Chur, Einsiedeln, Frauenfeld, Glarus, Herisau, Langenthal, Lenzburg, Luzern, Olten, Rapperswil, Romanshorn, Rorschach, St. Gallen, Schaffhausen, Schwyz, Solothurn, Stans, Wil, Winterthur, Wohlen, Wolhusen, Zug, Zürich, Zürich-Oerlikon

Schild AG in: Bern, Biel, Bümpliz, Interlaken, Thun

Schild SA in: Delémont, Fribourg, Lausanne, Neuchâtel, Vevey, Yverdon

SCHILD AG

Hotel GLOCKENHOF Zürich

Das behaglich-moderne, ruhige Haus
im Stadtzentrum, 120 Betten
«Altbewährte Gastlichkeit – neuester Komfort»
Restaurant und Sitzungszimmer, Sommergarten

Sihlstraße 31
Telefon (051) 23 56 60

DIR. HANS WEISSENBERGER

Wenn Sie für sich und ihre Familie vorsorgen, erwarten Sie, daß diese Vorsorge auch die mit Ihrer persönlichen Entwicklung wachsenden Bedürfnisse deckt.
Die «Vita» hat mit ihrem neuen

Aufbauplan mit progressivem Kapitalzuwachs

eine Versicherung geschaffen, welche auch den Verhältnissen von morgen Rechnung trägt. Wir arbeiten Ihnen gerne einen individuellen Vorschlag aus und erteilen Ihnen jede weitere Auskunft.

«VITA»

Lebensversicherungs-Aktiengesellschaft

Mythenquai 10, Zürich 2, Tel. 27 48 10 Vertretungen in der ganzen Schweiz

BAER
CAMEMBERT
der meistgekaufte...
weil so gut!

aromatisch
rassig

E. BAER & Co., Küssnacht am Rigi

Photographieren Sie in Farben!

Wir entwickeln und kopieren Ihre Kodacolor Farbphotos innert 3 bis 4 Arbeitstagen in anerkannt erstklassiger Ausführung. Prompter Postversand.

Die Fachgeschäfte für Photo und Kino mit dem erstklassigen Service und der guten Beratung durch erfahrene Fachleute:

Hausamann & Co A.-G.
ZÜRICH · BAHNHOFSTRASSE 91

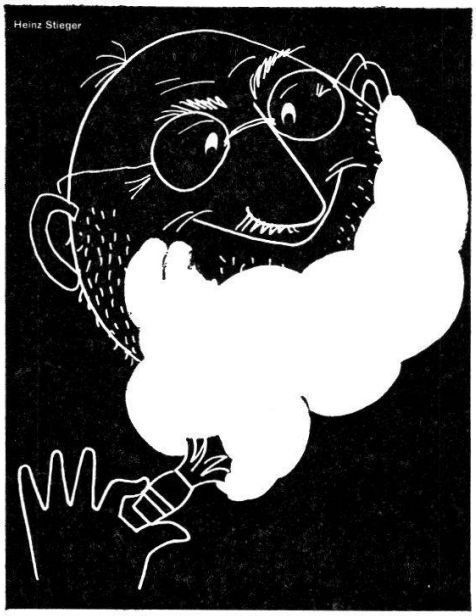

Zum Rasieren
Zephyr-Schaum,
und die Klinge
spürst Du kaum!

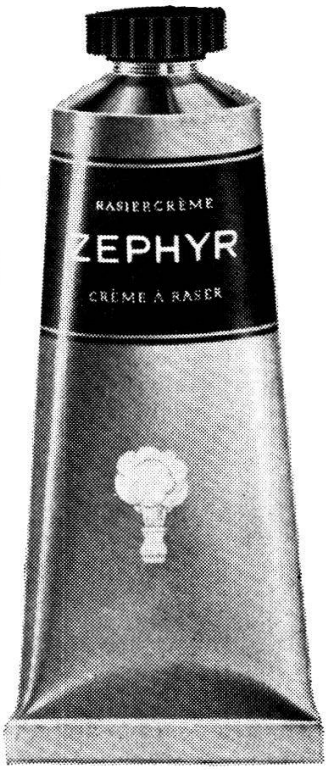

Zephyr-Rasierseife Fr. 1.—
Zephyr-Rasiercrème Fr. 1.60
mit je 4 Silva-Punkten!

Friedrich Steinfels, Zürich

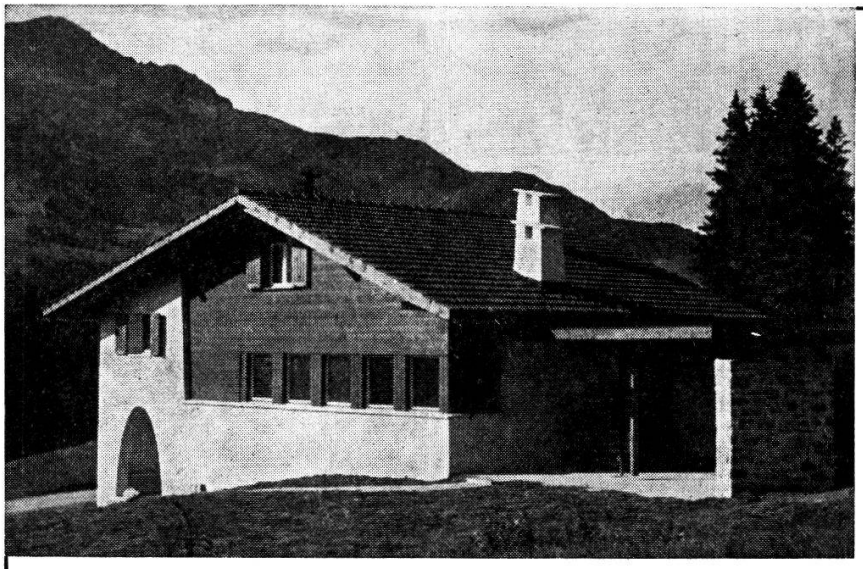

Die Altorfer-Ferienhäuser werden von uns fixfertig, wohnfertig eingerichtet. Die Besitzer rühmen besonders den äußerst praktischen Innenausbau und die geschmackvolle Möblierung aus unseren eigenen Werkstätten. Neue Häuser sind gegenwärtig im Bau in Flims, auf dem Stoos, in Andermatt, in Bissone und Cadro im Tessin.

Altorfer AG – Wald/ZH

Abteilung Ferienhäuser **Telephon 055/9 19 31**

Altorfer-Ferienhäuser

Zu jeder Jahreszeit richtig angezogen im

Lutteurs 4-Saisons Hemd

Natürlich kann man auch mehrere davon haben.
Passend zum Hobby, zum Typ, zum Anzug, zum Kleid der Freundin.
Mit modischen Kragenformen: Pigalle, Maxim, Button-Down.
Ob mit oder ohne Krawatte:
das Lutteurs 4-Saisons-Hemd sieht immer gut aus

Ein Hemd der europäischen Spitzenklasse

Lutteurs
CHEMISIER

AG Fehlmann Söhne
Schöftland

Freizeit **Liebste Zeit** **Liebstes Hemd** **Freizeithemd**