Objekttyp: **FrontMatter**

Zeitschrift: **Bollettino della Società ticinese di scienze naturali**

Band (Jahr): **39-40 (1944-1945)**

PDF erstellt am: **04.06.2024**

Nutzungsbedingungen

Die ETH-Bibliothek ist Anbieterin der digitalisierten Zeitschriften. Sie besitzt keine Urheberrechte an den Inhalten der Zeitschriften. Die Rechte liegen in der Regel bei den Herausgebern.
Die auf der Plattform e-periodica veröffentlichten Dokumente stehen für nicht-kommerzielle Zwecke in Lehre und Forschung sowie für die private Nutzung frei zur Verfügung. Einzelne Dateien oder Ausdrucke aus diesem Angebot können zusammen mit diesen Nutzungsbedingungen und den korrekten Herkunftsbezeichnungen weitergegeben werden.
Das Veröffentlichen von Bildern in Print- und Online-Publikationen ist nur mit vorheriger Genehmigung der Rechteinhaber erlaubt. Die systematische Speicherung von Teilen des elektronischen Angebots auf anderen Servern bedarf ebenfalls des schriftlichen Einverständnisses der Rechteinhaber.

Haftungsausschluss

Alle Angaben erfolgen ohne Gewähr für Vollständigkeit oder Richtigkeit. Es wird keine Haftung übernommen für Schäden durch die Verwendung von Informationen aus diesem Online-Angebot oder durch das Fehlen von Informationen. Dies gilt auch für Inhalte Dritter, die über dieses Angebot zugänglich sind.

Ein Dienst der *ETH-Bibliothek*
ETH Zürich, Rämistrasse 101, 8092 Zürich, Schweiz, www.library.ethz.ch

http://www.e-periodica.ch

Anni XXXIX-XL Fascicolo unico 1944-45

BOLLETTINO

DELLA

Società Ticinese di Scienze Naturali

SOMMARIO

PARTE I. - ATTI DELLA SOCIETA' Pag.

Verbale dell'assemblea generale del 28 - X - 1945 . . V

Relazione del Presidente ‹Dr. O. Panzera› . . . IX

Rapporto dei revisori XIV

I nostri morti XVI

PARTE II. - NOTIZIE E RECENSIONI

Dr. Giacomo Gemnetti - Ricordando il sessantesimo compleanno del prof. Bernardo Peyer . . . XVII

Karl Rapp - Zwei Curiosa aus der Paläontologie . . XXI

Recensioni XXV

Stato meteorologico del 1944 XXVII

PARTE III. - COMUNICAZIONI SCIENTIFICHE

Dr. phil. U. A. Corti: Die Vœgel des Kantons Tessin 1 - 366

Dicembre 1945

Tipografia Grafica Bellinzona S. A.

BOLLETTINO

della

Società Ticinese di Scienze Naturali

Anni 1944·45

Comitato del periodo 1944-45

Presidente:	Dr. O. Panzera	Lugano
Vice-Presidente:	Dr. A. Verda	Lugano
Segretario:	Ing. U. Emma	Lugano
Cassiere:	Prof. S. Mordasini	Bellinzona
Membri:	Dr. G. Gemnetti	Bellinzona
	Dr. A. Fisch	Lugano
Archivista:	Prof. F. Bolla	Lugano
Revisori:	Prof. A. Pedroli	Bellinzona
	Prof. F. Bolli	Lugano

Consiglio di redazione del Bollettino

Dr. G. Gemnetti, Dr. M. Jäggli, Dr. A. Verda

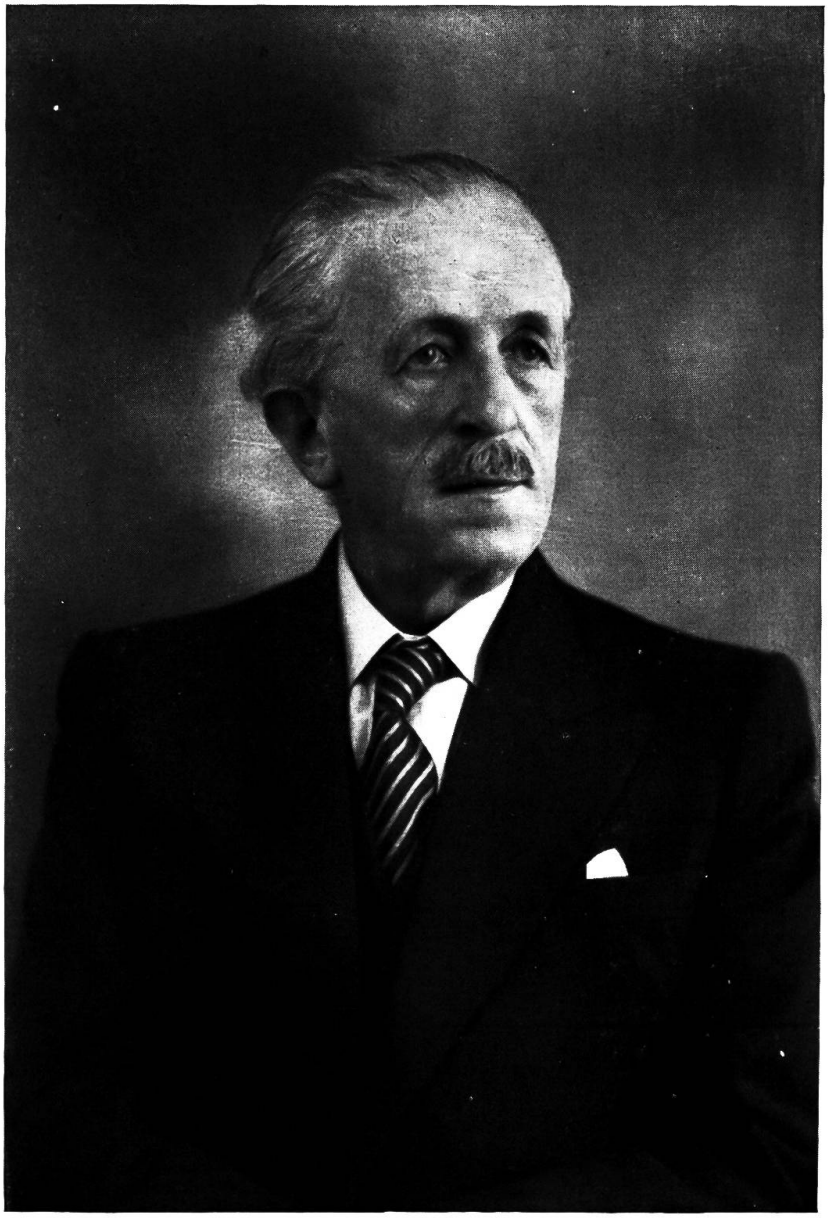

Prof. Dr. MARIO JÄGGLI

AL SOCIO ONORARIO

DOTTOR MARIO JÄGGLI

NELLA RICORRENZA
DEL QUARANTESIMO
ANNO D'INSEGNAMENTO
E DI COLLABORAZIONE
ALLE PUBBLICAZIONI
SOCIALI.

LA SOCIETA' TICINESE
DI SCIENZE NATURALI