Objekttyp: **FrontMatter**

Zeitschrift: **Schweizer Soldat : Monatszeitschrift für Armee und Kader mit FHD-Zeitung**

Band (Jahr): **7 (1931-1932)**

Heft 7

PDF erstellt am: **04.06.2024**

Nutzungsbedingungen

Die ETH-Bibliothek ist Anbieterin der digitalisierten Zeitschriften. Sie besitzt keine Urheberrechte an den Inhalten der Zeitschriften. Die Rechte liegen in der Regel bei den Herausgebern.
Die auf der Plattform e-periodica veröffentlichten Dokumente stehen für nicht-kommerzielle Zwecke in Lehre und Forschung sowie für die private Nutzung frei zur Verfügung. Einzelne Dateien oder Ausdrucke aus diesem Angebot können zusammen mit diesen Nutzungsbedingungen und den korrekten Herkunftsbezeichnungen weitergegeben werden.
Das Veröffentlichen von Bildern in Print- und Online-Publikationen ist nur mit vorheriger Genehmigung der Rechteinhaber erlaubt. Die systematische Speicherung von Teilen des elektronischen Angebots auf anderen Servern bedarf ebenfalls des schriftlichen Einverständnisses der Rechteinhaber.

Haftungsausschluss

Alle Angaben erfolgen ohne Gewähr für Vollständigkeit oder Richtigkeit. Es wird keine Haftung übernommen für Schäden durch die Verwendung von Informationen aus diesem Online-Angebot oder durch das Fehlen von Informationen. Dies gilt auch für Inhalte Dritter, die über dieses Angebot zugänglich sind.

Ein Dienst der *ETH-Bibliothek*
ETH Zürich, Rämistrasse 101, 8092 Zürich, Schweiz, www.library.ethz.ch

http://www.e-periodica.ch

Zürich, 3. Dezember 1931 VII. Jahrgang, Nr. 7 **Nummernpreis 40 Cts.** AZ

Der „Schweizer-Soldat"

Offizielles Organ des Schweiz. Unteroffiziers-Verbandes

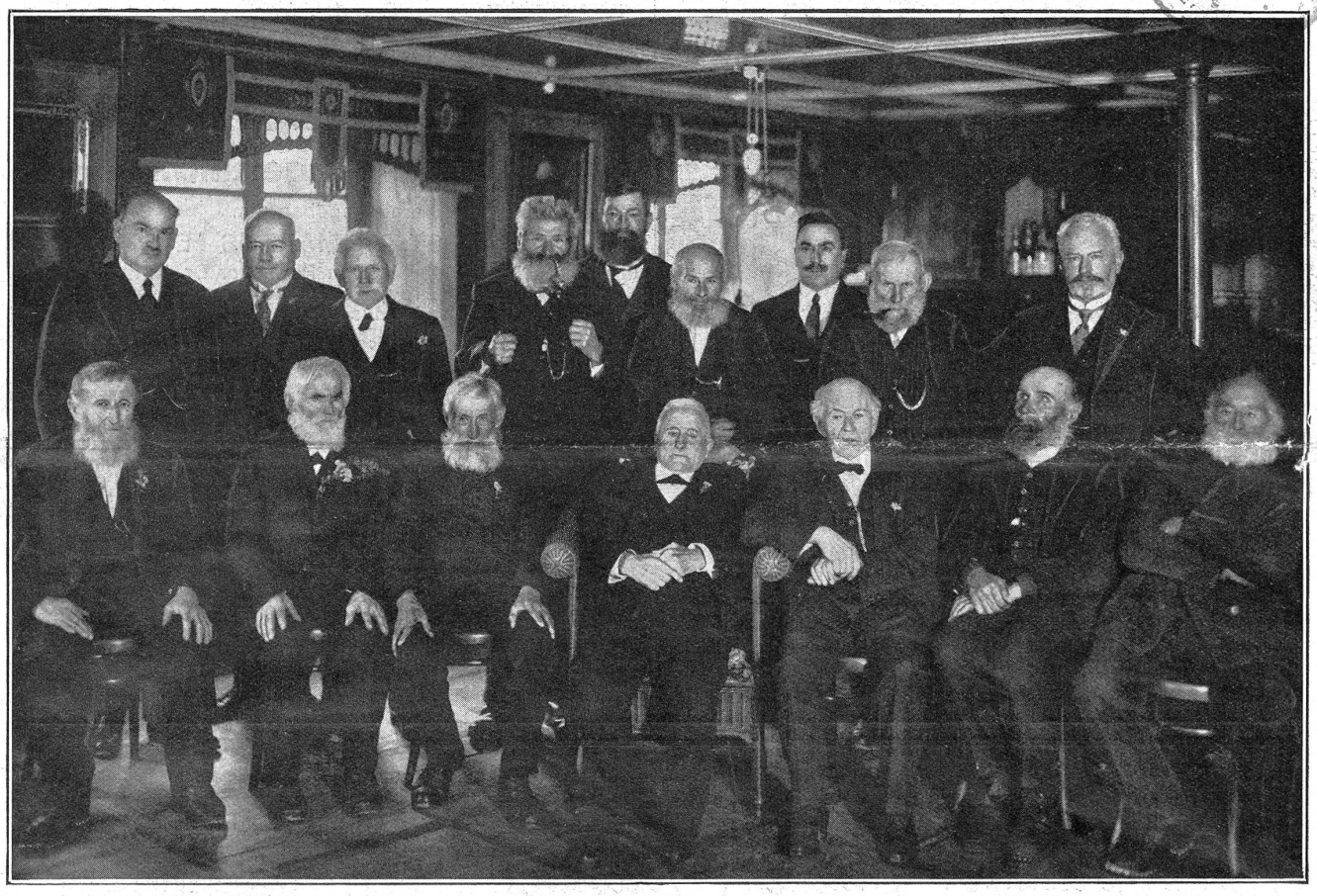

Veteranen von Nidwalden der Grenzbesetzung 1870/71. — Vétérans du Nidwald de l'occupation des frontières 1870/71.

Gedenkfeier den 27. Oktober 1931 in Stans. – Fête commémorative du 27 octobre 1931 à Stans. (Phot. E. Weber, Stans.)

Erste Reihe sitzend – Au premier rang assis: Herger J., Ennetmoos, 1849; Odermatt Ignaz, Stans, 1846; von Büren Simon, Stans, 1841; Blättler Al., Hergiswil, 1844; Hermann Maria, Stansstad, 1847; Würsch Joh., Emmetten, 1847; Dönni Jakob, Hergiswil, 1845. Zweite Reihe stehend – Au deuxième rang debouts: Landammann Zgraggen, Hergiswil; Landschreiber Odermatt, Stans; Mathis Jakob, Stans, 1846; Murer Balz, Beckenried, 1847; Militärdirektor Blättler, Hergiswil; Niederberger M. R., Wolfenschießen, 1847; Regierungsrat Deschwanden, Stans; Käslin Josef, Beckenried, 1847; Landesstatthalter Dr. Gabriel, Stans.

Le Soldat Suisse

Organe officiel de l'Association suisse des sous-officiers • VIIe année