Objekttyp: **FrontMatter**

Zeitschrift: **Schweizer Soldat : Monatszeitschrift für Armee und Kader mit FHD-Zeitung**

Band (Jahr): **12 (1936-1937)**

Heft 7

PDF erstellt am: **24.05.2024**

Nutzungsbedingungen

Die ETH-Bibliothek ist Anbieterin der digitalisierten Zeitschriften. Sie besitzt keine Urheberrechte an den Inhalten der Zeitschriften. Die Rechte liegen in der Regel bei den Herausgebern.
Die auf der Plattform e-periodica veröffentlichten Dokumente stehen für nicht-kommerzielle Zwecke in Lehre und Forschung sowie für die private Nutzung frei zur Verfügung. Einzelne Dateien oder Ausdrucke aus diesem Angebot können zusammen mit diesen Nutzungsbedingungen und den korrekten Herkunftsbezeichnungen weitergegeben werden.
Das Veröffentlichen von Bildern in Print- und Online-Publikationen ist nur mit vorheriger Genehmigung der Rechteinhaber erlaubt. Die systematische Speicherung von Teilen des elektronischen Angebots auf anderen Servern bedarf ebenfalls des schriftlichen Einverständnisses der Rechteinhaber.

Haftungsausschluss

Alle Angaben erfolgen ohne Gewähr für Vollständigkeit oder Richtigkeit. Es wird keine Haftung übernommen für Schäden durch die Verwendung von Informationen aus diesem Online-Angebot oder durch das Fehlen von Informationen. Dies gilt auch für Inhalte Dritter, die über dieses Angebot zugänglich sind.

Ein Dienst der *ETH-Bibliothek*
ETH Zürich, Rämistrasse 101, 8092 Zürich, Schweiz, www.library.ethz.ch

http://www.e-periodica.ch

ZÜRICH, 26. NOVEMBER 1936 XII. JAHRGANG NR. 7 PREIS 40 CTS. AZ

DER SCHWEIZER SOLDAT

LE SOLDAT SUISSE / IL SOLDATO SVIZZERO

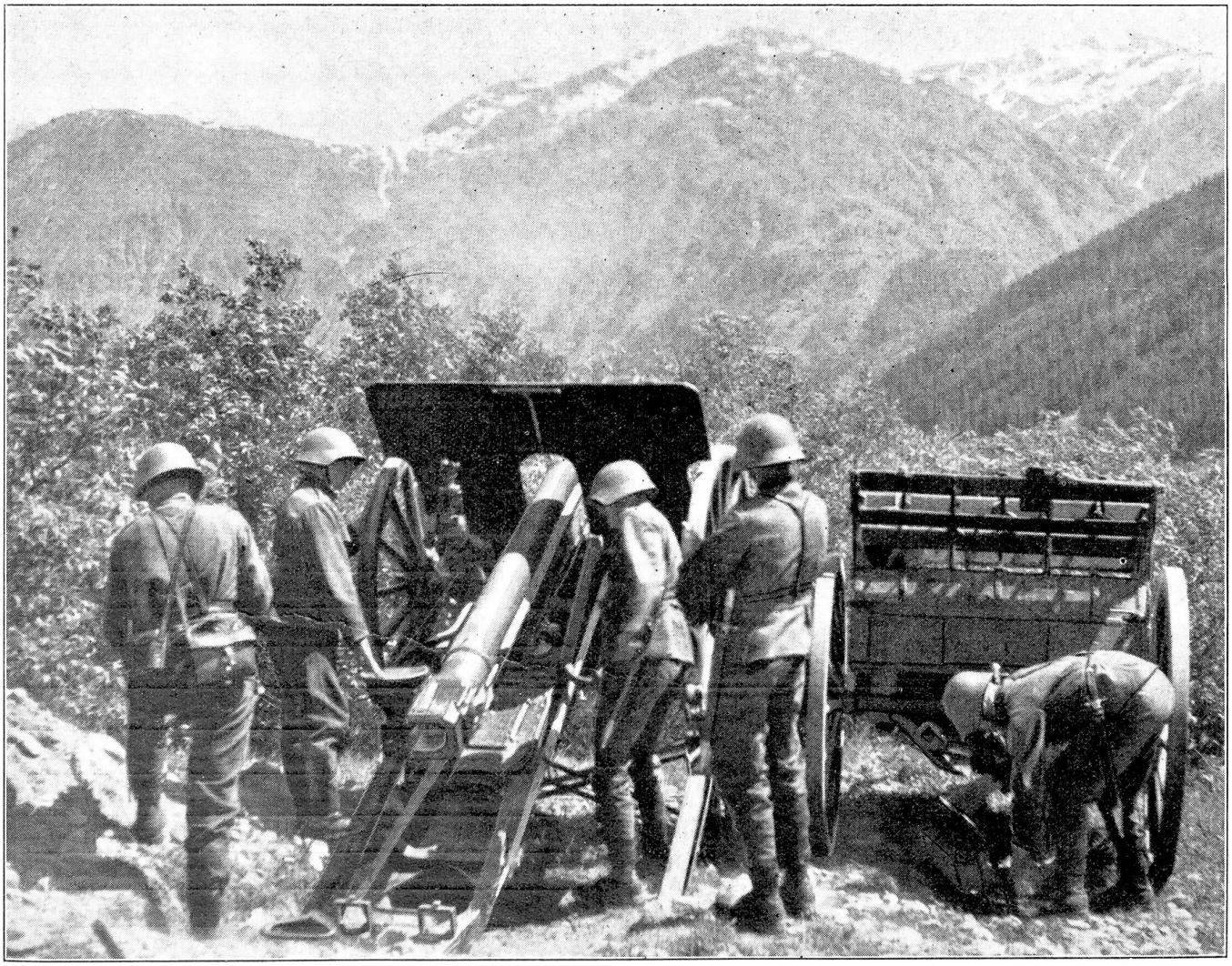

Unsere Motor-Kanonen-Artillerie. Motorisiertes 7,5-cm-Feldgeschütz im Feuer bei einer Schießübung im Oberwallis. Die neue Truppenordnung sieht die Zuteilung einer Motor-Kanonen-Abteilung zu zwei Batterien zu der neuen Gebirgsbrigade vor.

Notre artillerie de canons auto. Tir d'un 7,5 de campagne motorisé pendant un exercice de tir dans le Haut-Valais. La nouvelle organisation des troupes prévoit l'attribution d'un groupe de canons auto de deux bttr. à la nouvelle brigade de montagne.

Il nostro cannone motorizzato. Il cannone da campagna 7,5 motorizzato, durante un esercizio di tiro, nell' alto Vallese. La nuova organizzazione prevede per le Brigate da montagna di nuova formazione, due batterie motorizzate. Phot. K. Egli, Zürich.