Objekttyp: **FrontMatter**

Zeitschrift: **Schweizer Soldat : Monatszeitschrift für Armee und Kader mit FHD-Zeitung**

Band (Jahr): **15 (1939-1940)**

Heft 16

PDF erstellt am: **24.05.2024**

Nutzungsbedingungen

Die ETH-Bibliothek ist Anbieterin der digitalisierten Zeitschriften. Sie besitzt keine Urheberrechte an den Inhalten der Zeitschriften. Die Rechte liegen in der Regel bei den Herausgebern.
Die auf der Plattform e-periodica veröffentlichten Dokumente stehen für nicht-kommerzielle Zwecke in Lehre und Forschung sowie für die private Nutzung frei zur Verfügung. Einzelne Dateien oder Ausdrucke aus diesem Angebot können zusammen mit diesen Nutzungsbedingungen und den korrekten Herkunftsbezeichnungen weitergegeben werden.
Das Veröffentlichen von Bildern in Print- und Online-Publikationen ist nur mit vorheriger Genehmigung der Rechteinhaber erlaubt. Die systematische Speicherung von Teilen des elektronischen Angebots auf anderen Servern bedarf ebenfalls des schriftlichen Einverständnisses der Rechteinhaber.

Haftungsausschluss

Alle Angaben erfolgen ohne Gewähr für Vollständigkeit oder Richtigkeit. Es wird keine Haftung übernommen für Schäden durch die Verwendung von Informationen aus diesem Online-Angebot oder durch das Fehlen von Informationen. Dies gilt auch für Inhalte Dritter, die über dieses Angebot zugänglich sind.

Ein Dienst der *ETH-Bibliothek*
ETH Zürich, Rämistrasse 101, 8092 Zürich, Schweiz, www.library.ethz.ch

http://www.e-periodica.ch

Armeezeitung Nr. 10 Der Schweizer Soldat Nr. 16, XV. Jahrgang

Zensur-Nr. A/Fr/0029. Phot. K. Egli, Zürich.

Lawinenkurse der Armee. Im Rahmen der Winterausbildung unserer Truppen werden Lawinenkurse zur Ausbildung von Offizieren und Mannschaften in der Schneebeobachtung und Beurteilung der Lawinengefährlichkeit des Geländes durchgeführt.

Cours militaires de lutte contre les avalanches. Ces cours sont organisés dans le cadre de l'instruction d'hiver de nos troupes ordonnée par le Général, afin de former des officiers et soldats aptes à l'observation météorologique et à juger le danger d'avalanches dans les différents secteurs alpins.

Corsi per prevenire il pericolo delle valanghe. Nella cornice dell'istruzione invernale delle nostre truppe, hanno luogo dei corsi speciali che servono ad addestrare quadri e truppa nell'osservazione della neve e nella valutazione dei pericoli di valanghe che una regione può presentare.

SCHWEIZERISCHE
BANKGESELLSCHAFT
ZÜRICH
AARAU, BASEL, BERN, GENF, LAUSANNE, LA CHAUX-DE-FONDS, LOCARNO
LUGANO, ST. GALLEN, WINTERTHUR
Baden · Flawil · Fleurier · Lichtensteig · Montreux · Rapperswil · Rorschach · Vevey · Wil · Wohlen

Wir empfehlen uns für sorgfältige Ausführung Ihrer Bankgeschäfte
Ausführung von Börsen-Aufträgen im In- und Ausland
Aufbewahrung und Verwaltung von Wertschriften

CINÉBREF
Zürich - Genève
WÄHREND IHRES URLAUBS
besuchen Sie uns; wir zeigen Ihnen stets
DIE SENSATIONELLSTEN AKTUALITÄTEN
DIE SPANNENDSTEN DOKUMENTAR-FILME
DIE BESTEN FARBEN-TRICKFILME
PENDANT VOS PERMISSIONS
ne manquez pas d'aller voir
LES PLUS SENSATIONNELLES ACTUALITÉS
LES PLUS PASSIONNANTS DOCUMENTAIRES
LES MEILLEURS DESSINS ANIMÉS

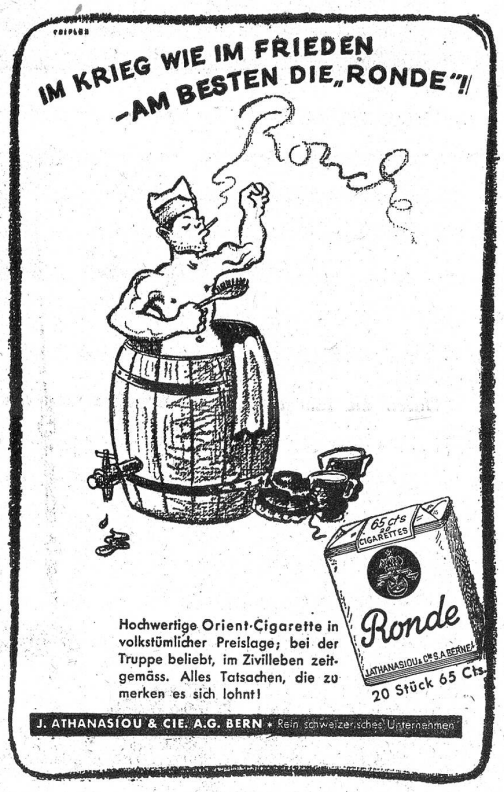

Alles für das Militär
Mäntel, Hemden, Lismer, Unterwäsche, Socken, Handschuhe, Krawatten, Hosenträger, Pullover
in großer Auswahl
Das Spezialgeschäft für den Herrn
Ch. Fein-Keller
Bahnhofstrasse 84 · Zürich 1

BUFFETS IM HAUPTBAHNHOF
ZÜRICH
„Großzügig und zuverlässig in der Leistung, bescheiden in der Berechnung"
Daher der Treff der Wehrmänner!
Inh. Primus Bon

Rudolf Naegeli, Zürich 4
Müllerstraße 7, bei der Sihlbrücke
Spezialgeschäft für Uniformmützen