SUOV

Objekttyp: **Group**

Zeitschrift: **Schweizer Soldat : Monatszeitschrift für Armee und Kader mit FHD-Zeitung**

Band (Jahr): **15 (1939-1940)**

Heft 27

PDF erstellt am: **24.05.2024**

Nutzungsbedingungen

Die ETH-Bibliothek ist Anbieterin der digitalisierten Zeitschriften. Sie besitzt keine Urheberrechte an den Inhalten der Zeitschriften. Die Rechte liegen in der Regel bei den Herausgebern.
Die auf der Plattform e-periodica veröffentlichten Dokumente stehen für nicht-kommerzielle Zwecke in Lehre und Forschung sowie für die private Nutzung frei zur Verfügung. Einzelne Dateien oder Ausdrucke aus diesem Angebot können zusammen mit diesen Nutzungsbedingungen und den korrekten Herkunftsbezeichnungen weitergegeben werden.
Das Veröffentlichen von Bildern in Print- und Online-Publikationen ist nur mit vorheriger Genehmigung der Rechteinhaber erlaubt. Die systematische Speicherung von Teilen des elektronischen Angebots auf anderen Servern bedarf ebenfalls des schriftlichen Einverständnisses der Rechteinhaber.

Haftungsausschluss

Alle Angaben erfolgen ohne Gewähr für Vollständigkeit oder Richtigkeit. Es wird keine Haftung übernommen für Schäden durch die Verwendung von Informationen aus diesem Online-Angebot oder durch das Fehlen von Informationen. Dies gilt auch für Inhalte Dritter, die über dieses Angebot zugänglich sind.

Ein Dienst der *ETH-Bibliothek*
ETH Zürich, Rämistrasse 101, 8092 Zürich, Schweiz, www.library.ethz.ch

http://www.e-periodica.ch

Zum Zeitvertreib im Wachtlokal und Kantonnement

Kreuzworträtsel:

Auf was sollten die Regierungen mehr achten?

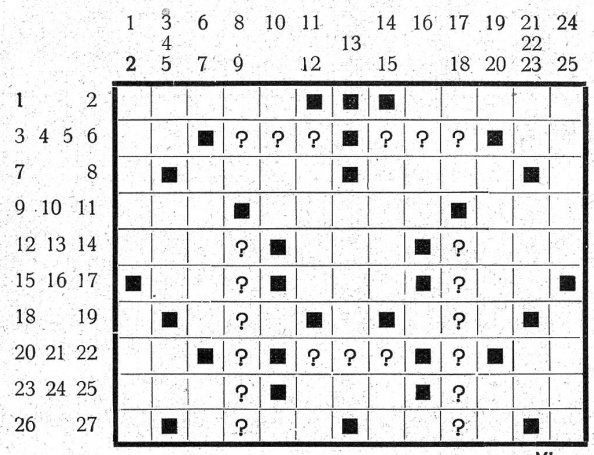

Vino

Waagrecht:

1. die Gwundrigen stecken sie in alles.
2. der ....-Stern.
3. siehe 3 senkrecht.
4. ????
5. ????
6. die französische AG.
7. er verzellt en ...
8. will jung bleiben.
9. das Gut, welches pressiert.
10. ein faules ist unerwünscht.
11. das schöne wird bestaunt vom Dätel.
12. der blinde Passagier auf dem Kopfe.
13. um welches gestritten wird.
14. was man einlegt.
15. 2mal 4.
16. die französische Straße.
17. englisch eins.
18. Anrede an eine Firma.
19. die französische Insel.
20. wird viel mit 22 waagrecht verwechselt.
21. ???
22. siehe 20 waagrecht.
23. beim Sturm auf den Hoger ging er ihm aus.
24. siehe 17 waagrecht.
25. «Kosenamen».
26. und mein sollte nicht verwechselt werden.
27. der englische Osten.

Senkrecht:

1. Was man auf den Kopf trifft.
2. Fliegerabwehr.
3. siehe 3 waagrecht.
4. macht der Esel.
5. französisch und —
6. das bittere Ende.
7. nicht er.
8. de Cologne.
9. ???????
10. eine geistige zu sein ist nicht angenehm.
11. mit was nicht gespielt werden darf.
12. ... Carlos.
13. im Faß.
14. kommen des Nachts.
15. wo man badet.
16. Landungsstelle.
17. ... und leer.
18. ??????
19. kein Gebirge.
20. ein Teil des Gottfried Stutz.
21. vier ... geben Hundert!
22. französischer Sommer.
23. siehe 20 waagrecht.
24. Lärminstrument.
25. Bezeichnung für unartiges Kind.

Kreuzworträtsel: Lösung:

Hinter die „Löffel" zu schreiben!

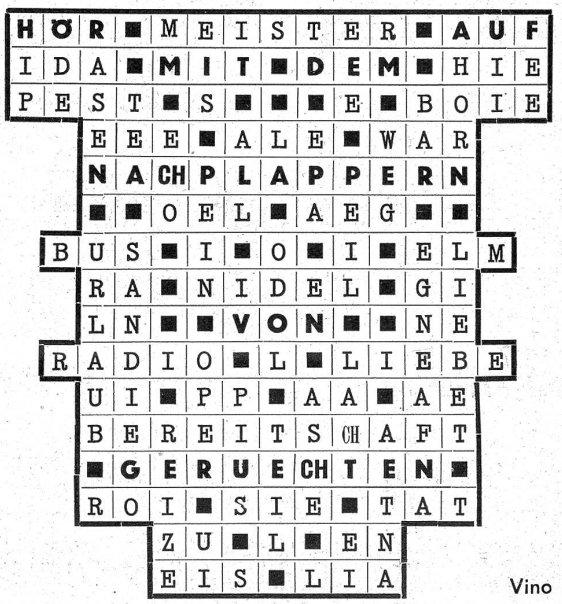

Vino

Arbeitsverteilung

Lösung: Der Gfr. Pfiffig sagte: «Mir sind 17, der Feldweibel derzue git 18. D'Helfti dervo sind 9, en Drittel sind 6 und en Nüntel sind 2. Das macht zäme 17, also mueß der Fw. selber gar nid mitschaffe.»

x = Anzahl der Soldaten, Fw. inbegriffen.

$$\frac{x}{2} + \frac{x}{3} + \frac{x}{9} + 1 = x \qquad \frac{9x + 6x + 2x + 18}{18} = x$$

$$17x + 18 = 18x \qquad \therefore \; x = 18 \; (-1 \text{ Fw.} = 17 \text{ Sold.}).$$

SUOV

Kantonalverband st. gallisch-appenzellischer Unteroffiziersvereine

Am 3. März hielt der Verband in St. Gallen seine gutbesuchte Delegiertenversammlung ab, wozu der Vorsitzende, Lt. E. Gattiker, als Gäste die Herren Oberst Kast, Major Schläpfer, Ehrenzentralpräsident Thomas Brändle und Ehrenmitglied Wm. Hugener begrüßen konnte. In seinem Eröffnungswort gedachte der Präsident des kürzlich verstorbenen Ehrenmitgliedes unseres Verbandes, Herrn Oberst Buser, zu dessen Ehren sich die Anwesenden von den Sitzen erhoben. Zur selben Stunde wurde am Grabe des Verstorbenen durch zwei Kameraden ein Kranz niedergelegt.

Im Jahresbericht streifte der Vorsitzende vorerst die schicksalsschweren Ereignisse im neuesten Weltgeschehen. Aus dem reichhaltigen Rückblick über die Verbandstätigkeit war die rege Arbeit der Verbandssektionen ersichtlich, worüber die an den kantonalen Unteroffizierstagen in Herisau (29. und 30. Juli) erzielten Resultate beredtes Zeugnis ablegen.

Die im Aktivdienst zu Leutnants beförderten Kameraden Präsident Gattiker und Vizepräsident Honegger traten vom Vorstande zurück. Als neuer Präsident wurde einstimmig Kpl. Mock Ernst, Präsident der Sektion St. Gallen, gewählt. Als weitere Vorstandsmitglieder wurden gewählt: Gfr. Würgler Fritz, Sektion St. Gallen, und Fourier Pfister Erwin, Sektion Goßau. Als Revisionssektion wurde Rorschach bestimmt. Die Durchführung der nächstjährigen Delegiertenversammlung wurde der Sektion Appenzell-Vorderland übertragen.

Rasofix-Rasier-Crème
EIN PRODUKT DER ASPASIA A.G. WINTERTHUR