Objekttyp: **Advertising**

Zeitschrift: **Schweizer Soldat : Monatszeitschrift für Armee und Kader mit FHD-Zeitung**

Band (Jahr): **15 (1939-1940)**

Heft 34

PDF erstellt am: **04.06.2024**

Nutzungsbedingungen

Die ETH-Bibliothek ist Anbieterin der digitalisierten Zeitschriften. Sie besitzt keine Urheberrechte an den Inhalten der Zeitschriften. Die Rechte liegen in der Regel bei den Herausgebern.
Die auf der Plattform e-periodica veröffentlichten Dokumente stehen für nicht-kommerzielle Zwecke in Lehre und Forschung sowie für die private Nutzung frei zur Verfügung. Einzelne Dateien oder Ausdrucke aus diesem Angebot können zusammen mit diesen Nutzungsbedingungen und den korrekten Herkunftsbezeichnungen weitergegeben werden.
Das Veröffentlichen von Bildern in Print- und Online-Publikationen ist nur mit vorheriger Genehmigung der Rechteinhaber erlaubt. Die systematische Speicherung von Teilen des elektronischen Angebots auf anderen Servern bedarf ebenfalls des schriftlichen Einverständnisses der Rechteinhaber.

Haftungsausschluss

Alle Angaben erfolgen ohne Gewähr für Vollständigkeit oder Richtigkeit. Es wird keine Haftung übernommen für Schäden durch die Verwendung von Informationen aus diesem Online-Angebot oder durch das Fehlen von Informationen. Dies gilt auch für Inhalte Dritter, die über dieses Angebot zugänglich sind.

Ein Dienst der *ETH-Bibliothek*
ETH Zürich, Rämistrasse 101, 8092 Zürich, Schweiz, www.library.ethz.ch

http://www.e-periodica.ch

SCHWEIZERISCHE KREDITANSTALT

CREDIT SUISSE **ZÜRICH** CREDITO SVIZZERO

BASEL - BERN - CHUR - DAVOS - FRAUENFELD - GENF - GLARUS - KREUZLINGEN - LAUSANNE - LUGANO - LUZERN - NEUENBURG - ST. GALLEN - ZUG
NEW YORK

AGENTUREN IN: AROSA - INTERLAKEN - ST. MORITZ - SCHWYZ - WEINFELDEN

Aktienkapital und Reserven Fr. 192 500 000.—

BESORGUNG SÄMTLICHER BANKGESCHÄFTE

CINÉBREF Zürich - Genève

WÄHREND IHRES URLAUBS
besuchen Sie uns; wir zeigen Ihnen stets
DIE SENSATIONELLSTEN AKTUALITÄTEN
DIE SPANNENDSTEN DOKUMENTAR-FILME
DIE BESTEN FARBEN-TRICKFILME

PENDANT VOS PERMISSIONS
ne manquez pas d'aller voir
LES PLUS SENSATIONNELLES ACTUALITÉS
LES PLUS PASSIONNANTS DOCUMENTAIRES
LES MEILLEURS DESSINS ANIMÉS

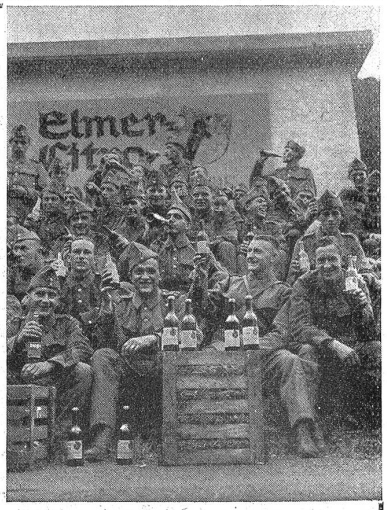

Soldatenstuben und Kantinen bitte Offerten verlangen bei ELMAG GLARUS

Elmer Citro / Elmer Orangeata
die erfrischenden Durststiller

Sie wünschen mehr als einen STAUBSAUGER
deshalb bevorzugen Sie den

LABEL

BÜHLER
Haushaltungs-Apparat
GEBRÜDER BÜHLER, UZWIL
Maschinenfabrik u. Gießereien

Ein Spitzenprodukt der Schweizer Industrie

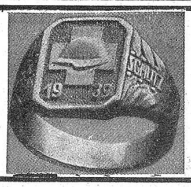

Grenzschutz-Ringe
Für jeden Soldaten eine bleibende Erinnerung an die Grenzbesetzung 1939/40. Ring wie Abbildung, massiv Silber nur Fr. 5.—. Größe nach Papierstreifen. Postlieferung sofort, auch mit franz. Text lieferbar.
Aug. Meier, Goldschmied, **Zürich**
Rennweg 4

Bei keinem Essen das BIER vergessen!

Malz nährt und kräftigt • Hopfen beruhigt • Die natürliche Kohlensäure erfrischt und regt an!

C1