Objekttyp: **FrontMatter**

Zeitschrift: **Schweizer Soldat : Monatszeitschrift für Armee und Kader mit FHD-Zeitung**

Band (Jahr): **16 (1940-1941)**

Heft 49

PDF erstellt am: **23.05.2024**

Nutzungsbedingungen

Die ETH-Bibliothek ist Anbieterin der digitalisierten Zeitschriften. Sie besitzt keine Urheberrechte an den Inhalten der Zeitschriften. Die Rechte liegen in der Regel bei den Herausgebern.
Die auf der Plattform e-periodica veröffentlichten Dokumente stehen für nicht-kommerzielle Zwecke in Lehre und Forschung sowie für die private Nutzung frei zur Verfügung. Einzelne Dateien oder Ausdrucke aus diesem Angebot können zusammen mit diesen Nutzungsbedingungen und den korrekten Herkunftsbezeichnungen weitergegeben werden.
Das Veröffentlichen von Bildern in Print- und Online-Publikationen ist nur mit vorheriger Genehmigung der Rechteinhaber erlaubt. Die systematische Speicherung von Teilen des elektronischen Angebots auf anderen Servern bedarf ebenfalls des schriftlichen Einverständnisses der Rechteinhaber.

Haftungsausschluss

Alle Angaben erfolgen ohne Gewähr für Vollständigkeit oder Richtigkeit. Es wird keine Haftung übernommen für Schäden durch die Verwendung von Informationen aus diesem Online-Angebot oder durch das Fehlen von Informationen. Dies gilt auch für Inhalte Dritter, die über dieses Angebot zugänglich sind.

Ein Dienst der *ETH-Bibliothek*
ETH Zürich, Rämistrasse 101, 8092 Zürich, Schweiz, www.library.ethz.ch

http://www.e-periodica.ch

Zürich, 8. August 1941 Nr. 49 40 Rp.

Der Schweizer Soldat

SCHWEIZERISCHE

BANKGESELLSCHAFT

AARAU, BASEL, BERN, GENF, LAUSANNE, LA CHAUX-DE-FONDS, LOCARNO
LUGANO, ST. GALLEN, WINTERTHUR, ZÜRICH
Baden · Flawil · Fleurier · Lichtensteig · Montreux · Rapperswil · Rorschach · Vevey · Wil · Wohlen

Zuverlässige Informationen sind für die Verwaltung von Wertschriften unerläßlich, sonst werden Auslosungen, Kündigungen, Konversionen, Zins- und Dividendentermine nur zu leicht übersehen. Wenn Sie Ihre Wertschriften unserer Bank zur Verwaltung übergeben, verfügen Sie über unsern Nachrichtendienst, dessen Ausbau wir seit langem unsere größte Aufmerksamkeit schenken. Zudem sind Ihre Papiere im Banktresor sicher aufbewahrt.

CINÉBREF

Aktualitätenkino
Zürich - Genève

DIE BESTEN AKTUALITÄTEN KULTURFILME FARBENTRICKFILME

Heliomalt

spendet Kraft, hilft Strapazen überwinden.

Schweiz. Milchgesellschaft A.-G., Hochdorf

Wir reinigen Militäruniformen sorgfältig und fachmännisch zu besonders günstigen Preisen, da wir diese Arbeit als Dienst an unseren Soldaten auffassen.

TEXTILWERKE A.-G. GOSSAU
Gossau St. G.

Tel. No. 8.55.86

A. G. vorm. Kistenfabrik Zug

liefert Kisten in allen Größen und Ausführungen

Verlangen Sie Offerte

Salat! .. ohni Oel!? — — — Mir hät de Hauptme au g'sait, meh Salat müeß uf de Lade! Ich ha dr „SAIS" telephoniert – Züri 26993 –. Die hät mer e Chorbfläsche voll vo dere neue Salatsoose g'schickt. Ich säg dr: eifach prima! Und die Pünkt bim Hauptme....!

„Salat-Sauce SAIS" in Literflaschen und in Korbflaschen à 10 und 20 Kilo kann von den Einheiten direkt bezogen werden, da es sich um ein markenfreies Produkt handelt.

Waldi Spezial

BACHOFEN & CO.
ZIGARRENFABRIK GLARUS

Mars

Nr. 80

Uniform- und Abzeichen-Tafel der schweizerischen Armee wird demnächst in einwandfreier Darstellung erscheinen. Format A 5, 18 farbige Tafeln in 15-Farben-Druck. Fr. 3.20, erhältlich in allen Papeterien und Buchhandlungen. Mars Nr. 80 enthält die neue Uniform und alle Abzeichen unserer Armee, der Rotkreuz-Kolonne, des passiven Luftschutzes und des Grenzwacht-Korps.

Mars Verlag Bern
G. Kollbrunner & Co.
Marktgasse 14

Der Schweizer Soldat Nr. 49

Offizielles Organ des Schweizerischen Unteroffiziersverbandes. Herausgeber: Verlagsgenossenschaft „Der Schweizer Soldat" Zürich, Nüschelerstr.

Armeezeitung

Chefredaktion: E. Möckli, Adj.-Uof., Postfach Zürich-Bahnhof 2821, Tel. 5 70 30
Administration, Druck u. Expedition: Aschmann & Scheller AG., Zürich 1, Brunngasse 18. Tel. 2 71 64, Postscheck VIII 1545. Abonnementspreis: Fr. 10.- im Jahr und Insertionspreis: 25 Cts. die einspaltige Millimeterzeile von 43 mm Breite

XVI. Jahrgang 8. August 1941 Erscheint wöchentlich

LE SOLDAT SUISSE
IL SOLDATO SVIZZERO
IL SUDÀ SVIZZER

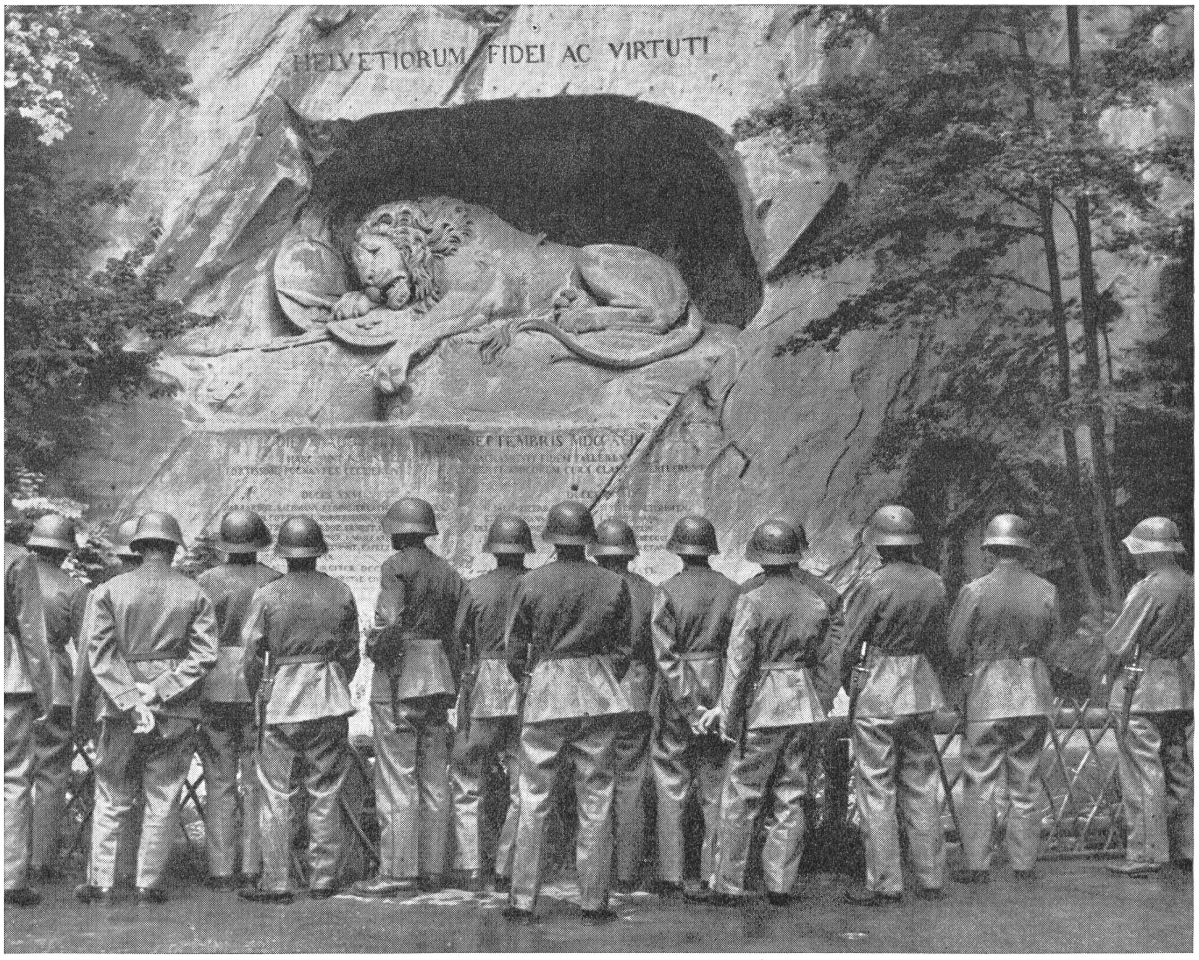

Zens.-Nr. VI Y 8273

Zwei Generationen begegnen sich

In tapferster Erfüllung ihres Treueides gaben am 10. August 1792 Schweizer Söldner in den Tuilerien von Paris ihr Leben hin. Einer gegen hundert kämpften sie alle ehrenvoll bis zum letzten Atemzug. Der Fahnentreue und dem unsterblichen Heldentum der Gefallenen wurde im Jahre 1821 das Löwendenkmal in Luzern gewidmet, das 760 gefallene Soldaten nennt und die Worte trägt „Helvetiorum Fidei ac Virtuti (Der Schweizer Treue und Tapferkeit").

Umschlagbild: **Jagdflieger vor dem Start.**
Illustration de couverture: **Chasseur aérien avant le départ.**
Illustrazione in copertina: **Aviatore da caccia prima della partenza.**