Objekttyp: **Advertising**

Zeitschrift: **Schweizer Soldat : Monatszeitschrift für Armee und Kader mit FHD-Zeitung**

Band (Jahr): **18 (1942-1943)**

Heft 35

PDF erstellt am: **24.05.2024**

Nutzungsbedingungen

Die ETH-Bibliothek ist Anbieterin der digitalisierten Zeitschriften. Sie besitzt keine Urheberrechte an den Inhalten der Zeitschriften. Die Rechte liegen in der Regel bei den Herausgebern.
Die auf der Plattform e-periodica veröffentlichten Dokumente stehen für nicht-kommerzielle Zwecke in Lehre und Forschung sowie für die private Nutzung frei zur Verfügung. Einzelne Dateien oder Ausdrucke aus diesem Angebot können zusammen mit diesen Nutzungsbedingungen und den korrekten Herkunftsbezeichnungen weitergegeben werden.
Das Veröffentlichen von Bildern in Print- und Online-Publikationen ist nur mit vorheriger Genehmigung der Rechteinhaber erlaubt. Die systematische Speicherung von Teilen des elektronischen Angebots auf anderen Servern bedarf ebenfalls des schriftlichen Einverständnisses der Rechteinhaber.

Haftungsausschluss

Alle Angaben erfolgen ohne Gewähr für Vollständigkeit oder Richtigkeit. Es wird keine Haftung übernommen für Schäden durch die Verwendung von Informationen aus diesem Online-Angebot oder durch das Fehlen von Informationen. Dies gilt auch für Inhalte Dritter, die über dieses Angebot zugänglich sind.

Ein Dienst der *ETH-Bibliothek*
ETH Zürich, Rämistrasse 101, 8092 Zürich, Schweiz, www.library.ethz.ch

http://www.e-periodica.ch

Empfehlenswerte Baufirmen

FRANZ MURER

BECKENRIED Tel. 6 82 19 — Hoch- und Tiefbauunternehmung — SEELISBERG

F. Arnold, Aschwanden & Cie.
Sand- und Schotter-Industrie
Flüelen
Telephon 87

Ad. Infanger
Flüelen
Telephon 4 39
Bauunternehmung
Ausführung aller Hoch- und Tiefbauarbeiten

J. VALLASTER & Co.
Maihofstraße 1 **LUZERN** Telephon 2 33 11
Bauunternehmung
Hoch- und Tiefbauarbeiten - Spezialisten im Eisenbetonbau

Mangel an Rundeisen?
Verwenden Sie für alle Armierungen die bewährten
Stahldrahtnetze PERFEKT
Große Einsparung im Eisengewicht, 1 kg Stahldraht = 2 kg Rundeisen
K. Müller Sohn, Luzern

R. Lang, Emmenbrücke
beim Sonnenplatz Tel. 2 52 93 — Zimmerei, Treppenbau
empfiehlt sich für Neu- und Umbauten, Reparaturen, Schreinerarbeiten

Meyer-Burri & Co. A.G.
Kassen- u. Eisenbauwerkstätten
Luftschutztüren - Panzertüren
Kassenschränke und Kassetten
Luzern Vonmattstraße 20 - Telephon 2 18 74

Baugeschäft „Kellerhof", Luzern
Bureau: Hirschmattstraße 24, Telephon 2 06 51
Neubauten - Umbauten
Armierter Beton - Luftschutzkeller - Gipserarbeiten

KARL LANDIS, ZUG
BAUMEISTER
Hoch- und Tiefbau — Eisenbeton- und Kompressoren-Arbeiten
Festungsbauten
Kanalisationen

Holzkonstruktionen - Treppenbau
Neu- und Umbauten
Reparaturen
E. BRAUCHLI
MECH. ZIMMEREI
Mühlemattstr. 2-12 **LUZERN** Tel. 2 04 96

H. PEIKERT ZUG
BAUUNTERNEHMUNG
Hoch- und Tiefbau - Eisenbeton - Zimmerei

GEBR.
SCHMASSMANN
SÄMTL. FACHARBEITEN. SPRITZVERFAHREN USW.
Malermeister
WINTERTHUR TEL. 26667

H. MEIER'S ERBEN
Baugeschäft PFÄFFIKON-ZCH.
Hoch- und Tiefbau / Eisenbeton
Zimmerei / Schreinerei / Glaserei

Holzindustrie Leibacher & Co.
Kistenfabrik Sägewerk
Zürich-Oerlikon Telephon 6 67 11

FRANZ HOTZ & CIE., BAAR

Zimmerei — Telephon 41 206 — Baugeschäft

Eigenes Technisches Büro
Ausführung neuzeitlicher Holz- u. Binderkonstruktionen · Chaletbau Treppenbau · Übernahme schlüsselfertiger Holz- u. Massivbauten

Kronauer

Sanitäre Anlagen
Winterthur
Graben 23, Telephon 2 60 55

Joh. Lerch A.-G.
BAUUNTERNEHMUNG
Winterthur
Hoch- und Tiefbauarbeiten — Eisenbeton — Kanalisationen

HEIZUNG & LÜFTUNG
PROJEKTIERUNG UND AUSFÜHRUNG ALLER HEIZSYSTEME
Umbau bestehender Heizungsanlagen
Unterwindfeuerungen
Heinrich Lier Heizungs-Ingenieur **Zürich**
Badenerstraße 440 - Tel. 3 92 05

G. LIENHARD SÖHNE
Zürich 2 Albisstraße 131 Telephon 5 42 90
Mech. Schreinerei
Luftschutztüren
Barackenbau
Ausführung von sämtlichen Möbel- und Bauarbeiten

Carl Diener Söhne
BAUGESCHÄFT
Zürich 7
Asylstraße 77, Telephon 2 69 45

ABDICHTUNG
von Kellern, Terrassen, Fassaden, Fundamenten, Reservoirs, Stollen, Tunnels usw. gegen Grundwasser, Erdfeuchtigkeit, Schlagregen, Wasserverluste usw. vermittels Zementzusatz
Sika
Fabrikanten:
KASPAR WINKLER & CIE.
ZÜRICH-ALTSTETTEN Telephon 5 53 43

Werner Scheibling
ZIMMEREI UND TREPPENBAU
Gegr. 1865 FELD - WETZIKON
TELEPHON 97 85 05

HCH. WERHONIG
Eisenbauwerkstätte ~ Schlosserei
Norm. Baubestandteile - Extra starke, gepreßte Metallgitter
Technisches Büro Telephon 5 42 64
ZÜRICH-WOLLISHOFEN

Tapeten Spörri
Zürich Füßlistraße 6 Tel. 3 66 60

Goldenbohm & Co
Techn. Bureau
Sanitäre Installationen
Vorprojekte
Zürich 8, Dufourstraße 47
Telephon 2 08 60 2 47 75

Herbag
Herstellung von Baustoffen A.-G.
Rapperswil Schmerikon
Flawil Zürich-Seebach
Zementröhren, Kunststeine, Kabelsteine, Betonpfosten, Gartenbauartikel, Kaminhüte, Brunnentröge, Waschtröge, Kläranlagen, Platten- und Deckenhohlsteine in Schlacken und Bims, „Standard" Leichtbau- und Isolierplatten

Ed. Züblin & Cie. AG.

Zürich
Tel. 6 17 50

Hoch- und Tiefbau

Basel
Tel. 2 08 42

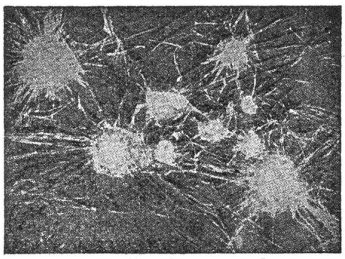

Zerschossenes Panzerglas, 4 schichtig, 20 mm dick

Grambach & Co. A.-G., Zürich 11 gegr. 1885

Spiegelfabrik und Bauglas-Handel

Sicherheitsglas (Verbundglas) für
Flugzeuge und Motor-Fahrzeuge der Armee
Gasmasken

AG. BAUGESCHÄFT WÜLFLINGEN Tel. 241 11

Hoch- und Tiefbau
Zimmerei
Luftschutzanlagen
Schreinerei
Glaserei
Chaletbau

R. RIGLING & CO.
ZÜRICH-OERLIKON

Schwamendingerstr. 75
Telephon 68225

MECH. ZIMMEREI UND SÄGEREI
SPEZIAL-HOLZ-KONSTRUKTIONEN
RINGDÜBEL ✚ PATENT

Ing. Robert Strässle

Zederstraße 8, Tel. 22652
Zürich 7

Bauspenglerei
Holzzement-Bedachungen
Sanitäre Installationen

W. GLASER
DIPL. ING.
HOCH & TIEFBAU
SCHLIEREN, ZÜRICH

J. G. Fluhrer, Zürich 7

Gegr. 1895 Telephon 25015

Fensterfabrik

Spezialität: **Schiebefenster**
Faltfenster und -Türen
Luftschutztüren

BUFFETS IM HAUPTBAHNHOF ZÜRICH

„Großzügig und zuverlässig in der Leistung, bescheiden in der Berechnung"

Daher der Treff der Wehrmänner!

Inh. Primus Bon

Militär Spezialpreise

Betr. Pflege Ihrer Uniform

Fr. 7.50 kostet die ganze Uniform, tadellos chem. gereinigt und fein gebügelt
Fr. 7.50 der Offiziersmantel, tadellos chem. gereinigt u. gebügelt

Färberei und Chem. Waschanstalt A. G.
Wädenswil - Zürich Tel. 95 60 58

SCHAFFHAUSER WOLLE

H. BUSSARD

Elektroingenieur S. I. A.
Ingenieurbüro und Elektrounternehmung
ZÜRICH 2, Im Raindörfli 10, Tel. 54504

Projektierung und Bau von Frei- und Kabelleitungen jeder Art
Elektrische Bahnoberbau-Schweißungen

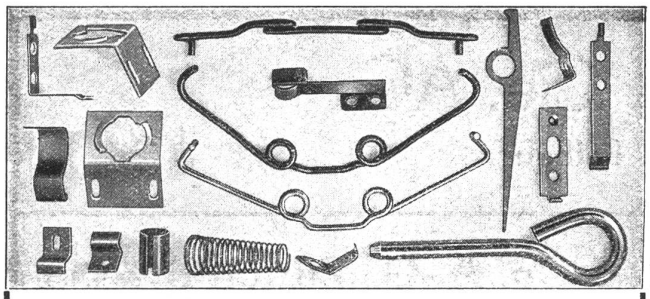

Fabrique Nationale de Spiraux S. A.

et

de ressorts industriels en tous genres

La Chaux-de-Fonds

Serre 106 Téléphone 2 17 59

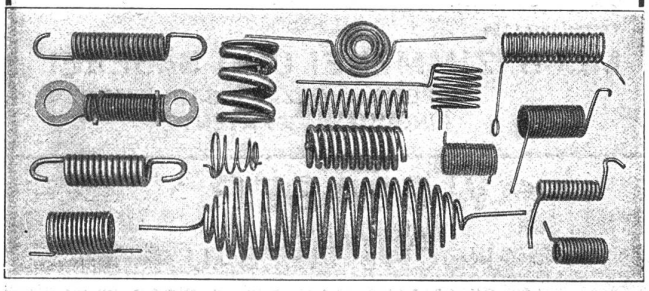

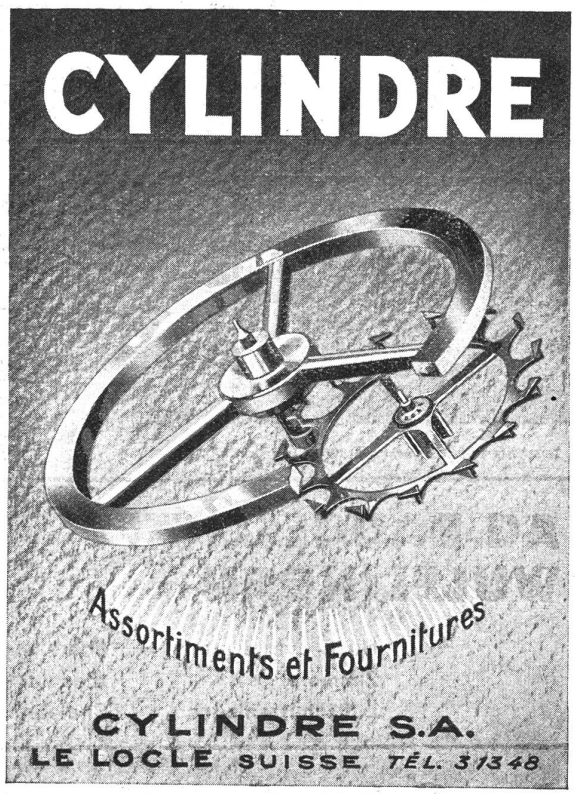

PETERMANN

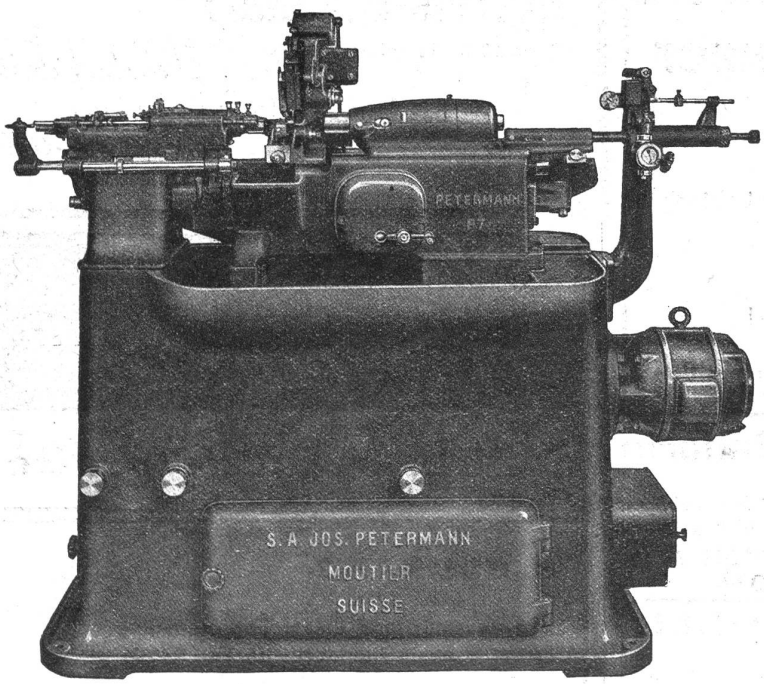

Tour automatique P 7

- Tours automatiques à décolleter
- Machines automatiques à tailler
- Machines à rectifier les intérieurs
- Tours de reprise, etc.

S.A. JOS. PETERMANN
MOUTIER

Druck: Aschmann & Scheller A.-G., Zürich 1.