Objekttyp: **Advertising**

Zeitschrift: **Schweizer Soldat : Monatszeitschrift für Armee und Kader mit FHD-Zeitung**

Band (Jahr): **20 (1944-1945)**

Heft 8

PDF erstellt am: **23.05.2024**

Nutzungsbedingungen

Die ETH-Bibliothek ist Anbieterin der digitalisierten Zeitschriften. Sie besitzt keine Urheberrechte an den Inhalten der Zeitschriften. Die Rechte liegen in der Regel bei den Herausgebern.
Die auf der Plattform e-periodica veröffentlichten Dokumente stehen für nicht-kommerzielle Zwecke in Lehre und Forschung sowie für die private Nutzung frei zur Verfügung. Einzelne Dateien oder Ausdrucke aus diesem Angebot können zusammen mit diesen Nutzungsbedingungen und den korrekten Herkunftsbezeichnungen weitergegeben werden.
Das Veröffentlichen von Bildern in Print- und Online-Publikationen ist nur mit vorheriger Genehmigung der Rechteinhaber erlaubt. Die systematische Speicherung von Teilen des elektronischen Angebots auf anderen Servern bedarf ebenfalls des schriftlichen Einverständnisses der Rechteinhaber.

Haftungsausschluss

Alle Angaben erfolgen ohne Gewähr für Vollständigkeit oder Richtigkeit. Es wird keine Haftung übernommen für Schäden durch die Verwendung von Informationen aus diesem Online-Angebot oder durch das Fehlen von Informationen. Dies gilt auch für Inhalte Dritter, die über dieses Angebot zugänglich sind.

Ein Dienst der *ETH-Bibliothek*
ETH Zürich, Rämistrasse 101, 8092 Zürich, Schweiz, www.library.ethz.ch

http://www.e-periodica.ch

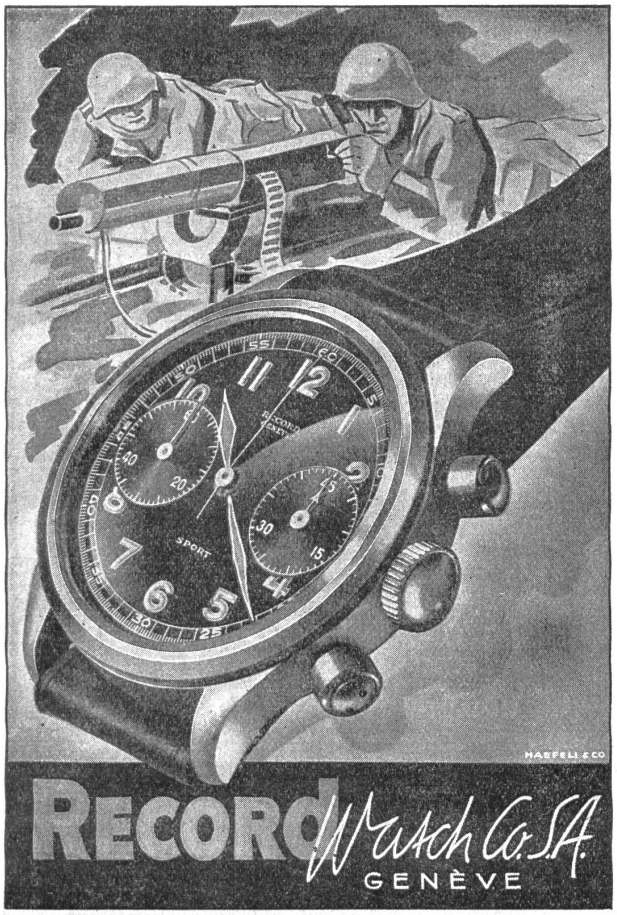

L. STROMEYER & CO.

Gegründet 1872 in Romanshorn

KREUZLINGEN (Thurgau) Tel. 504, 505

Flugzeugzelte

in fachmännischen, sich seit Jahren bei Militärbehörden und Privatunternehmungen bewährenden Ausführungen.

Mietzelte

bis zu den größten Ausmaßen für Ausstellungen und Feste.

Sport- und Weekendzelte

verschiedene Arten und Größen.

Fourgon- und Schutzblachen

imprägniert für jegliche Zwecke.

Offerten und Devisierungen erfolgen auf Anfrage hin in unverbindlicher Weise.

AIG

Albert Isliker & Co.

ROHSTOFFE UND SCHWERCHEMIKALIEN

Zürich Löwenstr. 35a - Tel. 23 56 26 / 28

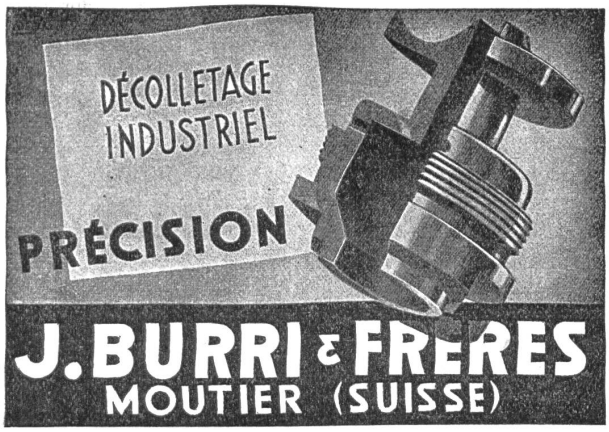

Ateliers d'Outillage et Mécanique de Précision S. A.

TRAMELAN

AOMP

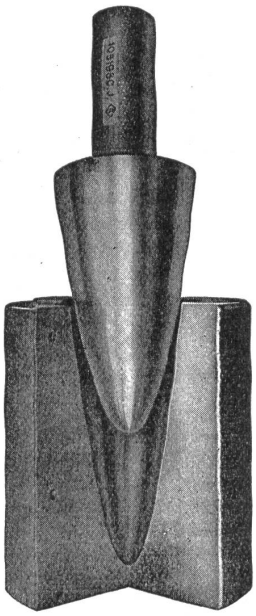

- Lehren
- Aufspann-vorrichtungen
- Bohrlehren
- Feinmechanische Serienteile
  hergestellt nach dem Austauschverfahren
- Spezialmaschinen
- Spezialwerkzeuge

Werkzeugmaschinen

OERLIKON

Werkzeugmaschinenfabrik Oerlikon
Bührle & Co. Zürich / Schweiz

Zu guter Bedienung trotz schlechter Zeit
Ist Bürstenfabrik Pfister doch immer bereit.

A. Jean Pfister & Cie. AG., Bürstenfabrik
WANGEN a.A. - Tel. (062) 96 0 35

Schaffhauser Wolle

Henzel reinigt färbt und bügelt

Telephon 27 20 55

Auf Uniformen gewähren wir 20 % Rabatt!

FILIALEN
Rosengasse 5 Tel. 32 41 48
Badenerstr. 46 „ 23 33 61
Kreuzplatz 5a „ 24 78 32
Gotthardstr. 67 „ 25 73 76
Schmiede Wied. „ 25 64 32
Albisstr. 71 „ 45 01 58

Qualitäts-Fabrikate

JACQ. THOMA Drahtbürsten-Spezialfabrik
Telephon 2 67 73 **WINTERTHUR**

Drahtbürsten aller Art und für jeden Zweck für Industrie, Baugewerbe usw.

Kleiderfärberei und chem. Reinigung
A. MANZ-MÖLLER, BURGDORF

Fabrik: Oberburgstraße. Tel. 240
Filiale Mühlegasse 18 Tel. 512
Filiale Langnau, im Postgebäude. Tel. 386
Filiale Langenthal, Talhof, Tel. 6 06 82

Postaufträge prompt.

Weißenburger MINERAL- UND TAFELWASSER

Wysseburger ha-n-i gärn
hür no lieber weder färn!

BUFFETS IM HAUPTBAHNHOF
ZÜRICH

„Großzügig und zuverlässig in der Leistung, bescheiden in der Berechnung"

Daher der Treff der Wehrmänner!

Inh. Primus Bon

O. CAMINADA
VIS A VIS KASERNE ZÜRICH 4

Spezialgeschäft für sämtliche
MILITÄR-BEDARFSARTIKEL

empfiehlt: Tricot-Hemden und Unterwäsche, Socken, Hosenträger, Ordz.-Police-Mützen, Leder-Handschuhe, wasserdichte Westen, Wäsche-Säcke usw.

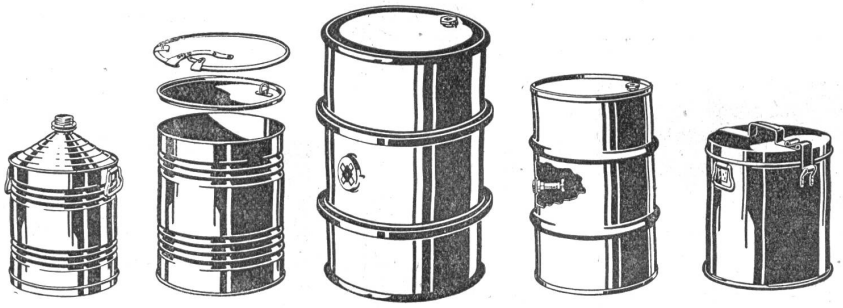

Ernst Müller AG. Blechwarenfabrik Münchenstein

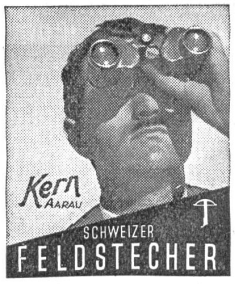

Diese Zeitschrift wurde gedruckt mit den Farben von **Gebr. Hartmann A.G.** Druckfarbenfabrik Zürich-Oerlikon

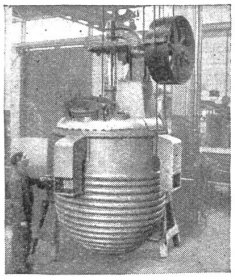

Kessel
Apparate
Rohrleitungen

Anlagen zum:
Eindampfen
Destillieren
Trocknen
Desinfizieren
usw.

Hch. Bertrams AG., Basel 13

Bandeisen und Bandstahl

in Rollen und Stäben

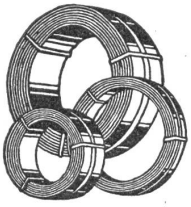

Kaltgewalzt
Sehr vorteilhafte Preise
Anfragen an

S.-E. Wyss, Pratteln
(Baselland)
Kaltwalzwerke

2 Stück 25 Rp. — Etuis zu 2×5 St. Fr. 1.25

Was für den **Soldaten der gute Tornister** ist, das sind für den Lieferanten die

KISTEN und HARASSE

Beide sichern gute Lagerung und einwandfreien Transport von Waren jeglicher Art.

Kisten genagelt und gezinkt und Harasse, speziell praktisch für den Transport, liefert in anerkannt guter Ausführung, preiswert und raschestens

Kistenfabrik Aadorf AG.
Aadorf (Thg.) Tel. Nr. (052) 4 73 59
Verlangen Sie unverbindliche Offerten

BRAUSTUBE HÜRLIMANN
Zürich-Bahnhofplatz Bekannt für preiswürdig u. gut

Arbeits-, Steh- und Ständerlampen.
Alle elektrischen Haushalt-Apparate
im guten Fachgeschäft

Rudolf MAAG & Cie.
Schweizergasse 6 - Zürich 1 - Tel. 25 27 40

Zuger Email
Metallwarenfabrik Zug
Stanz- und Emaillierwerke

Chemische Waschanstalt & Kleider-Färberei
Pedolin CHUR
Telephon 181

Militär Spezialpreise

FRICO AG BRUGG

empfiehlt ihre bewährten Fabrikate:

Mineralfarben
Emaillen
Rostschutzfarben

SUHNER & CO.
HERISAU

Draht-, Kabel- und Gummiwerke

Kabellieferant der Armee

Fischkleister

in Pulver, kaltwasserlöslich zum Aufziehen von Scheiben und Kleben von Plätzli vorzüglich geeignet

Zu beziehen durch Scheibenlieferanten und Drogerien

ESCHER WYSS
Flugzeug-
Verstellpropeller

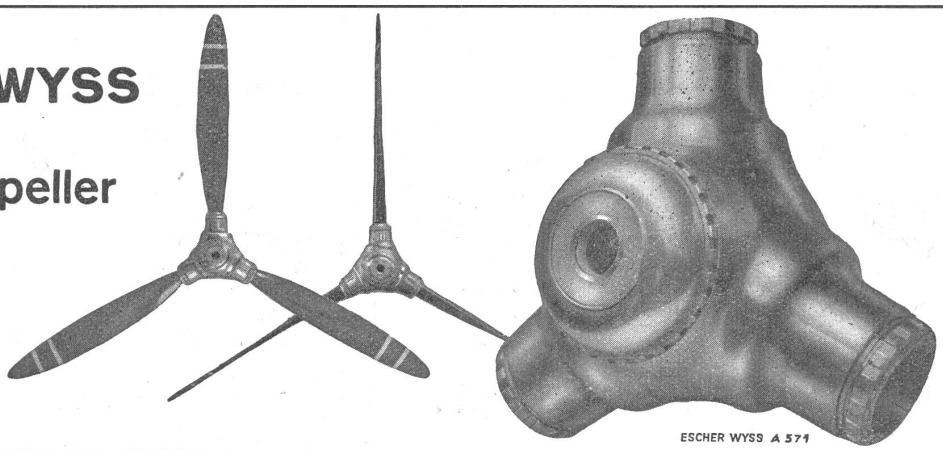

GEISER & CIE., EMMENAU

Hasle-Burgdorf

MECHANISCHE WEBEREI
UND BLACHEN-FABRIK

LABEL

Spezialität in Autoverdeckstoffen und Blachen, Zelten usw.
Verkauf nur an Grossisten

H. BUSSARD ING. SIA. ZÜRICH 2

INGENIEURBUREAU UND ELEKTROUNTERNEHMUNG

Spezialitäten:
Projektierung und Ausführung von Elektro-Leitungsbauten jeder Art und für jede Spannung, Transformatorenstationen und Verteilanlagen.
Bahnoberbau-Elektroschweißarbeiten und elektrische Schienenstoßschweißung nach dem Katonaverfahren

GEBRÜDER RÜTTIMANN · ZUG

AKTIENGESELLSCHAFT FÜR ELEKTRISCHE UNTERNEHMUNGEN

Fern- Telephon: 042 41125

Spezialgeschäft für Frei- und Kabelleitungen jeder Art

Bahn- und Trolleybusleitungen **Schwebebahnen**

Druck: Aschmann & Scheller A.-G., Zürich 1