Objekttyp: **Advertising**

Zeitschrift: **Schweizer Soldat : Monatszeitschrift für Armee und Kader mit FHD-Zeitung**

Band (Jahr): **20 (1944-1945)**

Heft 21

PDF erstellt am: **24.05.2024**

Nutzungsbedingungen

Die ETH-Bibliothek ist Anbieterin der digitalisierten Zeitschriften. Sie besitzt keine Urheberrechte an den Inhalten der Zeitschriften. Die Rechte liegen in der Regel bei den Herausgebern.
Die auf der Plattform e-periodica veröffentlichten Dokumente stehen für nicht-kommerzielle Zwecke in Lehre und Forschung sowie für die private Nutzung frei zur Verfügung. Einzelne Dateien oder Ausdrucke aus diesem Angebot können zusammen mit diesen Nutzungsbedingungen und den korrekten Herkunftsbezeichnungen weitergegeben werden.
Das Veröffentlichen von Bildern in Print- und Online-Publikationen ist nur mit vorheriger Genehmigung der Rechteinhaber erlaubt. Die systematische Speicherung von Teilen des elektronischen Angebots auf anderen Servern bedarf ebenfalls des schriftlichen Einverständnisses der Rechteinhaber.

Haftungsausschluss

Alle Angaben erfolgen ohne Gewähr für Vollständigkeit oder Richtigkeit. Es wird keine Haftung übernommen für Schäden durch die Verwendung von Informationen aus diesem Online-Angebot oder durch das Fehlen von Informationen. Dies gilt auch für Inhalte Dritter, die über dieses Angebot zugänglich sind.

Ein Dienst der *ETH-Bibliothek*
ETH Zürich, Rämistrasse 101, 8092 Zürich, Schweiz, www.library.ethz.ch

http://www.e-periodica.ch

Transformatoren

für alle Zwecke

Moser-Glaser & Co. AG., Basel

SCHULTHESS

Wäschereimaschinen

in allen Größen und Ausführungen für den Haushalt; für Hotels, Pensionen, Spitäler, Sanatorien und Anstalten

Verlangen Sie unverbindlich unsere Vorschläge u. Prospekte

Maschinenfabrik Ad. Schulthess & Co. AG.
Zürich 2 Stockerstr. 57 Telephon 27 52 12/13

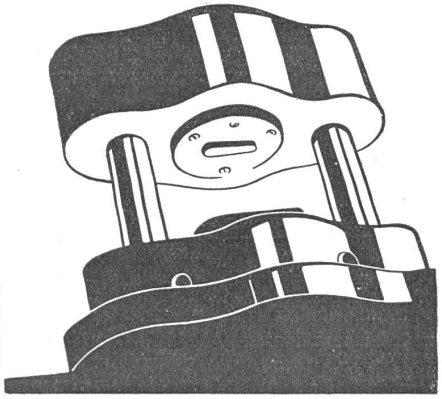

ÉTAMPES
DIXI
LE LOCLE (SUISSE)

Stahlwinden
und
Heber

2—20 Tonnen (✚ ges. gesch.)

für Industrie
Geleisebau
Lokomotiven
Forstwirtschaft
usw.

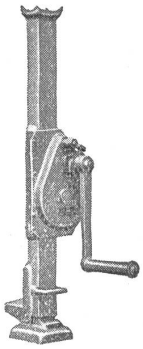

H. WEISS
BERN-BÜMPLIZ
Lastwindenfabrik - Telephon 4 61 34

Gebr. E. u. H. Schlittler, Näfels

KORKEN- UND KUNSTKORK-FABRIK

TELEPHON 4 41 50

KORK für die SCHUHBRANCHE

NATURKORK roh oder zugeschnitten
PRESSKORK für Sockel und Zwischensohlen
KORKSCHROT — KORKGRIES
EINLEGESOHLEN aus Preßkork, mit Stoff kaschiert

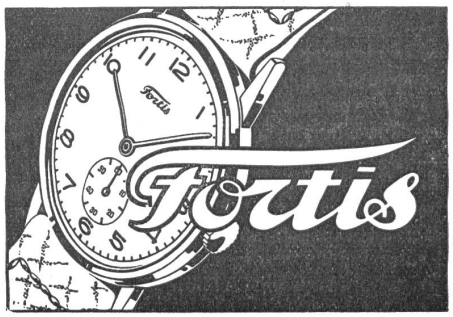

Die begehrte Armbanduhr

Erhältlich in den Fachgeschäften

F. SURBER

STEMPEL GRAVUREN

Kappelergasse 14

TELEPH. 233801 ZÜRICH

Woertz-Abzweigmaterialien

für **Trocken-** und
Feuchtraum-Installationen
sowie für **Schalttafelbau**
sind praktisch und betriebssicher

Oskar Woertz, Basel

Telephon 4 99 17

Empfehlenswerte Baufirmen

REIFLER & GUGGISBERG, ING. A.G., BIEL
Tiefbau-Unternehmung
Telephon 46 22
Tiefbau-Eisenbeton
Straßenbeläge - Asphaltarbeiten - Geleisebau

Lauper & Cie., Pieterlen b. Biel
Ziegel- und Deckensteinwerke
PFANNENZIEGEL — DRAINRÖHREN
DECKENSTEINE — BACKSTEINE
FERTIGBALKEN-DECKEN

EISEN A.-G. BERN
Büros: Spitalgasse 37
Lager: Weyermannshaus
empfiehlt sich Ihnen bestens

JB. MERZ & CO. A.G., BERN
Effingerstraße 17 - Telephon 22976
Hoch- und Tiefbauunternehmung
Ausführung von Erd-, Maurer-, Eisenbetonarbeiten aller Art, Luftschutzbauten

KELLER & CIE., BERN
Hoch- und Tiefbau
Sanitäre Installationen
Schützenmattstraße 12 - Telephon 22219

Emil Merz, Bern Effingerstraße 91
Baumeister Telephon 28665
Neu- und Umbauten jeder Art

Gebr. Müller A.-G.
Mech. Werkstätten
und Eisenkonstruktionen
Bern Seelandweg 8 Telephon 23538

Arnold Bührer
BAUMEISTER
Steffisburg-Thun
Unternehmung für Hoch- u. Tiefbau

Hermann Wyder, Bern Hallenstr. 10
Zimmermeister
Zimmerarbeiten für
Neubauten - Umbauten - Reparaturen
Treppenbau und Luftschutzbauten

AKTIENGESELLSCHAFT
JÄGGI-OLTEN
HOCH- UND TIEFBAU
ZIMMEREI - SCHREINEREI

HOCH- U. TIEFBAU A.G.
AARAU-ZÜRICH
MAUREREI - EISENBETONBAU - WASSERBAU
STOLLENBAU - SÄGEWERK - ZIMMEREI
FENSTERFABRIK - SCHREINEREI - PARQUETERIE

Emil Seiler, Pratteln
Baugeschäft, Hoch- und Tiefbau
Büro und Lager: Oberemattstr. 22
Telephon 6 01 64
Ausführung von Hoch-, Tiefbau und Eisenbetonarbeiten Projektierungen Reparaturen Fachm. Beratungen

Jos. Raible, Basel
Hammerstraße 90, Telephon 48571
Schreinerei
Fensterfabrikation - Schiebefenster

W. & H. Niederhauser, Bern
Eisenbauwerkstätte
Gesellschaftsstraße 30a, Telephon 2 24 46
Eisenkonstruktionen, Bauschlosserarbeiten
Autogen- und elektrische Schweißarbeiten
Reparaturen jeder Art - Blecharbeiten
Dreherarbeiten - Maschinenreparaturen

E. Müller-Lanz, Zofingen
Zimmerei u. Schreinerei / Kyanisierwerk
Übernahme ganzer Bauten
Erstellen von Gewächshäusern und Frühbeetanlagen

JEAN CRON BASEL
BAUGESCHÄFT
BASEL
Pelikanweg 10 Tel. 4 48 05

Gebrüder STAMM, Baugeschäft
BASEL Hasenberg 2, Telefon 2 49 82
BINNINGEN (Baselland) Dorenbachstr. 47, Telefon 4 74 84
Übernahme sämtlicher Hochbau- und Eisenbetonbauten, Umbauten, Reparaturen, Luftschutzanlagen. Eigener Schreinerei-, Zimmer- und Gipserbetrieb. Ausführung von Projekten, Kostenberechnungen und Schatzungen.

Mit
KELLA
Roßhaar-Sohlen
immer warme Füße!
Weich und angenehm, verhindern Erkältungen, Rheumatismus, Fußbeschwerden!
In guten Schuhgeschäften.
Fabrikant:
Alb. Keller, Wallisellen

Fischkleister
In Pulver, kaltwasserlöslich zum Aufziehen von Scheiben und Kleben von Plätzli vorzüglich geeignet
Zu beziehen durch Scheibenlieferanten und Drogerien

Taschenkalender
für Schweizerische Wehrmänner 1945 Preis Fr. 3.50.
Ein kleines Wunderwerk, dessen Anschaffung wir jedem Wehrmann warm ans Herz legen möchten. Der „Schweizer Soldat", Zürich.
In allen Buchhandlungen erhältlich.
VERLAG HUBER & CO. AKTIENGESELLSCHAFT, FRAUENFELD.

BUCHDRUCKEREI
ASCHMANN & SCHELLER AG.
DIE DRUCKEREI DES „SCHWEIZER SOLDAT"
liefert schnellstens jede Druckarbeit

Bessere Bild- u. Paß-Photos
Pleyer, Zürich BAHNHOFSTRASSE 106

Färberei Wädenswil
Chem. Reinigungs-AG., Wädenswil-Zch. Tel. Nr. 95 60 58
empfiehlt sich für die
Pflege Ihrer Uniformen

Elektro-Service
Scintilla-Vertretung
E. TRINLER
Bernstraße 13 **Thun** Tel. 2 14 20

Henzel reinigt färbt und bügelt
Telephon 27 20 55
Auf Uniformen gewähren wir 20% Rabatt!
FILIALEN
Rosengasse 5 Tel. 32 41 48
Badenerstr. 46 „ 23 33 61
Kreuzplatz 5a „ 24 78 32
Gotthardstr. 67 „ 25 73 76
Schmiede Wied. „ 25 64 32
Albisstr. 71 „ 45 01 58

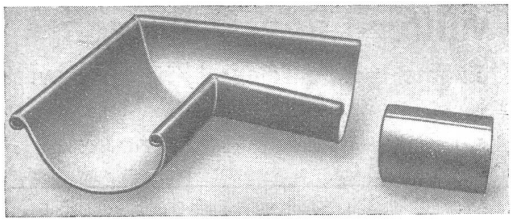

Das neue Zink-Schweißverfahren
eröffnet auch den Werkstoffen Zinkblech, Zinkguß und verzinkten Eisenblechen alle bekannten Vorzüge der Schweißung mit der gewöhnlichen Azetylen-Sauerstoffflamme und der vorzüglichen CARBA-Schweißpasta.

Verlangen Sie unsern Prospekt über dieses rationelle Schweißverfahren.

Carba
AKTIENGESELLSCHAFT
BERN ZÜRICH BASEL LAUSANNE

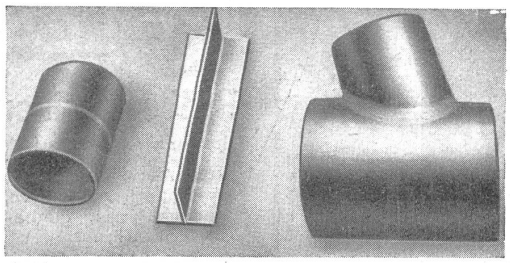

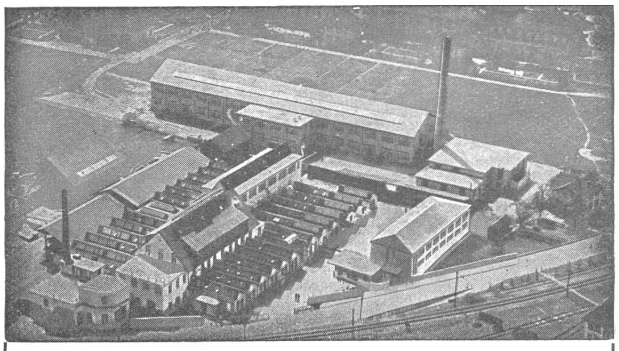

J. Lonstroff
Schweizerische Gummiwarenfabrik
Aktiengesellschaft
Aarau und Genf

Sämtliche technischen Gummiwaren

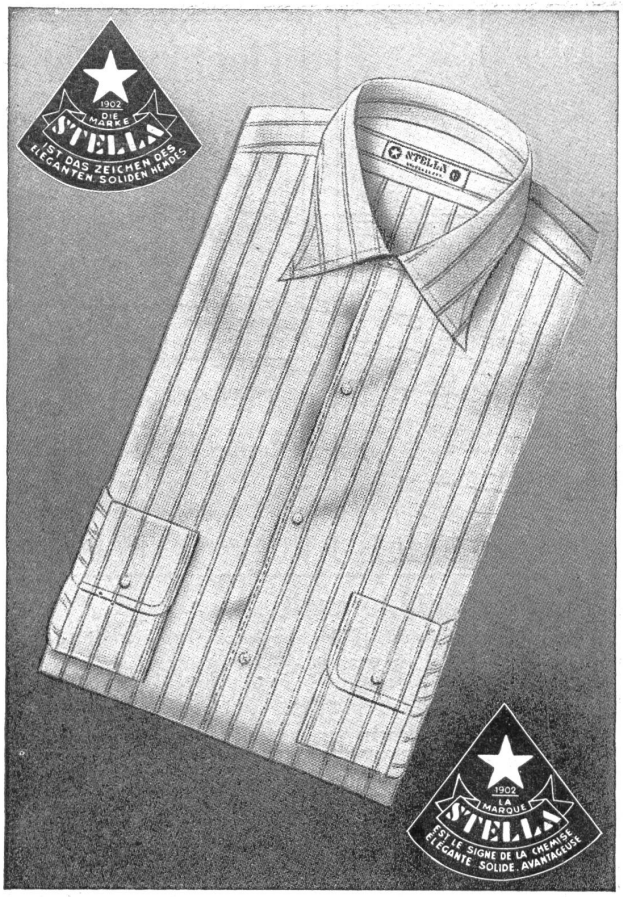

Druck: Aschmann & Scheller A.-G., Zürich 1.