Objekttyp: **Advertising**

Zeitschrift: **Schweizer Soldat : Monatszeitschrift für Armee und Kader mit FHD-Zeitung**

Band (Jahr): **24 (1948-1949)**

Heft 3

PDF erstellt am: **24.05.2024**

**Nutzungsbedingungen**

Die ETH-Bibliothek ist Anbieterin der digitalisierten Zeitschriften. Sie besitzt keine Urheberrechte an den Inhalten der Zeitschriften. Die Rechte liegen in der Regel bei den Herausgebern.
Die auf der Plattform e-periodica veröffentlichten Dokumente stehen für nicht-kommerzielle Zwecke in Lehre und Forschung sowie für die private Nutzung frei zur Verfügung. Einzelne Dateien oder Ausdrucke aus diesem Angebot können zusammen mit diesen Nutzungsbedingungen und den korrekten Herkunftsbezeichnungen weitergegeben werden.
Das Veröffentlichen von Bildern in Print- und Online-Publikationen ist nur mit vorheriger Genehmigung der Rechteinhaber erlaubt. Die systematische Speicherung von Teilen des elektronischen Angebots auf anderen Servern bedarf ebenfalls des schriftlichen Einverständnisses der Rechteinhaber.

**Haftungsausschluss**

Alle Angaben erfolgen ohne Gewähr für Vollständigkeit oder Richtigkeit. Es wird keine Haftung übernommen für Schäden durch die Verwendung von Informationen aus diesem Online-Angebot oder durch das Fehlen von Informationen. Dies gilt auch für Inhalte Dritter, die über dieses Angebot zugänglich sind.

Ein Dienst der *ETH-Bibliothek*
ETH Zürich, Rämistrasse 101, 8092 Zürich, Schweiz, www.library.ethz.ch

**http://www.e-periodica.ch**

**REIFLER & GUGGISBERG, ING. A.G., BIEL**

**Tiefbau-Unternehmung**

Telephon 2 56 22

Tiefbau-Eisenbeton

Straßenbeläge - Asphaltarbeiten - Geleisebau

**Emil Seiler, Pratteln**

Baugeschäft, Hoch- und Tiefbau

Büro und Lager: Oberemattstr. 22
Telephon 6 01 64

Ausführung von Hoch-, Tiefbau und Eisenbetonarbeiten Projektierungen Reparaturen Fachm. Beratungen

**J. VALLASTER & CO.**

Bauunternehmung

**LUZERN** Maihofstraße 1

**JAK. JOOS SOHN**

Schlossermeister — Eisenbau

**CHUR** Planaterrastraße 6 Telephon 2 16 46

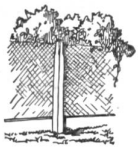

Einfriedungen / Deckenmaterial (Seiling-Decken)
Kläranlagen mit Trennschnecke, Patent Hoffmann
Benzinabscheider System Seiling,
von der EMPA geprüft
Fertigfabrikate für Festungsbauten und Luftschutz

**Seiling-Eisenbeton AG., Bern**

Prospekte / Telephon 5 00 18

AKTIENGESELLSCHAFT

**JÄGGI-OLTEN**

HOCH- UND TIEFBAU

ZIMMEREI - SCHREINEREI

**Fahnen** *jeder Art*

Gestickte Abzeichen für Offiziere und Soldaten in Gold, Silber und Garn

**FRAEFEL & Co., ST. GALLEN**

Gegründet 1883 Telephon 27 8 91

**SCHAFFHAUSER WOLLE**

**Caminada**

Spezialgeschäft für **sämtliche** Militär-Artikel

Tel. 23 55 63 **Prompter Versand** Militärstr. 2 **Zürich**

**Bessere Bild u. Paß-Photos**

**Pleyer, Zürich** BAHNHOFSTRASSE 106

**Henzel** reinigt färbt und bügelt

Telephon 33 20 55

Teppich- und Steppdecken-Reinigung

FILIALEN

Rosengasse 5 Tel. 32 41 48
Badenerstr. 46 „ 23 33 61
Kreuzplatz 5a „ 24 78 32
Gotthardstr. 67 „ 25 73 76
Schmiede Wied. „ 33 20 82
Albisstr. 71 „ 45 01 58

**KISTEN und HARASSE** aller Art

Spezialität: gezinkte Kisten

liefert zu vorteilhaften Preisen

**Kistenfabrik Aadorf AG.**

Tel. (052) 4 73 59 **AADORF** (Thurgau)

Verlangen Sie unverbindliche Offerte

*ein guter Feierabendtrunk*

# Druckfedern

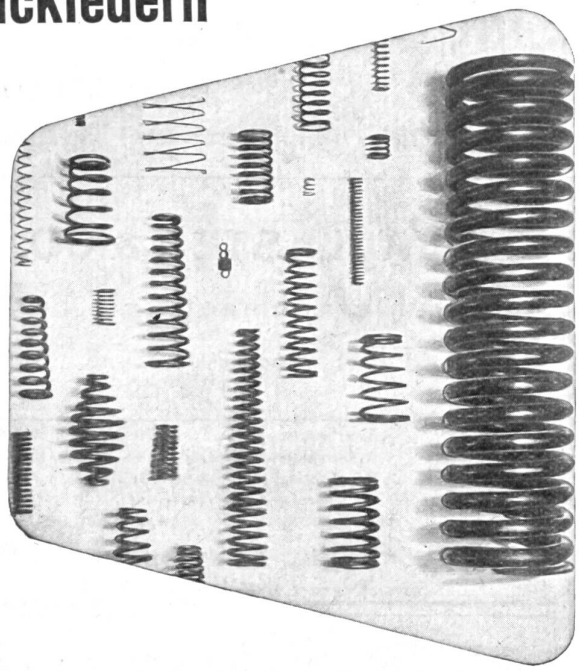

sind ein weitverzweigtes Gebiet in der Federnfabrikation. Wir fabrizieren diese Federn in allen Grössen und für jeden Verwendungszweck passend. Unterbreiten Sie uns Ihre Federprobleme.

**BAUMANN & CIE. A-G., RÜTI (ZCH)**

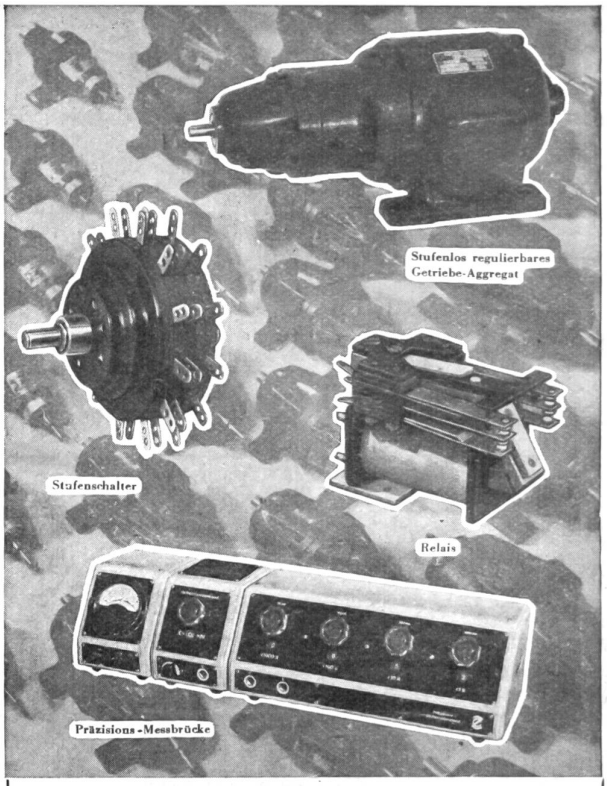


**CONTRAVES AG. ZÜRICH**

Dreikönigstraße 18 Tel. 27 49 10

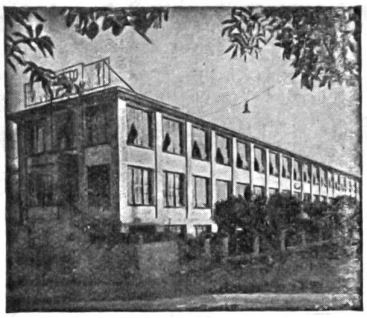

**Präzisions-Schrauben- und Drehteilefabrik**

**LORETO A.G. SOLOTHURN**

Serien - Anfertigung von gedrehten, gebohrten u. gefrästen **Präzisions-Drehteilen** von 0,60 bis 20,00 mm Durchm.

Spezialitäten:
gedrehte **Präzisions-Holzschrauben** mit gefrästem Gewinde
Selbstspitzender Füllstift «Autopic pat.»
Kreidehalter «Solo» mit Druckknopf
Nähapparat «Napa» — Schraubenzieher «SLS»

**Masshaltigkeit**

**innerhalb kleinster Toleranzen/**

Material-Ersparnis / Saubere Oberfläche
Einsparungen an Bearbeitungskosten durch eingegossene Büchsen, sind Vorteile des

**BÜHLER**

**SPRITZGUSS**

GEBRÜDER BÜHLER UZWIL
Abt. Spritzguss / Telephon (073) 6 42 12


& Aufzüge-Fabrik AG.
Schlieren/Zch.
A.Z.
Ins.

Druck: Aschmann & Scheller AG., Zürich 1