Objekttyp: **Advertising**

Zeitschrift: **Schweizer Soldat : Monatszeitschrift für Armee und Kader mit FHD-Zeitung**

Band (Jahr): **27 (1951-1952)**

Heft 12

PDF erstellt am: **24.05.2024**

Nutzungsbedingungen

Die ETH-Bibliothek ist Anbieterin der digitalisierten Zeitschriften. Sie besitzt keine Urheberrechte an den Inhalten der Zeitschriften. Die Rechte liegen in der Regel bei den Herausgebern.
Die auf der Plattform e-periodica veröffentlichten Dokumente stehen für nicht-kommerzielle Zwecke in Lehre und Forschung sowie für die private Nutzung frei zur Verfügung. Einzelne Dateien oder Ausdrucke aus diesem Angebot können zusammen mit diesen Nutzungsbedingungen und den korrekten Herkunftsbezeichnungen weitergegeben werden.
Das Veröffentlichen von Bildern in Print- und Online-Publikationen ist nur mit vorheriger Genehmigung der Rechteinhaber erlaubt. Die systematische Speicherung von Teilen des elektronischen Angebots auf anderen Servern bedarf ebenfalls des schriftlichen Einverständnisses der Rechteinhaber.

Haftungsausschluss

Alle Angaben erfolgen ohne Gewähr für Vollständigkeit oder Richtigkeit. Es wird keine Haftung übernommen für Schäden durch die Verwendung von Informationen aus diesem Online-Angebot oder durch das Fehlen von Informationen. Dies gilt auch für Inhalte Dritter, die über dieses Angebot zugänglich sind.

Ein Dienst der *ETH-Bibliothek*
ETH Zürich, Rämistrasse 101, 8092 Zürich, Schweiz, www.library.ethz.ch

http://www.e-periodica.ch

Mit **WOERTZ-REIHENKLEMMEN**

OSKAR WOERTZ BASEL
FABRIK ELEKTROTECHNISCHER MATERIALIEN

und dem ergänzenden Zubehör
lösen Sie alle Probleme
welche im Schalttafelbau oder in zentralen Verteilanlagen vorkommen.

RUBACO

empfiehlt sich für prompte Lieferung aller Geräte für Käserei- und Milchwirtschaft

RUD. BAUMGARTNER & CO. AG.

Zollstraße 38 **ZÜRICH** Tel. 27 03 30

Filiale in Wil/St. G. Tel. (073) 6 11 20

Anlagen zum

Eindampfen, Destillieren, Trocknen, Desinfizieren

Extraktionsanlagen für ölhaltige Früchte und Knochen, sowie Öl- und Fetthärtungsanlagen
Einrichtungen für die Lack- und Firnisindustrie
Beheizungen für industrielle Apparaturen bis 360° mit flüssigem oder dampfförmigem Heizmedium
Vertikaldampfkessel für Leistungen bis 3000 kg/h
Apparate aus nickelplattierten Stählen
Glühhauben, Tiegel, Traggestelle aus hitzebeständigen Stählen
Allg. Kessel- Apparate- und Rohrleitungsbau in SM-Stahl, rostfreien und plattierten Stählen, Kupfer, Aluminium, Reinnickel usw.

Hch. Bertrams AG., Basel 13

DELTA CO
SOLOTHURN

SCHWEIZERISCHE PRÄZISIONS-SCHRAUBENFABRIK UND FASSONDREHEREI

Jeep

Kompletes Lager von Original JEEP-
Ersatzteilen
für Military Jeep
Universal Jeep
Jeep Truck
Jeep Station Wagen
Jeepster

Generalvertretung für die Schweiz
FRATELLI AMBROSOLI
ZÜRICH 1
Telephon (051) 23 67 82 (6 Linien)
Postfach Hauptpost Prompter Eilversand

ZÜRICH
am Bahnhofplatz
BRAUSTUBE HÜRLIMANN
bekannt für
preiswert und gut!

Henzel reinigt färbt und bügelt
Telephon 33 20 55
FILIALEN:
Rosengasse 7 Tel 32 41 48
Stauffacherstr. 28 „ 23 33 61
Kreuzplatz 5a „ 24 78 32
Gotthardstr. 67 „ 25 73 76
Schmiede Wied „ 33 20 82
Albisstraße 71 „ 45 01 58
Uniformen-, Teppich- und Steppdecken-Reinigung

HABASUMA

CIGARREN
15 bis 70 Cts. per Stück

Kameraden berücksichtigt die Inserenten des „Schweizer Soldat"

Färberei Wädenswil
Chem. Reinigungs-AG., Wädenswil-Zch. Tel. 95 60 58
Filialen in Zürich empfiehlt sich für die
Badenerstr. 60, Tel. 25 20 41
Forchstr. 92, Tel. 32 67 11
Pflege Ihrer Uniformen

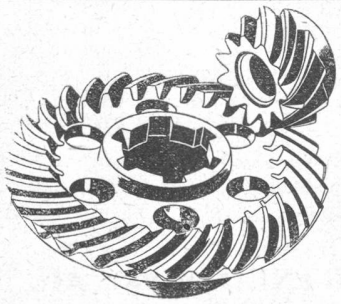
Kegelräder
mit Spiralverzahnung für normale und achsversetzte Getriebe
Sauter, Bachmann & Cie.
Netstal
Tel. (058) 51 444

FÄRBEREI UND CHEMISCHE WASCHANSTALT
W. Gisler, Solothurn
Fabrik: Bielstraße Telephon 2 25 42
Trauersachen schnellstens
empfiehlt sich bestens

Caminada
Militärartikel
Militärstraße 2 ZÜRICH Tel. (051) 23 55 63
Ordonnanz-Hemd nach amtlicher Vorschrift . . Fr. 16.50
Offiziers-Hemden, Popeline, mit weichem Kragen Fr. 25.50
Offiziers-Hemden, Popeline, m. halbsteif. Kragen Fr. 26.50

Reinigung von schmutzigen und **Lieferung** von neuen
Putztüchern, Putzfäden und Putzlappen
besorgt vorteilhaft, gut u. prompt Tel. Aarau (064) 2 24 12
Friedrich Schmid & Co., Suhr Aargau
Putzfädenfabrik und Reinigungsanstalt für schmutzige Putztextilien

Metall-Schilder
für Maschinen und Apparate

SCHAFFHAUSER WOLLE

ALOXYD A.G. Biel
Tel. (032) 2 74 81

Diese Zeitschrift wurde gedruckt mit den Farben von **Gebr. Hartmann A.G.** Druckfarbenfabrik Zürich-Oerlikon

OTTO FISCHER AG
ZÜRICH 5
TEL. (051) 23 76 62 SIHLQUAI 125
ENGROSHAUS ELEKTROTECHNISCHER ARTIKEL

PAG

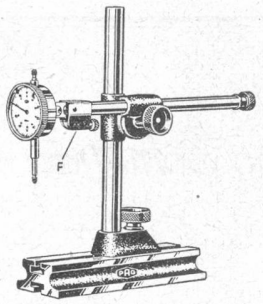

MESSUHREN

Metrisch: 1/100, 1/400, 1/500, 1/1000 mm
Engl. Zoll: 1/1000", 1/10 000"
Spezialität:
Uhren mit 15 und 30 mm Meßweg

Meßuhr - Geräte

Horizontal- und Vertikal-Meßfüße, Universal-Meßständer und Tische, Rundlaufkontroll-Apparate, Innen- und Tiefen-Meßgeräte.

Präzisions-Apparatebau
A. FLURY AG., GRENCHEN

FRICO AG., BRUGG

empfieht ihre bewährten Fabrikate:

Mineralfarben
Emaillen
Rostschutzfarben

Seit 1911
Herkenrath Metallspritz-Verfahren

Das Prinzip: Von einem Metalldraht wird fortwährend ein Tropfen abgeschmolzen, zerstäubt und aufgeschleudert.

Die Ausführung erfolgt mit HERKENRATH-Metallspritz-Apparat HEAG

Das Resultat: Metallüberzüge auf Metall, Holz, Stein, Glas usw.

FRANZ HERKENRATH AG.
Physikalische Werkstätten
Zürich 11 / Gujerstraße 1
Telephon: (051) 46 79 78 / Bahnstation: Zürich-Oerlikon
Tramlinie Nr. 14 (Zürich-Seebach) / Haltstelle: „Eisfeld"

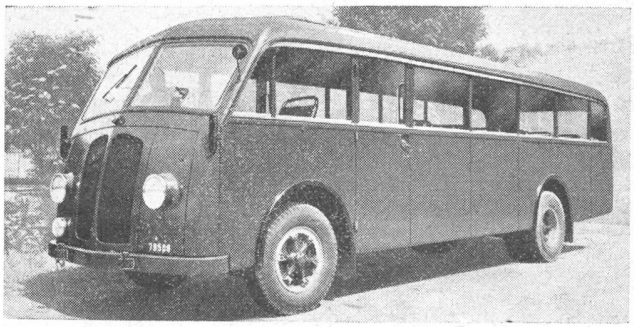

U. Höhener's Erben • St. Gallen
neue Carrosserien und Reparaturen

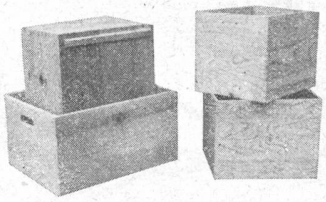

Transport-,
Magazin-
Kisten

beziehen Sie für alle Industriezweige sehr vorteilhaft von der

Kistenfabrik Aadorf AG.
Telephon (052) 4 73 59

GEBRÜDER MEIER
ELEKTROMOTORENFABRIK AG.

Zürich	Bern	Fribourg
Zypressenstr. 71	Sulgenauweg 31	3 Route des Daillettes
Tel. 25 68 36	Tel. 5 57 86	Tél. 2 39 91

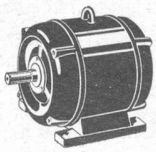

Reparaturwerkstätten
für
Elektromotoren
Transformatoren
Verkauf Kauf Umtausch

LONGINES SYMBOL DER GENAUEN ZEIT

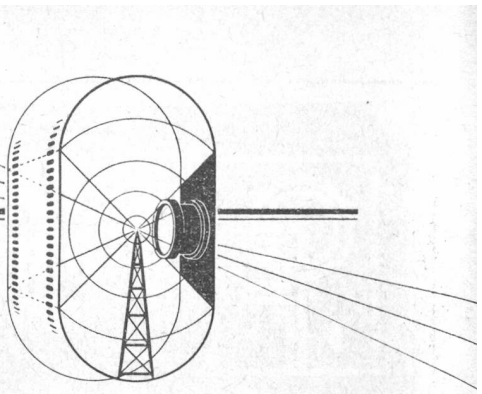

Die Chronometrierung sportlicher Wettkämpfe verlangt maximale Zuverlässigkeit!

Es ist LONGINES gelungen, für die Zeitmessung genauester Resultate bei Wettkämpfen eine völlig neuartige Methode zu schaffen — das «Chronoson» LONGINES als Startzeichengeber und die «Chronokamera» LONGINES, die vollautomatisch die Zeiten auf einen Film registriert, welcher innert 4 Sekunden entwickelt wird, wodurch inskünftig jeder Irrtum ausgeschlossen ist. Alles wird harmonisch vervollständigt durch das Radio-Kurzwellen-Uebertragungsgerät «RADIOGINES».

DIE GROSSEN ZEITMESSUNGEN LONGINES DER JAHRE 1950-1951

Ski-Weltmeisterschaften USA. 1950; Fecht-Weltmeisterschaften Monaco 1950; III. Maccabiah Tel-Aviv 1950; Panamerikanische Sportwettkämpfe Buenos-Aires 1951; Europäische Schlittschuh-Meisterschaften Oslo 1951; Bob-Weltmeisterschaften Alpe d'Huez 1951; Eishockey-Weltmeisterschaften Paris 1951; Europäische Basketball-Meisterschaften Paris 1951; Europäische Ruder-Meisterschaften Mâcon 1951; III. Juegos Deportivos Bolivarianos, Caracas, 1951.

OFFIZIELLE ZEITMESSUNG DER SOMMER-ARMEEMEISTERSCHAFTEN LUZERN 1951 UND DER WINTER-ARMEEMEISTERSCHAFTEN ANDERMATT 1952

A.Z. Zürich 25

Druck: Aschmann & Scheller AG., Zürich 1