Objekttyp: **Advertising**

Zeitschrift: **Schweizer Soldat : Monatszeitschrift für Armee und Kader mit FHD-Zeitung**

Band (Jahr): **28 (1952-1953)**

Heft 1

PDF erstellt am: **24.05.2024**

Nutzungsbedingungen

Die ETH-Bibliothek ist Anbieterin der digitalisierten Zeitschriften. Sie besitzt keine Urheberrechte an den Inhalten der Zeitschriften. Die Rechte liegen in der Regel bei den Herausgebern.
Die auf der Plattform e-periodica veröffentlichten Dokumente stehen für nicht-kommerzielle Zwecke in Lehre und Forschung sowie für die private Nutzung frei zur Verfügung. Einzelne Dateien oder Ausdrucke aus diesem Angebot können zusammen mit diesen Nutzungsbedingungen und den korrekten Herkunftsbezeichnungen weitergegeben werden.
Das Veröffentlichen von Bildern in Print- und Online-Publikationen ist nur mit vorheriger Genehmigung der Rechteinhaber erlaubt. Die systematische Speicherung von Teilen des elektronischen Angebots auf anderen Servern bedarf ebenfalls des schriftlichen Einverständnisses der Rechteinhaber.

Haftungsausschluss

Alle Angaben erfolgen ohne Gewähr für Vollständigkeit oder Richtigkeit. Es wird keine Haftung übernommen für Schäden durch die Verwendung von Informationen aus diesem Online-Angebot oder durch das Fehlen von Informationen. Dies gilt auch für Inhalte Dritter, die über dieses Angebot zugänglich sind.

Ein Dienst der *ETH-Bibliothek*
ETH Zürich, Rämistrasse 101, 8092 Zürich, Schweiz, www.library.ethz.ch

http://www.e-periodica.ch

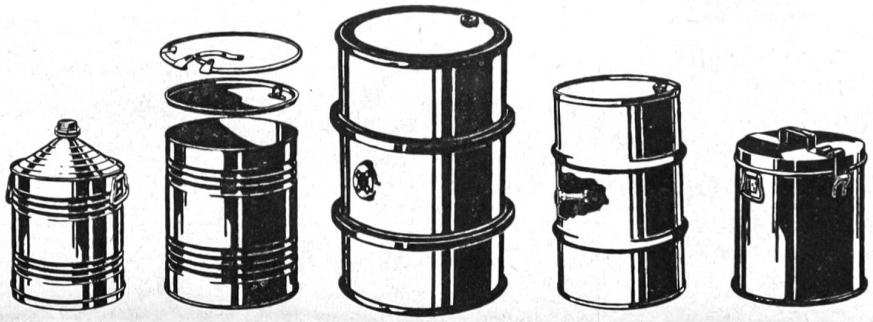

Ernst Müller AG. Blechwarenfabrik, Münchenstein

SCHAFFHAUSER WOLLE

HARQUE DEPOSÉE

Kamerad,
abonniere den
Schweizer Soldat!

Garage Städeli
Chur
Offizielle Fordvertretung
Moderner Autoservice

J. Noser, Glarus
Telephon: Laden 5 16 24, Geschäft Ennetbühls 5 16 25

Färberei
Chem. Waschanstalt

REINIGT
Uniformen-Reinigung
FÄRBT
Trauersachen
SOFORT

HEINRICH WAGNER & CO
Zürich-Altstetten
Werdhölzlistr. 79, Tel. (051) 52.44.14/15

Unsere Spezialgebiete
- Lack- und Farbenfabrik
- Chem. Produkte für Oberflächentechnik
- Textilhilfsmittel

Referenzen führender Großindustrien und staatlicher Betriebe

Gerwe
A. GREMMINGER
Zürcherstraße 145
Winterthur-Töß
Tel. 2 19 30
Gut und preiswürdig!

Armeehemden
nach Vorschrift KTA
Vorgeschriebener Doppelzwirnstoff in erstklassiger Verarbeitung.
Fr. 15.90 inkl. Wust

Offiziershemden
in Ia Vollzwirnpopeline für höchste Ansprüche
Fr. 25.50 inkl. Wust.
Nachnahmeversand
SCHWENDENER
Versand
Masanserstraße 27
CHUR
Tel. (081) 2 42 76

HERRENHEMDEN
DIE BEVORZUGTE MARKE
1902 DIE MARKE STELLA IST DAS ZEICHEN DES ELEGANTEN SOLIDEN HEMDES
S.A. PIETRO REALINI AG.
STABIO

EMPFEHLENSWERTE BAUFIRMEN

Fietz & Leuthold AG., Zürich
HOCH- und TIEFBAU
Sägewerk und Zimmerei / Asphaltarbeiten
Seefeldstraße 152 Telephon 32 71 60/61

ANT. BONOMO'S ERBEN
BAU-UNTERNEHMUNG
Gubelhangstraße 22 · Telephon 46 85 96
ZÜRICH-OERLIKON

AG. Baugeschäft
Wülflingen Telephon 2 41 11
Hoch- und Tiefbau
Zimmerei
Schreinerei
Glaserei
Chaletbau

Goldenbohm & Co., Zürich
Dufourstraße 47
Sanitäre Anlagen
Telephon 32 08 60 und 32 47 75

G. Lienhard Söhne
Zürich 2 Albisstraße 131 Telephon 45 12 90
Mech. Schreinerei
Möbelfabrik
Bauschreinerarbeiten
Innenausbau

HOCH- & TIEFBAU AG.
AARAU-ZÜRICH
Maurerei - Eisenbetonbau - Wasserbau
Stollenbau - Sägewerk - Zimmerei
Fensterfabrik - Schreinerei - Parqueterie

BAU-UNTERNEHMUNG
GLASER
ZÜRICH UND SCHLIEREN

A. GEISSBÜHLER u. CIE.
BAUUNTERNEHMUNG AGR RÜTI/Zch.
Büro und Lagerplatz: Mürtschenstraße 9
Wohn-, Industrie- und Umbauten, Eisenbeton, Abbruch, Straßenbau
Tiefbau

Eduard Bolli, Schaffhausen
Diplom. Baumeister Telephon 5 34 05
Hoch- und Tiefbau, Eisenbeton, Maurer-Arbeiten
Erdarbeiten, Kanalisationen
Renovationen, Neu- und Umbauten, Fassaden

VAGO
Bauunternehmung
Franz Vago
Müllheim-Wigolt. (Thurg.)
Hoch- und Tiefbau Straßenbau
Sägerei — Kies- und Schotterwerke

J. Gotthelf Schneider
BAUGESCHÄFT
Mimosenstraße 1 · Zürich 11 · Tel. (051) 46 96 06
Umbauten - Renovationen
Erstellen von Neubauten

Bauwerkzeuge für Hoch- und Tiefbau
Pickel und Schaufeln
Hebeisen
Pfahlschuhe
Mineur- und Steinschlegel
Gesteinbohrer
Schmiedestücke jeder Art, roh und einbaufertig, liefert vorteilhaft
Gebr. Waldis, Altdorf Hammer- und Preßwerk Werkzeugfabrik

Straßen- und Tiefbauunternehmung
A. Käppeli's Söhne, Wohlen (Aargau)
Telephon 6 14 90
Zweigniederlassungen in
Chur, Wallenstadt, Steinerberg SZ, Altdorf, Luzern und Zürich
Walzenbetrieb Straßenbeläge Baggerarbeiten
Steinbrüche in
Brunnen, Wallenstadt, Einsiedeln
Sonderabteilungen für
vollständige Wasserversorgungsanlagen
Quellenfassungen
Grundwasserbohrungen

REIFLER & GUGGISBERG, ING. A.G., BIEL

Tiefbau-Unternehmung

Telephon 2 56 22

Tiefbau - Eisenbeton

Straßenbeläge - Asphaltarbeiten - Geleisebau

Gebrüder Schmassmann
Winterthur
MALERMEISTER Telephon 2 66 67
Sämtliche Facharbeiten, Spritzverfahren usw.

Baugeschäft „Kellerhof"
Luzern Büro: Hirschmattstr. 24 Tel. 2 06 51
NEUBAUTEN — UMBAUTEN
Armierter Beton — Gipserarbeiten

Casty & Co.
Hoch- und Tiefbauunternehmung
Landquart
Telephon 5 12 59

Einfriedungen / Deckenmaterial (Seiling Decken)
Kläranlagen mit Trennschnecke, Patent Hofmann
Benzinabscheider System Seiling
von der EMPA geprüft
Fertigfabrikate für Festungsbauten und Luftschutz
Seiling-Eisenbeton AG., Bern
Prospekte / Telephon 5 00 19

Fritz Bigler, Schwyz
Ingenieurbüro für Hoch- und Tiefbau
Projektierung und Bauleitung von Ingenieurbauten
Telephon (043) 3 13 39

Jakob Joos Sohn
Schlossermeister — Eisenbau
CHUR Planaterrastraße 6 / Telephon 2 16 46

Eisen A.-G., Bern
Büros: Spitalgasse 37
Lager: Weyermannshaus
empfiehlt sich Ihnen bestens

Jos. Stähli, Basel
MALERGESCHÄFT
Matthäusstraße 7 — Telephon 2 23 36
Ausführung sämtlicher Malerarbeiten

Burckhardt, Wenk & Cie.
Architekten und Baugeschäft
Basel, Malzgasse 16
und
Riehen, Bahnhofstraße 58

W. & H. Niederhauser, Bern
Gesellschaftsstraße 30a — Tel. 2 24 46
Eisenbauwerkstätte
Eisenkonstruktionen, Bauschlosserarbeiten, Autogen- und elektrische Schweißarbeiten, Reparaturen jeder Art, Blecharbeiten, Dreherarbeiten, Maschinenreparaturen

Stetter & Co., Chur
BAUUNTERNEHMUNG
Techn. Büro
Telephon 2 13 77
Hoch- und Tiefbau
Baggerarbeiten
Stollenbau

HOCH- U. TIEFBAU-UNTERNEHMUNG

AG. Heinr. Hatt-Haller ZÜRICH

Neubauten Umbauten Renovationen Reparaturen

Luftseilbahnen

Umlauf-, Personen- u. Materialseilbahnen
Skilifte

Willy Habegger, dipl. M.
Maschinenfabrik Thun

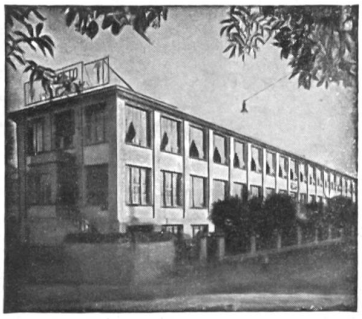

Präzisions-
Schrauben- und
Drehteilefabrik

LORETO AG.
SOLOTHURN

Serien - Anfertigung von gedrehten, gebohrten u. gefrästen
Präzisions-Drehteilen von 0,60 bis 20,00 mm Durchm.

Spezialitäten:
gedrehte **Präzisions-Holzschrauben** mit gefrästem Gewinde
Selbstspitzender Füllstift „Autopic pat."
Kreidehalter „Solo" mit Druckknopf
Nähapparat „Napa" — Schraubenzieher „SLS"

Paul Wirz **Bern**
Stockerenweg 6 — Telephon 3 46 42

baut:

Ventilatoren
Luftheizapparate
Dörrapparate
Farbspritzkabinen
Abhitzeverwerter

Anlagen für:

Raumlüftung
Luftheizung
Entstaubung
Entnebelung
Klimatisierung
Holztrocknung
Spänetransport

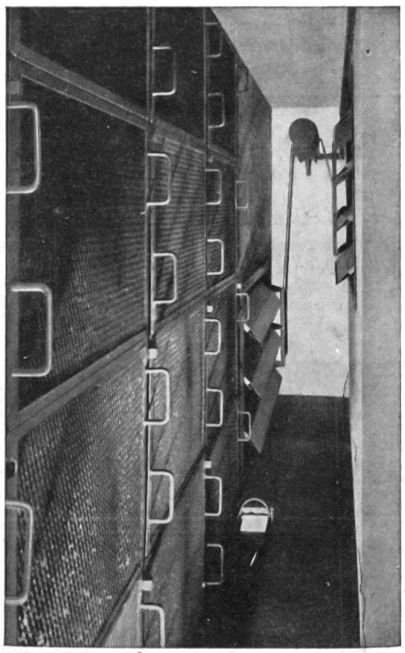

Filterbatterie und automatische Klappen
im Rathaus Bern

Die gut verschließbare

„HANSCH"

Espagnolette

aufgesetzt
und
verdeckte
Ausführung
fabriziert

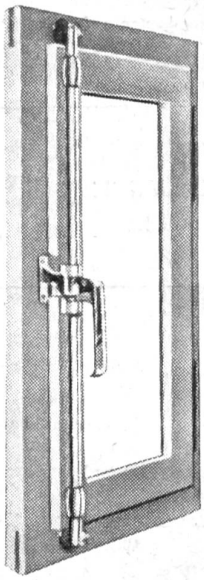

Hans Schärer Rupperswil [AG]
Baubeschlägefabrik
Tel. (064) 3 42 69

A.Z.
Zürich 25