Objekttyp: **Advertising**

Zeitschrift: **Schweizer Soldat : Monatszeitschrift für Armee und Kader mit FHD-Zeitung**

Band (Jahr): **28 (1952-1953)**

Heft 19

PDF erstellt am: **04.06.2024**

Nutzungsbedingungen

Die ETH-Bibliothek ist Anbieterin der digitalisierten Zeitschriften. Sie besitzt keine Urheberrechte an den Inhalten der Zeitschriften. Die Rechte liegen in der Regel bei den Herausgebern.
Die auf der Plattform e-periodica veröffentlichten Dokumente stehen für nicht-kommerzielle Zwecke in Lehre und Forschung sowie für die private Nutzung frei zur Verfügung. Einzelne Dateien oder Ausdrucke aus diesem Angebot können zusammen mit diesen Nutzungsbedingungen und den korrekten Herkunftsbezeichnungen weitergegeben werden.
Das Veröffentlichen von Bildern in Print- und Online-Publikationen ist nur mit vorheriger Genehmigung der Rechteinhaber erlaubt. Die systematische Speicherung von Teilen des elektronischen Angebots auf anderen Servern bedarf ebenfalls des schriftlichen Einverständnisses der Rechteinhaber.

Haftungsausschluss

Alle Angaben erfolgen ohne Gewähr für Vollständigkeit oder Richtigkeit. Es wird keine Haftung übernommen für Schäden durch die Verwendung von Informationen aus diesem Online-Angebot oder durch das Fehlen von Informationen. Dies gilt auch für Inhalte Dritter, die über dieses Angebot zugänglich sind.

Ein Dienst der *ETH-Bibliothek*
ETH Zürich, Rämistrasse 101, 8092 Zürich, Schweiz, www.library.ethz.ch

http://www.e-periodica.ch

ROAMER

Goldplaqué
17 Rubis
Luxuszifferblatt

In über 400
-Fachgeschäften
erhältlich

EINE DER MEISTGEKAUFTEN UHREN DER WELT

ROAMER WATCH CO. S.A. SOLOTHURN

Die gute Luxus-Uhr zu
einem erstaunlich günstigen
Preis! **Fr. 87.-**

Schweiz. Sprengstoff-Fabrik AG.
Dottikon

Militärsprengstoffe
Trotyl / Nitropenta

Sicherheitssprengstoffe
Aldorfit pulv. / Aldorfit gelat.

Chemische Produkte

Teer- und Erdölderivate

Wwe. ALB. WÄLTI
Werkzeugschmiede und mech. Werkstätte

BERN

Gerbergasse 19 · Telephon 34085

- Spezialwerkzeuge aller Art
- Steigeisen für Holz- und Gittermasten
- Spleißerzelte
- Kabelrollen mit Kugellager
- Rohrpostbestandteile

PRÄZISIONSSCHRAUBEN- UND DREHTEILEFABRIK

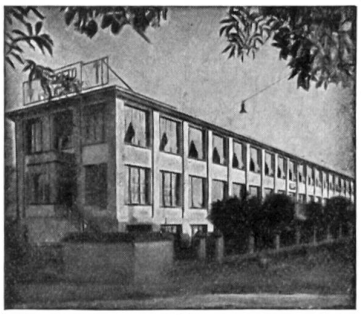

LORETO AG.
SOLOTHURN

Serien-Anfertigung von gedrehten, gebohrten u. gefrästen **Präzisions-Drehteilen** von 0,60 bis 20,00 mm Durchmesser.

Spezialitäten: gedrehte Präzisions-Holzschrauben mit gefrästem Gewinde
Selbstspitzender Füllstift „Autopic pat."
Kreidehalter „Solo" mit Druckknopf
Nähapparat „Napa" — Schraubenzieher „SLS"

1872

Ihr Konto – Einlageheft – Titeldepot – Safe

beim

SCHWEIZERISCHEN BANKVEREIN

SOCIÉTÉ DE BANQUE SUISSE
SOCIETÀ DI BANCA SVIZZERA
SWISS BANK CORPORATION

Basel — Zürich — Genève
St. Gallen — Lausanne — La Chaux-de-Fonds
Neuchâtel — Schaffhausen — Biel
Chiasso — Herisau — Le Locle — Nyon — Zofingen
Aigle — Bischofszell — Morges — Rorschach
London — New York

Aktienkapital und Reserven Fr. 218 000 000