Objekttyp: **Advertising**

Zeitschrift: **Schweizer Soldat : Monatszeitschrift für Armee und Kader mit FHD-Zeitung**

Band (Jahr): **29 (1953-1954)**

Heft 19

PDF erstellt am: **04.06.2024**

Nutzungsbedingungen

Die ETH-Bibliothek ist Anbieterin der digitalisierten Zeitschriften. Sie besitzt keine Urheberrechte an den Inhalten der Zeitschriften. Die Rechte liegen in der Regel bei den Herausgebern.
Die auf der Plattform e-periodica veröffentlichten Dokumente stehen für nicht-kommerzielle Zwecke in Lehre und Forschung sowie für die private Nutzung frei zur Verfügung. Einzelne Dateien oder Ausdrucke aus diesem Angebot können zusammen mit diesen Nutzungsbedingungen und den korrekten Herkunftsbezeichnungen weitergegeben werden.
Das Veröffentlichen von Bildern in Print- und Online-Publikationen ist nur mit vorheriger Genehmigung der Rechteinhaber erlaubt. Die systematische Speicherung von Teilen des elektronischen Angebots auf anderen Servern bedarf ebenfalls des schriftlichen Einverständnisses der Rechteinhaber.

Haftungsausschluss

Alle Angaben erfolgen ohne Gewähr für Vollständigkeit oder Richtigkeit. Es wird keine Haftung übernommen für Schäden durch die Verwendung von Informationen aus diesem Online-Angebot oder durch das Fehlen von Informationen. Dies gilt auch für Inhalte Dritter, die über dieses Angebot zugänglich sind.

Ein Dienst der *ETH-Bibliothek*
ETH Zürich, Rämistrasse 101, 8092 Zürich, Schweiz, www.library.ethz.ch

http://www.e-periodica.ch

Soeben erschienen:

Taschenbuch für schweizerische Wehrmänner

Eine kleine Heereskunde

Das Wichtigste aus der Bürgerkunde

Die neue Truppenordnung

Die neuen Uniform- und Abzeichentabellen

Die neuen Waffen

Ausgabe April 1954

223 Seiten Text, davon 32 Seiten Illustrationen auf Kunstdruck. Fr. 3.95

Es dürfte kaum eine Frage geben, welche die „Kleine Heereskunde" nicht zu beantworten wüßte. (Allgem. Schweizer. Militärzeitschrift)

In jeder Buchhandlung erhältlich.

Verlag HUBER & Co. AG. Frauenfeld

PARISIENNES

eine Burrus-Cigarette

mit und ohne Filter

95 Cts.

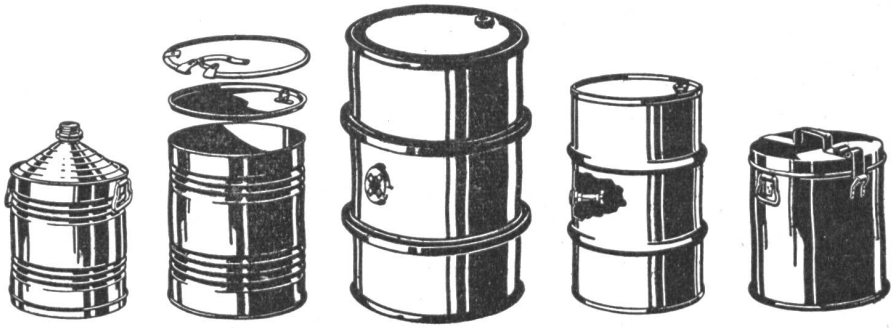

Ernst Müller AG. Blechwarenfabrik, Münchenstein

Armeehemden

nach Vorschrift KTA

Doppelzwirnstoff in erstklassiger Ausführung

Fr. 14.65 franko

Offiziershemden

in Ia Vollzwirnpopeline für höchste Ansprüche

Fr. 22.95 franko

Nachnahmeversand

Schwendener

Neudorf

Felsberg Gr.

Tel. (081) 2 42 76

Sack- & Kistenkarren

Plattformwagen

Hubwagen

Stapelaufzüge

Förderanlagen

Kempf & Co. Herisau 2

Aktiengesellschaft

KURSAAL

WER BERN BESUCHT, BESUCHT AUCH SEINEN SCHÖNEN KURSAAL

Tee- und Abend-Konzerte / Dancing / Boule-Spiel / Bar

Großer Aussichtsgarten

HABASUMA

CIGARREN

15 bis 70 Cts. per Stück

STÄHLI & CO.

SCHRAUBENFABRIK SELZACH

Schrauben, Muttern — Fassonteile in allen Metallen von 1—35 mm.

Spezialartikel: Schienenstecker, Schirmspitzen, Velopumpenschläuche, Schlauchverbinder und -kupplungen.

Jb MERZ + Co AG

Hoch- und Tiefbau

Neu- und Umbauten aller Art

Beratungen - Expertisen

BERN

Effingerstr. 17 / Tel. (031) 2 29 76

Zellweger **USTER**

liefert hochqualifizierte Verstärker und Umformergruppen

Telephon Uster 96 95 75

Für Vorhang- und Möbelstoffe

Schoop-Qualitäten verlangen!

Schoop

Zürich, Usteristr. 5, Tel. 23 46 10

EMPFEHLENSWERTE BAUFIRMEN

Heizung Sanitär
STRÄSSLE
Zürich 8 Färberstrasse 8
Telephon (051) 24 63 30

Lienhard Söhne
BAUSCHREINERARBEITEN
Innenausbau, Ladeneinrichtungen,
Harmonikatüren, handwerkliche Möbel
ZÜRICH 2, Albisstraße 131 Tel. 45 12 90

A. GEISSBÜHLER u. CIE.
BAUUNTERNEHMUNG AGR RÜTI/Zch.
Büro und Lagerplatz Mürtschenstraße 9
Wohn-, Industrie- u. Umbauten, Eisenbeton, Abbruch, Straßenbau
Tiefbau

Figi & Keller
HOCH- UND TIEFBAU, ZIMMEREI
Zürich 6 — **Kloten** — **Küsnacht**
Tel. 26 03 48 Tel. 93 71 16 Tel. 91 02 24

VAGO
Bauunternehmung
Franz Vago
Müllheim-Wigolt. (Thurg.)
Hoch- und Tiefbau **Straßenbau**
Sägerei — Kies- und Schotterwerke

Stuag
Schweiz. Strassenbau- und Tiefbau-Unternehmung A.G.

Gebrüder Schmassmann
Winterthur
MALERMEISTER Telephon 2 66 67
Sämtliche Facharbeiten, Spritzverfahren usw.

Portlandcementwerk A.-G. Olten
Normalportlandzement „Record"
Hochwertiger Portlandzement „Super"

AKTIENGESELLSCHAFT
JÄGGI-OLTEN
HOCH- UND TIEFBAU
ZIMMEREI - SCHREINEREI

Eisen A.-G., Bern
Büros: Spitalgasse 37
Lager: Weyermannshaus
empfiehlt sich Ihnen bestens

W. & H. Niederhauser, Bern-Bümpliz
STAHL- UND METALLBAU
Morgenstraße 131 Telephon 66 07 22
Eisenkonstruktionen, Bauschlosserarbeiten, Metallbau, Blecharbeiten, Behälter, Öltank, Fahrradständer, Schweißarbeiten

Emil Seiler, Pratteln
BAUGESCHÄFT, HOCH- UND TIEFBAU
Büro und Lager: Ausführung von Hoch-, Tiefbau und
Oberemattstr. 22 Eisenbetonarbeiten / Projektierungen
Telephon 6 01 64 Reparaturen / Fachm. Beratungen

F. Arnold, Aschwanden & Cie.
Sand- und Schotter-Industrie
Flüelen
Telephon 87

REIFLER & GUGGISBERG, ING. AG., BIEL
TELEPHON 2 56 22
TIEFBAU-UNTERNEHMUNG
Tiefbau Eisenbeton Straßenbeläge Asphaltarbeiten Geleisebau

BAUUNTERNEHMUNG MURER AG., ANDERMATT

TELEPHON 124

Zweigniederlassungen in Erstfeld, Sedrun und Fiesch

Straßen- und Tiefbauunternehmung

A. Käppeli's Söhne, Wohlen (Aargau)

Telephon 6 14 90

Zweigniederlassungen in

Chur, Wallenstadt, Steinerberg SZ, Altdorf, Luzern und Zürich

Walzenbetrieb Straßenbeläge Baggerarbeiten

Steinbrüche in

Brunnen, Wallenstadt, Einsiedeln

Sonderabteilungen für

vollständige Wasserversorgungsanlagen

Quellenfassungen

Grundwasserbohrungen

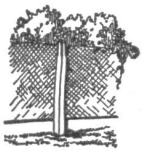

Einfriedungen / Deckenmaterial (Seiling Decken)

Kläranlagen mit Trennschnecke, Patent Hofmann

Benzinabscheider System Seiling

von der EMPA geprüft

Fertigfabrikate für Festungsbauten und Luftschutz

Seiling-Eisenbeton AG., Bern

Prospekte / Telephon 5 00 19

GEBRÜDER STAMM BASEL

Baugeschäft und Architekturbüro

Basel, Hasenberg 2 Telephon 23 39 90

Filiale Binningen (Baselland)

Dorenbachstraße 47 Telephon 24 74 84

Jakob Joos Sohn

Schlossermeister — Eisenbau

CHUR Planaterrastraße 6 / Telephon 2 16 46

H. Peikert, Zug

BAUUNTERNEHMUNG

Hoch- und Tiefbau, Eisenbeton, Zimmerei

J. Gestle AG., Chur

EISEN-, METALL- UND KASSENBAU

Panzertüren / Stahlrohre

Türzargen / Kipptore

in bewährter Konstruktion

J. Vallaster & Co.

BAUUNTERNEHMUNG

Luzern Maihofstraße 1

Schmuck sahen sie aus, unsere Vorväter, aber uns Heutigen ist's immerhin wohler. Besonders in...

MILITÄRHEMDEN

mit der •SANFOR• Marque déposée Etikette

In Ladengeschäften, Warenhäusern und Versandgeschäften „SANFOR" und „sanforisiert" sind Schutzmarken von Geweben, die nicht eingehen. Ihre Anwendung untersteht strengen Vorschriften, deren Befolgung laufend kontrolliert wird

Generalvertreter: Heberlein & Co AG, Wattwil

Bessere Bild- und Paß-Photos

Pleyer, Zürich Bahnhofstr. 106

SCHAFFHAUSER WOLLE

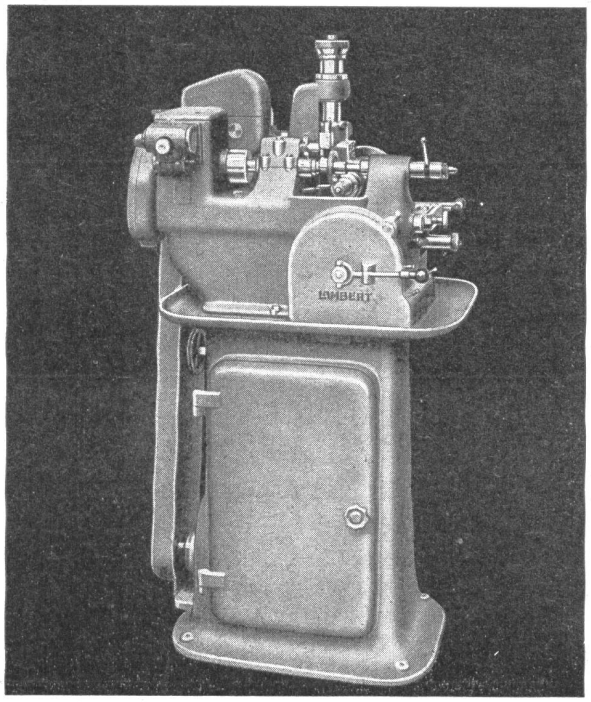

Abwälzräderfräsmaschine Type 75

MASCHINEN FÜR UHRENFABRIKATION UND APPARATEBAU

S. LAMBERT A.G.
GRENCHEN-SCHWEIZ

PILATUS FLUGZEUGWERKE AG. STANS NIDW.
Tel. (041) 84 14 46

Konstruktion und Bau von Flugzeugen

für Militär und zivilen Bedarf
Herstellung von Einzelteilen für Zellen
Revisionen und Reparaturen.

PILATUS-AIR-SERVICE

Abfertigung und Wartung für Taxiverkehr und fakultative Passagier- und Luftfrachtlinien.

Revisionen und Reparaturen von Sportflugzeugen.

ZÜRICH-KLOTEN
Tel. (051) 93 73 87

GENÈVE-COINTRIN
Tel. (022) 3 53 65

PRÄZISIONSSCHRAUBEN- UND DREHTEILEFABRIK

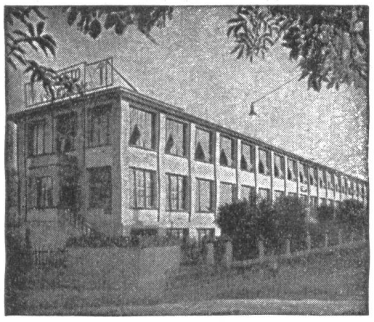

LORETO AG.
SOLOTHURN

Serien-Anfertigung von gedrehten, gebohrten u. gefrästen **Präzisions-Drehteilen** von 0,60 bis 20,00 mm Durchmesser.

Spezialitäten: gedrehte Präzisions-Holzschrauben mit gefrästem Gewinde
Selbstspitzender Füllstift „Autopic pat."
Kreidehalter „Solo" mit Druckknopf
Nähapparat „Napa" — Schraubenzieher „SLS"

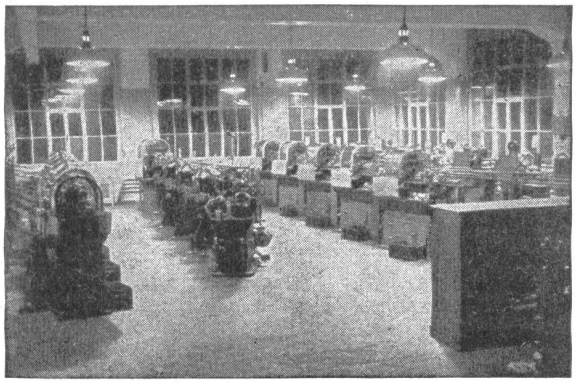

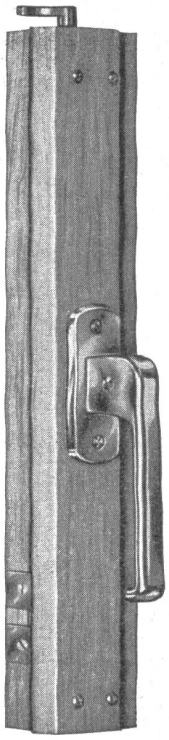

Für Ihr neues Heim,
Büro oder
Fabrikgebäude
wählen Sie den
gut verschließbaren

Fenster- und Türenverschluß
Pat. „HANSCH"

Fabrikant:
Hans Schärer
Baubeschlägefabrik
Rupperswil/AG
Telephon (064 3 42 69

Druck: Aschmann & Scheller AG., Zürich 1