Objekttyp: **Advertising**

Zeitschrift: **Schweizer Soldat : Monatszeitschrift für Armee und Kader mit FHD-Zeitung**

Band (Jahr): **29 (1953-1954)**

Heft 22

PDF erstellt am: **04.06.2024**

Nutzungsbedingungen

Die ETH-Bibliothek ist Anbieterin der digitalisierten Zeitschriften. Sie besitzt keine Urheberrechte an den Inhalten der Zeitschriften. Die Rechte liegen in der Regel bei den Herausgebern.
Die auf der Plattform e-periodica veröffentlichten Dokumente stehen für nicht-kommerzielle Zwecke in Lehre und Forschung sowie für die private Nutzung frei zur Verfügung. Einzelne Dateien oder Ausdrucke aus diesem Angebot können zusammen mit diesen Nutzungsbedingungen und den korrekten Herkunftsbezeichnungen weitergegeben werden.
Das Veröffentlichen von Bildern in Print- und Online-Publikationen ist nur mit vorheriger Genehmigung der Rechteinhaber erlaubt. Die systematische Speicherung von Teilen des elektronischen Angebots auf anderen Servern bedarf ebenfalls des schriftlichen Einverständnisses der Rechteinhaber.

Haftungsausschluss

Alle Angaben erfolgen ohne Gewähr für Vollständigkeit oder Richtigkeit. Es wird keine Haftung übernommen für Schäden durch die Verwendung von Informationen aus diesem Online-Angebot oder durch das Fehlen von Informationen. Dies gilt auch für Inhalte Dritter, die über dieses Angebot zugänglich sind.

Ein Dienst der *ETH-Bibliothek*
ETH Zürich, Rämistrasse 101, 8092 Zürich, Schweiz, www.library.ethz.ch

http://www.e-periodica.ch

Seit 1911

Herkenrath Metallspritz-Verfahren

Das Prinzip: Von einem Metalldraht wird fortwährend ein Tropfen abgeschmolzen, zerstäubt und aufgeschleudert.

Die Ausführung erfolgt mit HERKENRATH-Metallspritz-Apparat **HEAG**

Das Resultat: Metallüberzüge auf Metall, Holz, Stein, Glas usw.

FRANZ HERKENRATH AG.

Physikalische Werkstätten

Zürich 11 / Gujerstraße 1

Telephon: (051) 46 79 78 / Bahnstation: Zürich-Oerlikon
Tramlinie Nr. 14 (Zürich-Seebach) / Haltstelle: „Eisfeld"

Regulierwiderstände aller Art

culatti

Erstklassiges Schweizerfabrikat

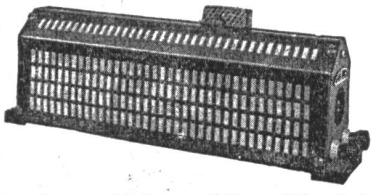

Bühnenwiderstände

Saalverdunkler — Feldregler für Elektromobile — Ringgleitwiderstände usw.

J. CULATTI, Limmatstr. 291, **Zürich 5**

Feinmechanische Werkstätte — Telephon 42 02 44

Ein Ganzoni-Elastic-Produkt aus dem guten Fachgeschäft

Zur Uniformhose Ord. 49 Mod. dep.

Wichtige Neuerscheinung!

Die schweizerische Landesverteidigung

Verlag Gottfried Schmid, Zürich

Redigiert durch die Herren Oberstdivisionäre R. Frick, F. Küenzy und Oberstbrigadier E. Uhlmann

Die einzelnen Sachgebiete werden u. a. bearbeitet von: Oberstkorpskdt. Frick, de Montmollin, Corbat, Gonard, Nager, Iselin; Oberstdiv. Annasohn, Brunner, Büttikofer, Frick, Küenzi, Primault, Rathgeb, Schumacher, Züblin; Oberstbrigadier Ackermann, Bernet, H. Brunner, Meuli, Rutishauser, Schenk, Uhlmann, von Wattenwyl; Oberst Boissier, Bracher, Ernst, Privat, Sallenbach, Steinrisser, Züblin. Ebenso wirken mit die Sachverständigen ziviler Aemter und die prominentesten Vertreter aller militärischer Vereine und Verbände.

Im Gegensatz zu Sammelbänden, wie sie etwa während des Krieges erschienen sind und wieder erscheinen werden, bietet «Die schweizerische Landesverteidigung» nicht nur eine umfassende militärische Orientierung, sondern eine ernste Auseinandersetzung mit den wesentlichen Problemen der Landesverteidigung, bearbeitet durch kompetenteste Offiziere und Militärschriftsteller der Schweiz.

Verkauf im Reisebuchhandel.

Administration und Bezugsquellennachweis:

Oberstlt. i. Gst. Hans Frei, Baden, Bruggerstraße 8

EDOUARD DUBIED & CIE. S. A.
NEUCHATEL

Älteste Fahrrad- und Autobestandteile-Fabrik

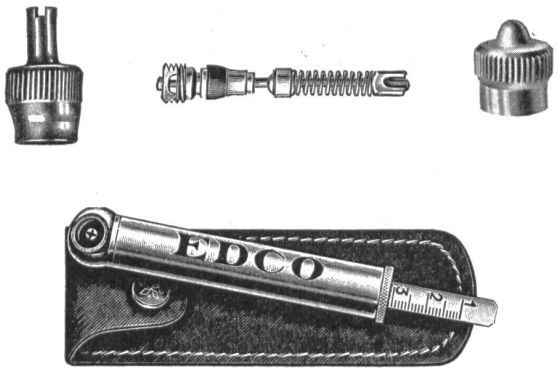

Marken: EDCO und PRESTA

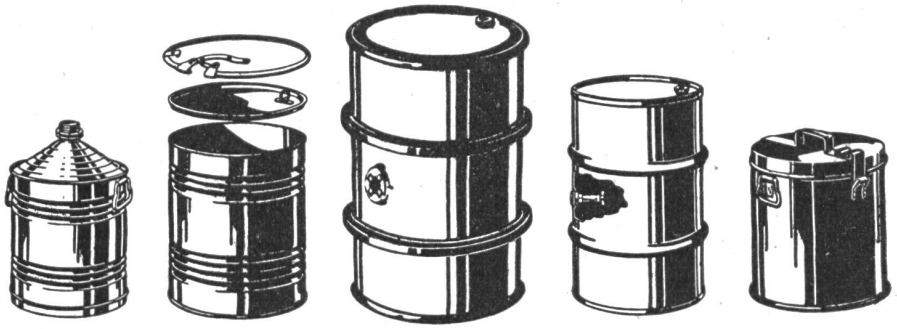

Ernst Müller AG. Blechwarenfabrik, Münchenstein

MECO SUISSE

Präzisions-Schrauben
und Fasson-Drehteile

MEYER & CO. S. A.
GRENCHEN / SUISSE
Gegr. 1921

Direkt ab Fabrik

MYTHEN ZWIRN

Uniformhemden
feldgrau, ord.-mäßig
Fr. 12.90 franko

Armeehemden
nach Vorschrift der KTA,
erstklassige Ausführung
Fr. 14.65 franko

Offiziershemden
in Ia Zwirnpopeline. Das
Hemd für Ihre Ansprüche
Fr. 21.— franko

Prompter Nachnahme-Versand
Umtausch gestattet
Bestellungen nimmt entgegen:

BENZ Marcel, Fourier
SCHWYZ-IBACH Tel. 043/3 12 94
(Aktiv-Mitglied des UOV Schwyz)

ZÜRICH
am Bahnhofplatz

BRAUSTUBE HÜRLIMANN

bekannt für
preiswert und gut!

In Zürich am Bahnhof
Restaurant
Tel. 27 78 78 / 27 80 66

Edoardo

und sein Tea-Room ROYAL
Tel. 27 80 66

HOTEL DE LA GARE, BIENNE

TELEPHON 2 74 94
A. SCHEIBLI, propr.
Gepflegte Küche
Cuisine soignée
Moderne Zimmer
Tout confort

Färberei Wädenswil
Chem. Reinigungs-AG., Wädenswil-Zch. **Tel. 95 60 58**
Filialen in Zürich empfiehlt sich für die
Badenerstr. 60, Tel. 25 20 41
Forchstr. 92, Tel. 32 67 11
Pflege Ihrer Uniformen

F. PAULI
PRÄZISIONSWERKSTÄTTE
Emmenbrücke
Fluhmühle 3 a
Tel. (041) 3 14 30

Diese Zeitschrift wurde gedruckt mit den Farben von **Gebr. Hartmann A.G.** Druckfarbenfabrik Zürich-Oerlikon

STOPPANI

BERN

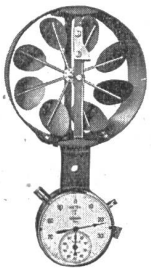

Waffenteile aller Art
Venom- und Vampiremateriel · Mehrfachstecker (für Flugzeuge und Apparate) · Meßuhren · Meßgeräte · Einsenkungsmesser · Klinometer · Klein-Telemeter · Anemometer

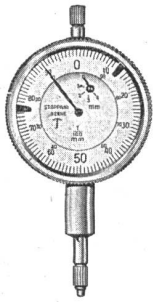

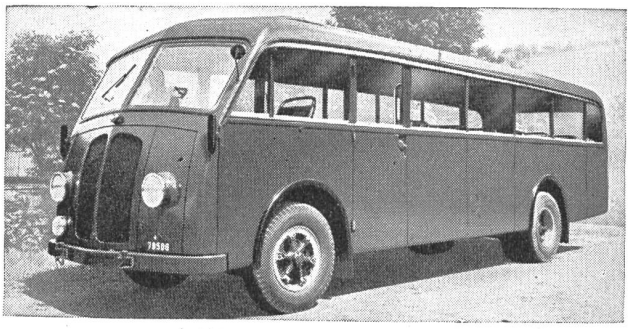

U. Höhener's Erben • St. Gallen

neue Carrosserien und Reparaturen

Henzel reinigt färbt und bügelt

Telephon 33 20 55

FILIALEN:
Rosengasse 7 Tel. 32 41 48
Stauffacherstr. 28 » 23 33 61
Kreuzplatz 5a » 24 78 32
Gotthardstr. 67 » 25 73 76
Schmiede Wied. » 33 20 82
Albisstraße 71 » 45 01 58
Oerlikonerstr. 1 » 26 62 70

Uniformen-, Teppich- und Steppdecken-Reinigung

Reinigung von schmutzigen und **Lieferung** von neuen
Putztüchern, Putzfäden und Putzlappen
besorgt vorteilhaft, gut und prompt Tel. Aarau (064) 2 24 12

Friedrich Schmid & Co., Suhr Aargau
Putzfädenfabrik und Reinigungsanstalt für schmutzige Putztextilien

GEBRÜDER MEIER
ELEKTROMOTORENFABRIK AG.

Zürich	Bern	Fribourg
Zypressenstr. 71	Sulgenauweg 31	3 Route des Daillettes
Tel. 25 68 36	Tel. 5 57 86	Tél. 2 39 91

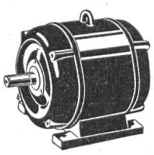

Reparaturwerkstätten
für
Elektromotoren
Transformatoren
Verkauf Kauf Umtausch

KIPPER BURKHARDT BURGDORF

Hydr. 3-Seiten-Kipper
Normal-Anhänger
Kipp-Anhänger
Spezial-Anhänger

100 % Eigenfabrikat

BURKHARDT & CIE / BURGDORF
Karosserie - Kipper - Anhängerbau

KNECHT & MEILE - WIL
Drahtwaren-Industrie (St. G.)

Fabrikation von
Stacheldrähten / Drahtgeflechten
Drahtgeweben / Drahtgittern
in allen Ausführungen

Zu beziehen durch die Eisenwarenhandlungen

Der Soldat kauft beim Soldat!

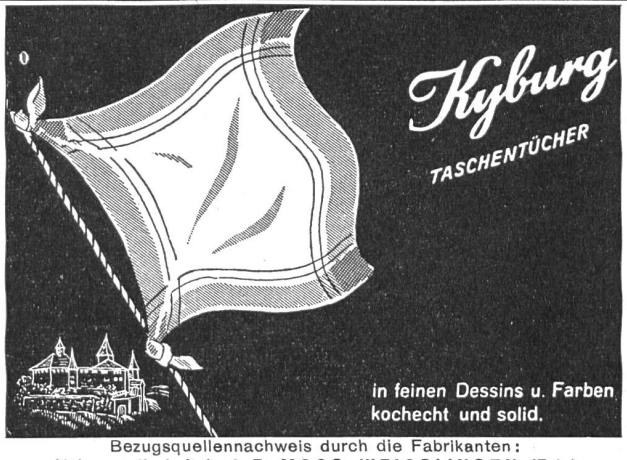

Bezugsquellennachweis durch die Fabrikanten:
Aktiengesellschaft A. & R. MOOS, WEISSLINGEN (Zch.)

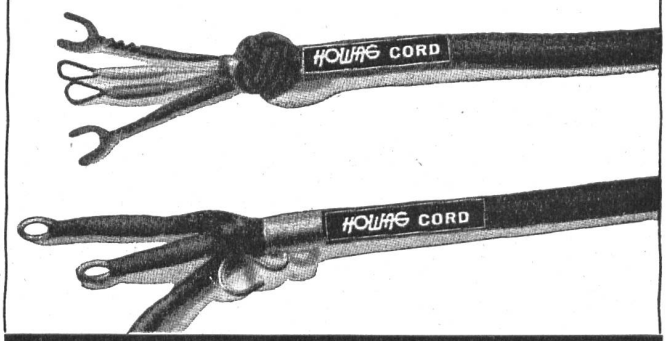

HOWAG
WOHLEN (Aarg.)

Fabrik für flexible u. elastische Leitungsschnüre für Telephon, Funkgeräte u. elektr. Apparate

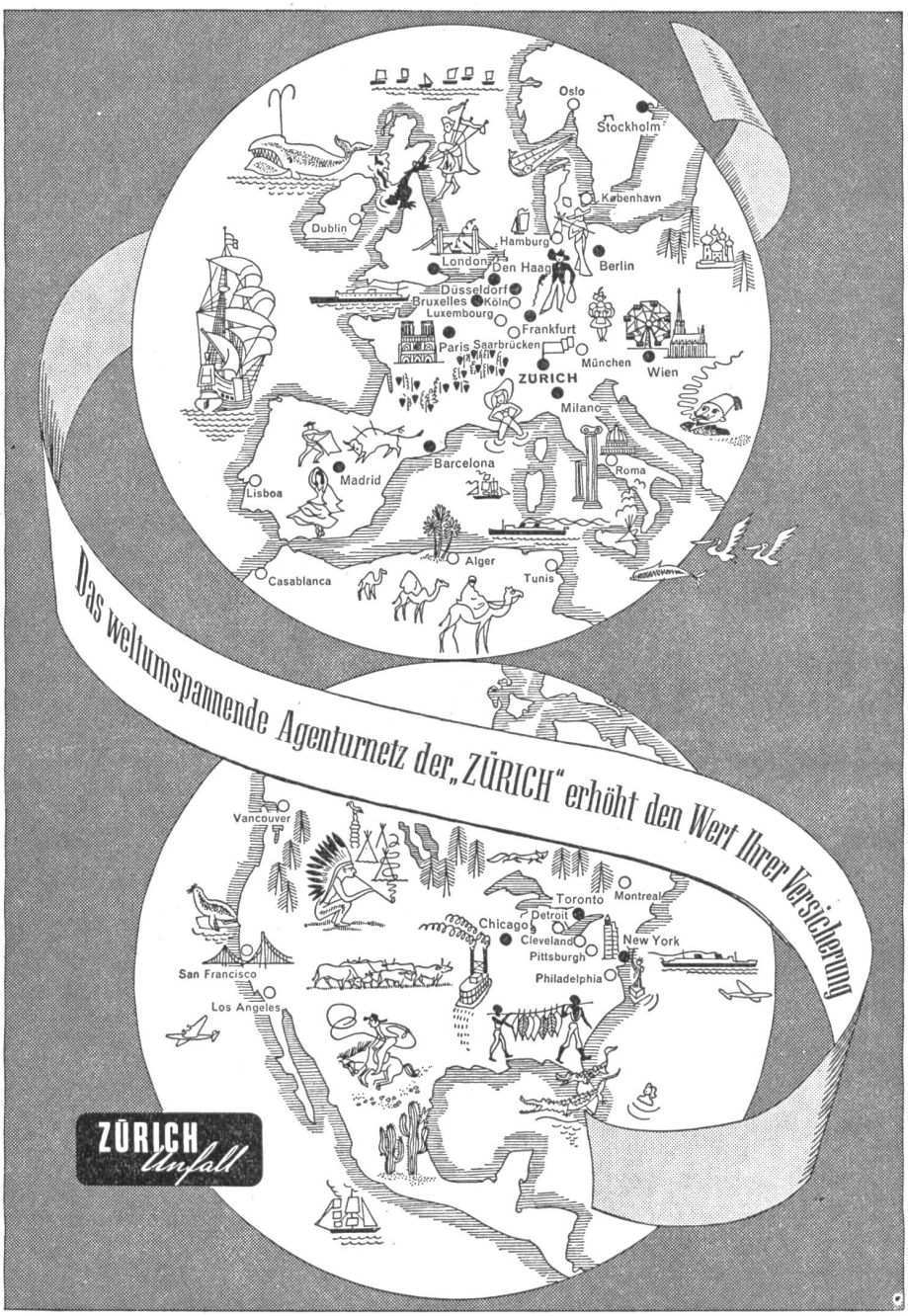

Unsere Auslandvertretungen stehen unseren Kunden mit Rat und Tat zur Verfügung

Druck: Aschmann & Scheller AG., Zürich 1