Objekttyp: **Advertising**

Zeitschrift: **Schweizer Soldat : Monatszeitschrift für Armee und Kader mit FHD-Zeitung**

Band (Jahr): **30 (1954-1955)**

Heft 16

PDF erstellt am: **24.05.2024**

Nutzungsbedingungen

Die ETH-Bibliothek ist Anbieterin der digitalisierten Zeitschriften. Sie besitzt keine Urheberrechte an den Inhalten der Zeitschriften. Die Rechte liegen in der Regel bei den Herausgebern.
Die auf der Plattform e-periodica veröffentlichten Dokumente stehen für nicht-kommerzielle Zwecke in Lehre und Forschung sowie für die private Nutzung frei zur Verfügung. Einzelne Dateien oder Ausdrucke aus diesem Angebot können zusammen mit diesen Nutzungsbedingungen und den korrekten Herkunftsbezeichnungen weitergegeben werden.
Das Veröffentlichen von Bildern in Print- und Online-Publikationen ist nur mit vorheriger Genehmigung der Rechteinhaber erlaubt. Die systematische Speicherung von Teilen des elektronischen Angebots auf anderen Servern bedarf ebenfalls des schriftlichen Einverständnisses der Rechteinhaber.

Haftungsausschluss

Alle Angaben erfolgen ohne Gewähr für Vollständigkeit oder Richtigkeit. Es wird keine Haftung übernommen für Schäden durch die Verwendung von Informationen aus diesem Online-Angebot oder durch das Fehlen von Informationen. Dies gilt auch für Inhalte Dritter, die über dieses Angebot zugänglich sind.

Ein Dienst der *ETH-Bibliothek*
ETH Zürich, Rämistrasse 101, 8092 Zürich, Schweiz, www.library.ethz.ch

http://www.e-periodica.ch

HEINRICH WAGNER & Co

ZÜRICH - ALTSTETTEN
Werdhölzlistraße 79, Tel. (051) 52 44 14/15

Qualitätslacke für Industrie und Gewerbe:

Wacolux Kunstharzlack
Waconit Nitrolack
Wacoprene Chlorkautschuklack
Wacomatt Emulsionsfarbe
KEIM'sche Mineralfarben
usw.

Unser gut ausgebauter Kundenservice gibt Ihnen Gewähr für stets fachgemäße Beratung!

WIR STANZEN

Metall-Massenartikel

ALLER ART NACH MUSTER ODER ZEICHNUNG. / AUCH

STANZWERKZEUGE

LIEFERN WIR IN TADELLOSER AUSFÜHRUNG UND PRÄZISION

HERFELD-AKTIENGESELLSCHAFT
STEIN AM RHEIN (SCHAFFHAUSEN)

Abschlepp-, Zug- und Tragseile

In unserer absolut drallfreien und spannungsarmen Machart „DEFAG-LAY"

DRAHTSEILFABRIK
E. FATZER A.G.
ROMANSHORN
Tel. (071) 6 32 32

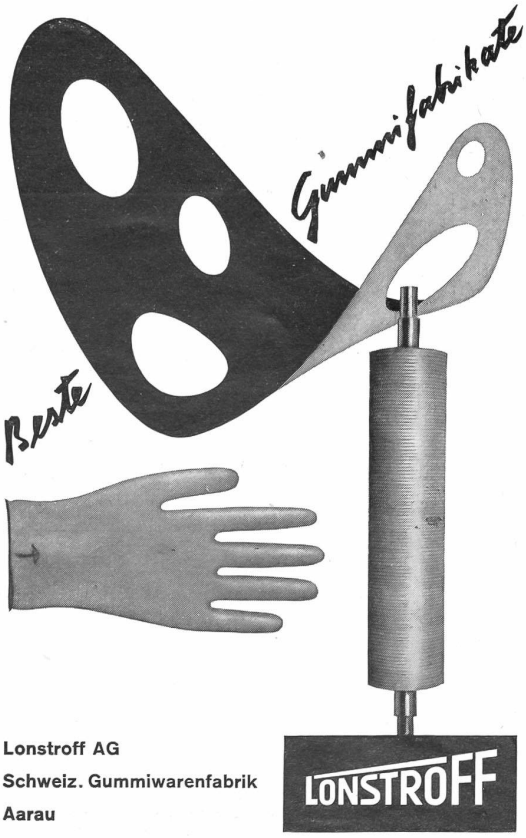

Lonstroff AG
Schweiz. Gummiwarenfabrik
Aarau

Regulierwiderstände aller Art

Culatti

Erstklassiges Schweizerfabrikat

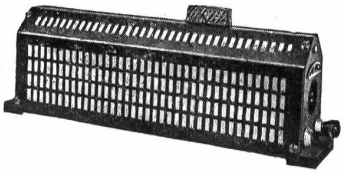

Bühnenwiderstände
Saalverdunkler — Feldregler für Elektromobile — Ringgleitwiderstände usw.

J. CULATTI, Limmatstr. 291, **Zürich 5**
Feinmechanische Werkstätte — Telephon 42 02 44

Bezugsquellennachweis durch die Fabrikanten:
Aktiengesellschaft A. & R. MOOS, WEISSLINGEN (Zch.)

Im gleichen Schritt und Tritt!

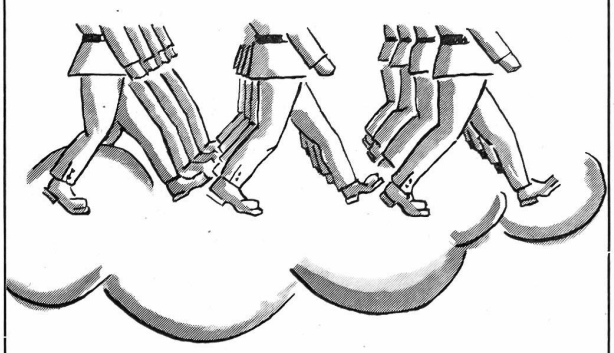

ARFOL-Fußpulver

Zur Erhöhung der Marschtüchtigkeit
Verhütung des Wundgehens und
Behebung von Fußschweiß

SCHAFFHAUSER WOLLE

Färberei Wädenswil
Chem. Reinigungs-AG., Wädenswil-Zch. **Tel. 95 60 58**
Filialen in Zürich empfiehlt sich für die
Badenerstr. 60, Tel. 25 20 41
Forchstr. 92, Tel. 32 67 11
Pflege Ihrer Uniformen

Reinigung von schmutzigen und **Lieferung** von neuen
Putztüchern, Putzfäden und Putzlappen
besorgt vorteilhaft, gut und prompt Tel. Aarau (064) 2 24 12
Friedrich Schmid & Co., Suhr Aargau
Putzfädenfabrik und Reinigungsanstalt für schmutzige Putztextilien

Erhältlich in Lebensmittelgeschäften

Bessere Bild- und Paß-Photos
Pleyer, Zürich Bahnhofstr. 106

Henzel reinigt färbt und bügelt
Telephon 33 20 55
FILIALEN:
Rosengasse 7 Tel. 32 41 48
Stauffacherstr. 28 » 23 33 61
Kreuzplatz 5a » 24 78 32
Gotthardstr. 67 » 25 73 76
Schmiede Wied. » 33 20 82
Albisstraße 71 » 45 01 58
Oerlikonerstr. 1 » 26 62 70
Uniformen-, Teppich- und Steppdecken-Reinigung

Ein großer Erfolg
General Marshall
Der Überfall am Chongchon
Diesem Buche ist eine möglichst große Verbreitung zu wünschen. (Der Schweizer Soldat)
Es ist in allen Buchhandlungen erhältlich und kostet nur Fr. 9.80. Verlag Huber & Co., Frauenfeld

Kameraden
berücksichtigt
die Inserenten des
„Schweizer Soldat"

Kamerad abonniere den
Schweizer Soldat

HABASUMA
CIGARREN
15 bis 70 Cts. per Stück

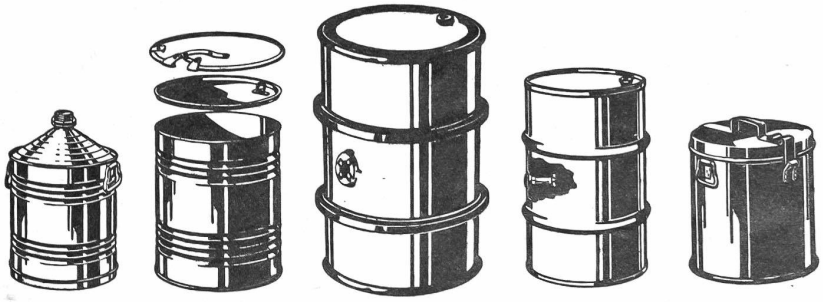

Ernst Müller AG. Blechwarenfabrik, Münchenstein

Sack- & Kistenkarren
Plattformwagen
Hubwagen
Stapelaufzüge
Förderanlagen
Kempf & Co. Herisau 2
Aktiengesellschaft

In Papeterien erhältlich

Immer „Biella"-Büroartikel verlangen und Sie sind gut bedient.

Wir sind Lieferanten von:
Kranken- und Anstaltsmobiliar, Stahlrohr-, Wohn-, Büro- und Gartenmöbeln, Bettstellen aus Metall und Holz, Patentmatratzen, u. a. auch Spezial-Modellen für große Matratzenlager in Hütten, Baracken usw.

Verkauf nur durch Wiederverkäufer.

Basler Eisenmöbelfabrik AG.
Sissach vorm. Th. Breunlin & Co.
Telephon Nr. (061) 7 44 61

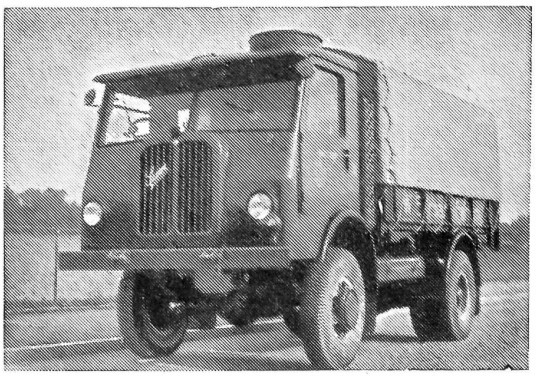

Saurer-Nutzfahrzeuge

lösen Ihre Transportprobleme!
Für zivile und militärische Zwecke auch mit Allradantrieb lieferbar.

Aktiengesellschaft Adolph Saurer, Arbon

Der Militär schätzt gute Qualität auch beim Briefpapier und wählt G-Papier

GOESSLER BRIEFUMSCHLÄGE SCHREIBPAPIERE ZÜRICH

Metall-Schilder
für Maschinen und Apparate

ALOXYD A.G. Biel
Tel (032) 2 74 81

Alles für die RS und den WK
kauft der Wehrmann vorteilhaft bei

Caminada

Zürich / Militärstraße 2, Telephon 23 55 63

insbesondere

Ordonnanzhemden, nach Vorschrift . . .	Fr. 14.90
Offiziers-Arbeitshemden, Vollzwirn . . .	Fr. 19.80
Offiziershemden, Popeline	Fr. 23.50
Feldgraue Militärsocken.	ab Fr. 4.70

Feldgraue Mirlon-Socken
Feldgraue Unterwäsche

DREHBANK SCHAUBLIN 102

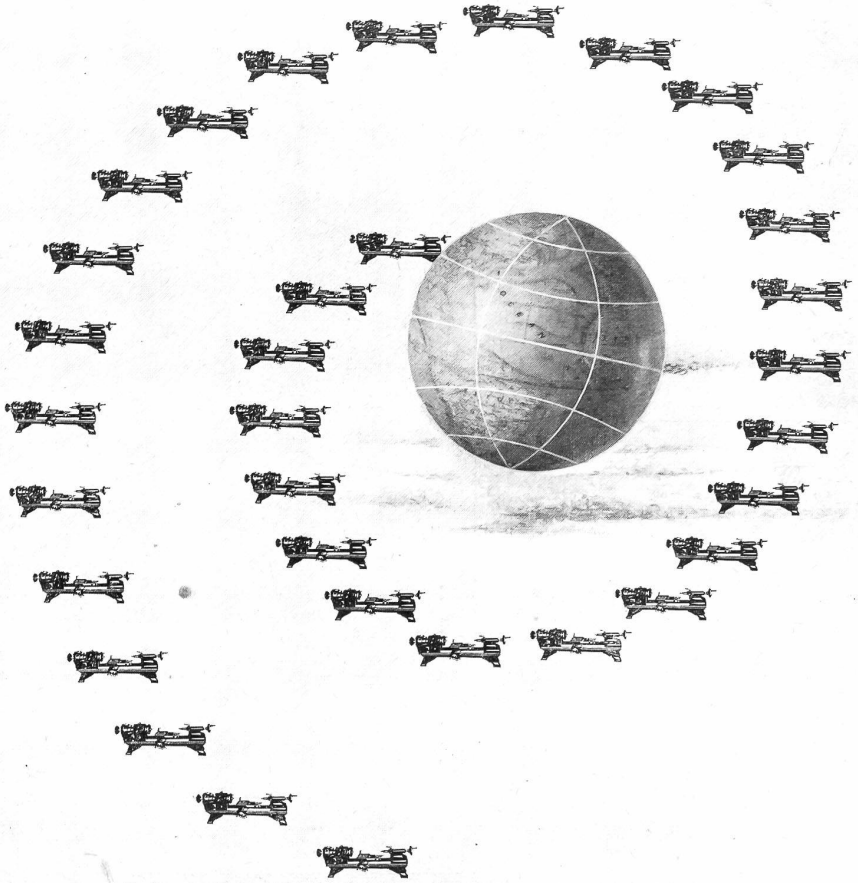

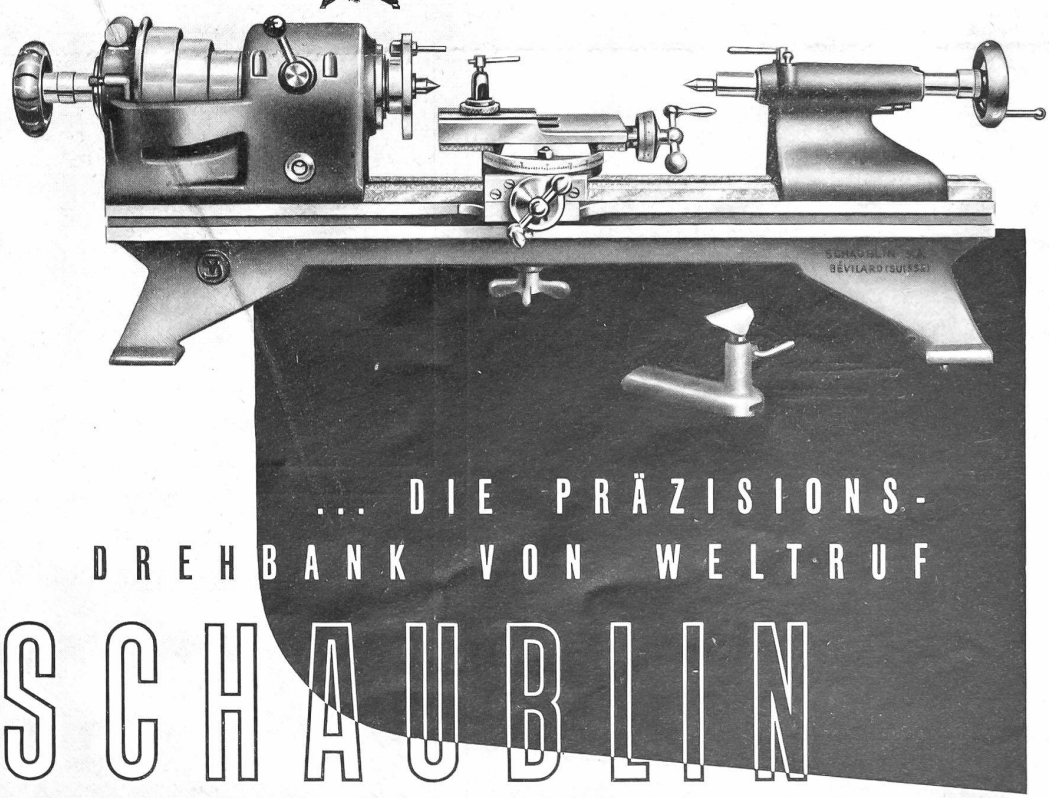

... DIE PRÄZISIONS-
DREHBANK VON WELTRUF

SCHAUBLIN

FABRIQUE DE MACHINES SCHAUBLIN S.A. BÉVILARD SUISSE

A.Z.
Zürich 25

Druck: Aschmann & Scheller AG., Zürich 1