Objekttyp: **Advertising**

Zeitschrift: **Schweizer Soldat : Monatszeitschrift für Armee und Kader mit FHD-Zeitung**

Band (Jahr): **30 (1954-1955)**

Heft 7

PDF erstellt am: **23.05.2024**

Nutzungsbedingungen

Die ETH-Bibliothek ist Anbieterin der digitalisierten Zeitschriften. Sie besitzt keine Urheberrechte an den Inhalten der Zeitschriften. Die Rechte liegen in der Regel bei den Herausgebern.
Die auf der Plattform e-periodica veröffentlichten Dokumente stehen für nicht-kommerzielle Zwecke in Lehre und Forschung sowie für die private Nutzung frei zur Verfügung. Einzelne Dateien oder Ausdrucke aus diesem Angebot können zusammen mit diesen Nutzungsbedingungen und den korrekten Herkunftsbezeichnungen weitergegeben werden.
Das Veröffentlichen von Bildern in Print- und Online-Publikationen ist nur mit vorheriger Genehmigung der Rechteinhaber erlaubt. Die systematische Speicherung von Teilen des elektronischen Angebots auf anderen Servern bedarf ebenfalls des schriftlichen Einverständnisses der Rechteinhaber.

Haftungsausschluss

Alle Angaben erfolgen ohne Gewähr für Vollständigkeit oder Richtigkeit. Es wird keine Haftung übernommen für Schäden durch die Verwendung von Informationen aus diesem Online-Angebot oder durch das Fehlen von Informationen. Dies gilt auch für Inhalte Dritter, die über dieses Angebot zugänglich sind.

Ein Dienst der *ETH-Bibliothek*
ETH Zürich, Rämistrasse 101, 8092 Zürich, Schweiz, www.library.ethz.ch

http://www.e-periodica.ch

Der wirksamste und billigste Gleitschutz sind immer noch Metallketten. Aber verlangen Sie ausdrücklich Original-

Union Schneeketten

Generalvertreter
HENRI BACHMANN
Auto-Zubehör
Biel Zürich Genf

Sack- & Kistenkarren

Plattformwagen
Hubwagen
Stapelaufzüge
Förderanlagen

Kempf & Co. Herisau 2
Aktiengesellschaft

Zellweger
USTER

liefert hochqualifizierte
Verstärker und Umformergruppen

Telephon Uster 96 95 75

Es braucht nicht immer...
einen Hudigäggeler um gute Stimmung zu machen. Es gibt **ein** probates einfaches Rezept: das **Fondue**-Rezept! Denn: **Fondue** isch guet und macht gueti Luune.

Das Rezept, wie es am einfachsten gemacht wird, bekommen Sie in jedem Käse-Spezialgeschäft.

SK

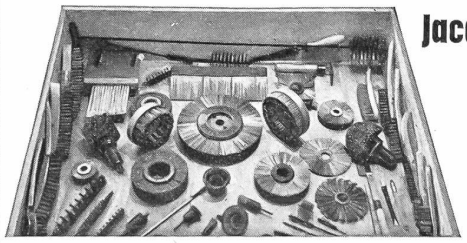

Jacq. Thoma AG.
Winterthur
Drahtbürsten-fabrik
Telephon (052) 2 67 73

Präzisionswerk Seewen-Schwyz
A. KISTLER-SCHNEBLI vorm. A. GANZ-HAHN

Ich offeriere Ihnen die seit Jahren bestbewährten und von uns fabrizierten:
Sicherheitsschlösser, Einbauzylinder für Kasten- u. Einsteckschloß, diverse Typen für alle Zwecke, Marke «BAAL». Ersteller von Passe-partout-Anlagen über General- sowie Gruppen- und Zentralschlüssel gehend. Spez. Fabrik- und Büroräume. Referenzen stehen zur Verfügung.

von **General S. L. A. Marshall**
Spannender als jeder Roman und so wichtig wie das Dienstreglement.
Preis Fr. 9.80
Verlag Huber & Co., Frauenfeld

Der Soldat kauft beim Soldaten!

STÄHLI & CO.
SCHRAUBENFABRIK SELZACH

Schrauben, Muttern — Fassonteile in allen Metallen von 1—35 mm.

Spezialartikel: Schienenstecker, Schirmspitzen, Velopumpenschläuche, Schlauchverbinder und -kupplungen.

Schwerchemikalien und Rohstoffe
für alle Industrien
Albert Isliker & Co., Zürich
Löwenstraße 35 a Telefon 23 56 26

Diese Zeitschrift wurde gedruckt mit den Farben von **Gebr. Hartmann A.G.** Druckfarbenfabrik Zürich-Oerlikon

EMPFEHLENSWERTE BAUFIRMEN

Ed. Züblin & Cie. AG.
Hoch- und Tiefbau

Zürich
Tel. 26 17 50

Basel
Tel. 5 80 40

Lienhard Söhne
BAUSCHREINERARBEITEN
Innenausbau, Ladeneinrichtungen,
Harmonikatüren, handwerkliche Möbel
ZÜRICH 2, Albisstraße 131 Tel. 45 12 90

Figi & Keller
HOCH- UND TIEFBAU, ZIMMEREI
Zürich 6 — Kloten — Küsnacht
Tel. 26 03 48 Tel. 93 71 16 Tel. 91 02 24

Heizung Sanitär
STRÄSSLE
Zürich 8 Färberstrasse 8
Telephon (051) 24 63 30

VAGO
Bauunternehmung
Franz Vago
Müllheim-Wigolt. (Thurg.)
Hoch- und Tiefbau Straßenbau
Sägerei — Kies- und Schotterwerke

Jakob Joos Sohn
Schlossermeister — Eisenbau
CHUR Planaterrastraße 6 / Telephon 2 16 46

Gebrüder Schmassmann
Winterthur
MALERMEISTER Telephon 2 66 67
Sämtliche Facharbeiten, Spritzverfahren usw.

A. GEISSBÜHLER u. CIE.
BAUUNTERNEHMUNG AGR RÜTI/Zch.
Büro und Lagerplatz Mürtschenstraße 9
Wohn-, Industrie- u. Umbauten, Eisenbeton, Abbruch, Straßenbau
Tiefbau

AKTIENGESELLSCHAFT
JÄGGI OLTEN
HOCH- UND TIEFBAU ZIMMEREI
SCHREINEREI FENSTERFABRIKATION
TELEPHON (062) 5 21 91

BAUUNTERNEHMUNG MURER AG., ANDERMATT
TELEPHON 124
Zweigniederlassungen in Erstfeld, Sedrun und Fiesch

E. Meyer-Wyss AG.
Bauunternehmung und Ingenieurbüro
Grenchen (SO) Kirchstraße 99

Portlandcementwerk A.-G. Olten
Normalportlandzement „Record"
Hochwertiger Portlandzement „Super"

Straßen- und Tiefbauunternehmung
A. Käppeli's Söhne, Wohlen (Aargau)
Telephon 6 14 90
Zweigniederlassungen in
Chur, Wallenstadt, Steinerberg SZ, Altdorf, Luzern und Zürich
Walzenbetrieb Straßenbeläge Baggerarbeiten

Steinbrüche in
Brunnen, Wallenstadt, Einsiedeln
Sonderabteilungen für
vollständige Wasserversorgungsanlagen
Quellenfassungen
Grundwasserbohrungen

WALO BERTSCHINGER AG.

TIEFBAU STRASSENBAU

J. Vallaster & Co.
BAUUNTERNEHMUNG
Luzern Maihofstraße 1

F. Arnold, Aschwanden & Cie.
Sand- und Schotter-Industrie
Flüelen
Telephon 87 (044) 2 10 87)

H. Peikert, Zug
BAUUNTERNEHMUNG
Hoch- und Tiefbau, Eisenbeton, Zimmerei

Emil Seiler, Pratteln
BAUGESCHÄFT, HOCH- UND TIEFBAU
Büro und Lager: Ausführung von Hoch-, Tiefbau und
Oberemattstr. 22 Eisenbetonarbeiten / Projektierungen
Telephon 6 01 64 Reparaturen / Fachm. Beratungen

GEBRÜDER STAMM BASEL
Baugeschäft und Architekturbüro
Basel, Hasenberg 2 Telephon 23 39 90
Filiale Binningen (Baselland)
Dorenbachstraße 47 Telephon 23 39 96

Eisen A.-G., Bern
Büros: Spitalgasse 37
Lager: Weyermannshaus
empfiehlt sich Ihnen bestens

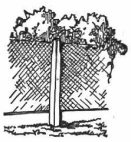

Einfriedungen / Deckenmaterial (Seiling Decken)
Kläranlagen mit Trennschnecke, Patent Hofmann
Benzinabscheider System Seiling
von der EMPA geprüft
Fertigfabrikate für Festungsbauten und Luftschutz
Seiling-Eisenbeton AG., Bern
Prospekte / Telephon 5 00 19

W. & H. Niederhauser, Bern-Bümpliz
STAHL- UND METALLBAU
Morgenstraße 131 Telephon 66 07 22
Eisenkonstruktionen, Bauschlosserarbeiten, Metallbau, Blecharbeiten, Behälter, Öltank, Fahrradständer, Schweißarbeiten

REIFLER & GUGGISBERG, ING. AG., BIEL
TELEPHON 2 56 22
TIEFBAU-UNTERNEHMUNG
Tiefbau Eisenbeton Straßenbeläge Asphaltarbeiten Geleisebau

BAHNHOFBUFFET WINTERTHUR
prompte und gute Bedienung
Saal für Versammlungen und Bankette
Tel. 2 13 35
A. Witzig

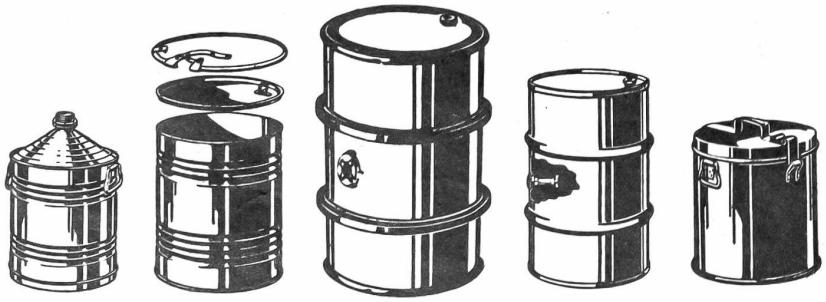

Ernst Müller AG. Blechwarenfabrik, Münchenstein

Die Skibindung für die moderne Fahrtechnik

ATTENHOFER

FLEX

Nivada

REGLAVIT

DIE EINZIGE WASSERDICHTE UHR, DIE SIE SELBST VON AUSSEN REGULIEREN KÖNNEN.

PREISE AB FR. 100.—

NIVADA AG. - GRENCHEN

Das Zeichen

für erstklassige
Schreibpapiere
und
Briefumschläge

Fabrikat
H. GOESSLER & CIE. AG., ZÜRICH

PRÄZISIONSSCHRAUBEN- UND DREHTEILEFABRIK

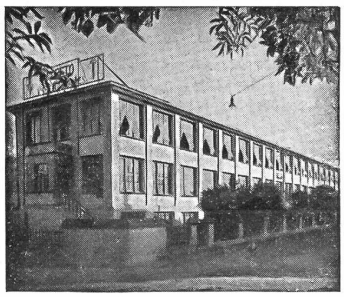

LORETO AG.
SOLOTHURN

Serien-Anfertigung von gedrehten, gebohrten u. gefrästen **Präzisions-Drehteilen** von 0,60 bis 20,00 mm Durchmesser.

Spezialitäten: gedrehte Präzisions-Holzschrauben mit gefrästem Gewinde
Selbstspitzender Füllstift „Autopic pat."
Kreidehalter „Solo" mit Druckknopf
Nähapparat „Napa" — Schraubenzieher „SLS"

A.Z.
Zürich 25

Druck: Aschmann & Scheller AG., Zürich 1