Objekttyp: **Advertising**

Zeitschrift: **Schweizer Soldat : Monatszeitschrift für Armee und Kader mit FHD-Zeitung**

Band (Jahr): **33 (1957-1958)**

Heft 24

PDF erstellt am: **24.05.2024**

Nutzungsbedingungen

Die ETH-Bibliothek ist Anbieterin der digitalisierten Zeitschriften. Sie besitzt keine Urheberrechte an den Inhalten der Zeitschriften. Die Rechte liegen in der Regel bei den Herausgebern.
Die auf der Plattform e-periodica veröffentlichten Dokumente stehen für nicht-kommerzielle Zwecke in Lehre und Forschung sowie für die private Nutzung frei zur Verfügung. Einzelne Dateien oder Ausdrucke aus diesem Angebot können zusammen mit diesen Nutzungsbedingungen und den korrekten Herkunftsbezeichnungen weitergegeben werden.
Das Veröffentlichen von Bildern in Print- und Online-Publikationen ist nur mit vorheriger Genehmigung der Rechteinhaber erlaubt. Die systematische Speicherung von Teilen des elektronischen Angebots auf anderen Servern bedarf ebenfalls des schriftlichen Einverständnisses der Rechteinhaber.

Haftungsausschluss

Alle Angaben erfolgen ohne Gewähr für Vollständigkeit oder Richtigkeit. Es wird keine Haftung übernommen für Schäden durch die Verwendung von Informationen aus diesem Online-Angebot oder durch das Fehlen von Informationen. Dies gilt auch für Inhalte Dritter, die über dieses Angebot zugänglich sind.

Ein Dienst der *ETH-Bibliothek*
ETH Zürich, Rämistrasse 101, 8092 Zürich, Schweiz, www.library.ethz.ch

http://www.e-periodica.ch

PRÄZISIONSSCHRAUBEN- UND DREHTEILEFABRIK

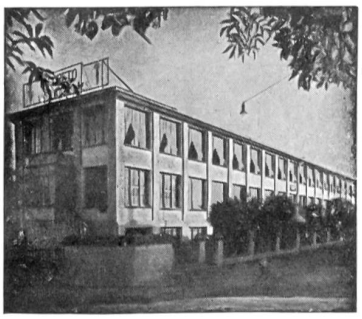

LORETO AG.
SOLOTHURN

Serien-Anfertigung von gedrehten, gebohrten u. gefrästen **Präzisions-Drehteilen** von 0,60 bis 20,00 mm Durchmesser.

Spezialitäten: gedrehte Präzisions-Holzschrauben mit gefrästem Gewinde
Selbstspitzender Füllstift „Autopic pat."
Kreidehalter „Solo" mit Druckknopf
Nähapparat „Napa" — Schraubenzieher „SLS"

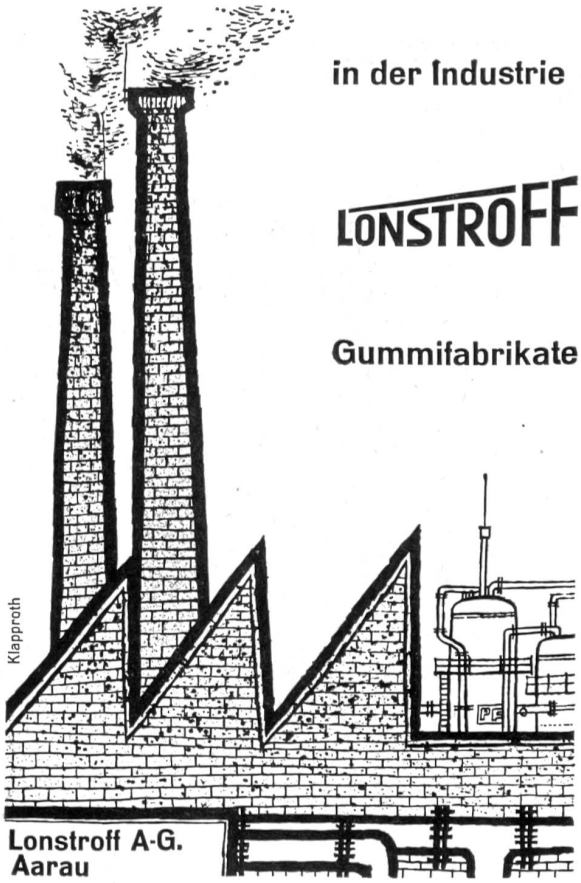

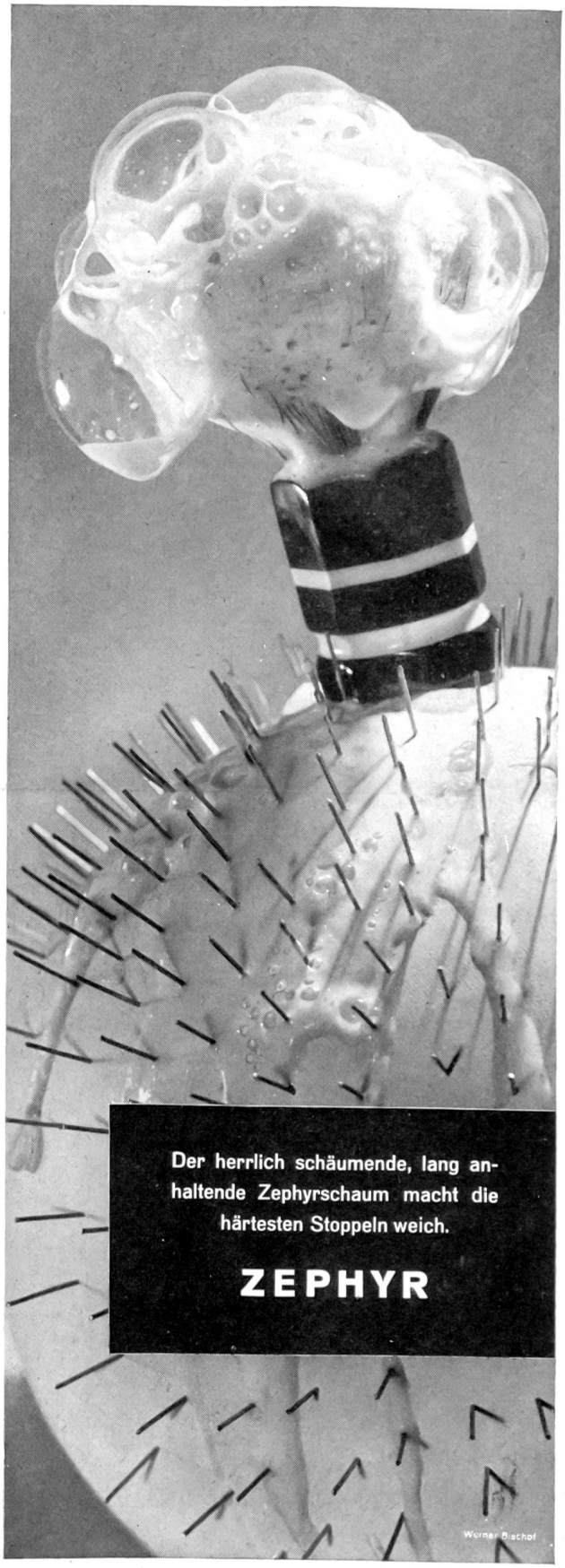

Die Bretzel ist ein Hochgenuß
Den man mit Bier Begießen muß

Kein anderes Getränk ergänzt die Bretzel so vollkommen: Die beiden sind wahrlich füreinander geschaffen.

Bier ist etwas Gutes

Taschenbuch für schweizerische Wehrmänner

Ausgabe 1958. 240 Seiten reich illustriert. Fr. 4.60

Das Nachschlagewerk enthält schlechthin alles, was der Wehrmann über die Armee — inbegriffen die zahlreichen laufenden Veränderungen — wissen möchte. (Der Schweizer Kavallerist.)

DR. HANS RUDOLF KURZ

Grundriß der Schweizer Armee

80 Seiten. Broschiert Fr. 4.70.

Wesen und Struktur der Schweizer Armee sind klar und vollkommen aufgezeigt.

(Wehrwissenschaftliche Rundschau, Darmstadt.)

In jeder Buchhandlung erhältlich

VERLAG HUBER & CO. AG. FRAUENFELD

VEREINSFAHNEN

HEIMGARTNER+Co.
VORM. KURER+CO. WIL (SG.)

HARTMANN-FARBEN

GEBR. HARTMANN A.G.
DRUCKFARBEN-FABRIK
ZÜRICH-OERLIKON
TELEFON (051) 46 65 65

QUALITÄTS-DRUCK

Sack- & Kistenkarren

Plattformwagen
Hubwagen
Stapelaufzüge
Förderanlagen

Kempf & Co. Herisau 2
Aktiengesellschaft

Henzel reinigt färbt und bügelt

Telephon 35 45 45

FILIALEN:
Rosengasse 7 Tel. 32 41 48
Werdstraße 56 » 23 33 61
Kreuzplatz 5a » 24 78 32
Gotthardstr. 67 » 25 73 76
Zweierstr. 166 » 33 20 82
Albisstraße 71 » 45 01 58
Oerlikonerstr. 1 » 26 62 70

Uniformen-, Teppich- und Steppdecken-Reinigung

Unsere **Qualitätsreinigung** und unser vereinfachter stark verbilligter **Quick-Service,** erlauben Ihnen eine regelmäßige chemische Reinigung Ihrer Kleider und Uniformen.

7 Filialen
Über 30 Depots
Prompter Postversand nach der ganzen Schweiz

FÄRBEREI UND CHEM. REINIGUNG
Braun & Co.
Neuhausstr. 21 BASEL Tel. 32 54 77

Schwerchemikalien und Rohstoffe
für alle Industrien
Albert Isliker & Co., Zürich
Löwenstraße 35 a Telefon 23 56 26

FÄRBEREI WÄDENSWIL
Chem. Reinigungs-AG. / Wädenswil/ZH / Tel. 95 60 58
Filialen in Zürich: Badenerstr. 60 T. 25 20 41 / Forchstr. 92, T. 32 67 11
empfiehlt sich für die
PFLEGE IHRER UNIFORMEN

Colamint
erfrischt wirksam!

VERNICOLOR
Industrie-Lacke Druckfarben für alle Druckverfahren
VERNICOLOR AG MEILEN-ZÜRICH Lack- und Druckfarbenfabrik Telephon 051/92 77 55

Wir sind Lieferanten von:
Kranken- und Anstaltsmobiliar, Stahlrohr-, Wohn-, Büro- und Gartenmöbeln, Bettstellen aus Metall und Holz, Patentmatratzen, u. a. auch Spezial-Modellen für große Matratzenlager in Hütten, Baracken usw.

Verkauf nur durch Wiederverkäufer

BES SISSACH

Basler Eisenmöbelfabrik AG.
Sissach vorm. Th. Breunlin & Co.
Telephon Nr. (061) 7 44 61

Eine
Neuenburger Pendule

Azura

eine Freude
für immer

Verkauf bei guten
Uhrmachern

CÉLESTIN KONRAD SA MOUTIER

Im gleichen Schritt und Tritt!

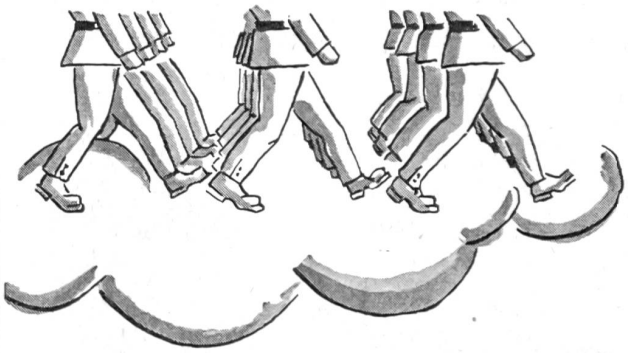

ARFOL-Fußpulver

Bei langen Märschen:

Bekämpfung von Fußschweiß

Verhütung von Marschblasen

HANS KENNEL

Kräuter und Tees en gros

Bohlgutsch - ZUG
Telephon 042 / 4 05 47

PASSUGGER

KOHLS. NATRON TAFELWASSER
Theophil
PASSUGG
FELSEN-QUELLE

das alpine naturreine Mineralwasser kühlet und erquicket

Metall-Schilder

für

Maschinen und Apparate

ALOXYD A/G BIEL

Telephon (032) 274 81

Erhältlich in Lebensmittelgeschäften

«FLEDERMAUS»

Neues radargesteuertes FEUERLEITGERÄT mit ALBISWERK FEUERLEITRADAR AFR 50

ausgerüstet mit Selbstsuchvorrichtung zum Aufsuchen feindlicher Flugziele bei Tag und bei Nacht, für die mittlere und schwere Fliegerabwehr.

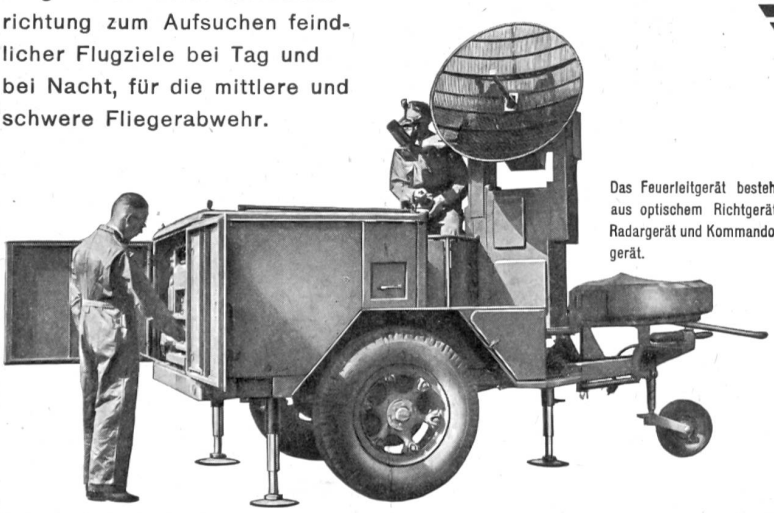

Das Feuerleitgerät besteht aus optischem Richtgerät, Radargerät und Kommandogerät.

CONTRAVES AG
ZÜRICH/SEEBACH

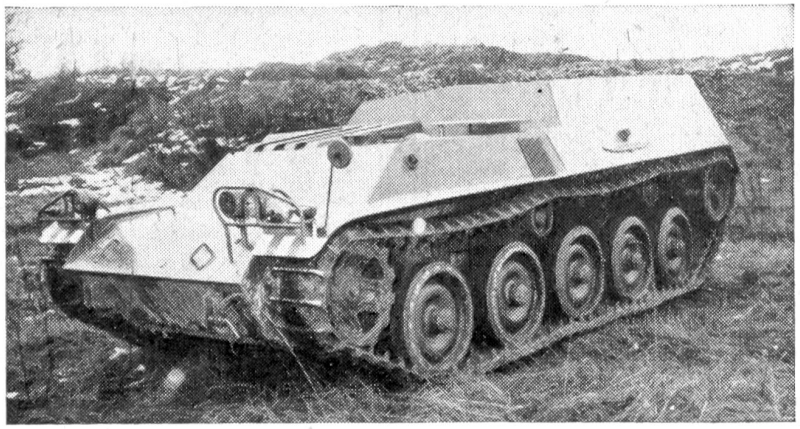

«PIRAT – SPW»

Charakteristiken:
- Sehr wendiges und schnelles Fahrzeug
- Hervorragende Eigenschaften, besonders in coupiertem Gelände
- Besatzung: total 12 Mann
- Einstieg hinten
- Frontalpanzerung gegen 2-cm-Beschuß

Gleiches Chassis für
Schützenpanzerwagen
Kranken- und Materialtransporter
Geniefahrzeuge

und zur Aufnahme von
9-cm-Pak
10,5-cm-Haubitze
20-mm-Zwillingsflab
120- und 160-mm-Minenwerfer
Raketenwerfer

MOWAG

MOWAG MOTORWAGENFABRIK AG / KREUZLINGEN

A. Z.
Zürich 25

Druck: Aschmann & Scheller AG, Buchdruckerei zur Froschau Zürich 25