Objekttyp: **Advertising**

Zeitschrift: **Schweizer Soldat : Monatszeitschrift für Armee und Kader mit FHD-Zeitung**

Band (Jahr): **33 (1957-1958)**

Heft 3

PDF erstellt am: **04.06.2024**

Nutzungsbedingungen

Die ETH-Bibliothek ist Anbieterin der digitalisierten Zeitschriften. Sie besitzt keine Urheberrechte an den Inhalten der Zeitschriften. Die Rechte liegen in der Regel bei den Herausgebern.
Die auf der Plattform e-periodica veröffentlichten Dokumente stehen für nicht-kommerzielle Zwecke in Lehre und Forschung sowie für die private Nutzung frei zur Verfügung. Einzelne Dateien oder Ausdrucke aus diesem Angebot können zusammen mit diesen Nutzungsbedingungen und den korrekten Herkunftsbezeichnungen weitergegeben werden.
Das Veröffentlichen von Bildern in Print- und Online-Publikationen ist nur mit vorheriger Genehmigung der Rechteinhaber erlaubt. Die systematische Speicherung von Teilen des elektronischen Angebots auf anderen Servern bedarf ebenfalls des schriftlichen Einverständnisses der Rechteinhaber.

Haftungsausschluss

Alle Angaben erfolgen ohne Gewähr für Vollständigkeit oder Richtigkeit. Es wird keine Haftung übernommen für Schäden durch die Verwendung von Informationen aus diesem Online-Angebot oder durch das Fehlen von Informationen. Dies gilt auch für Inhalte Dritter, die über dieses Angebot zugänglich sind.

Ein Dienst der *ETH-Bibliothek*
ETH Zürich, Rämistrasse 101, 8092 Zürich, Schweiz, www.library.ethz.ch

http://www.e-periodica.ch

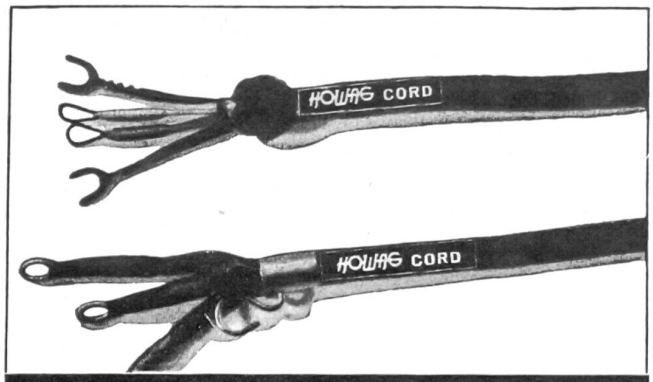

HOWAG
WOHLEN (Aarg.)

Fabrik für flexible u. elastische Leitungsschnüre für Telephon, Funkgeräte u. elektr. Apparate

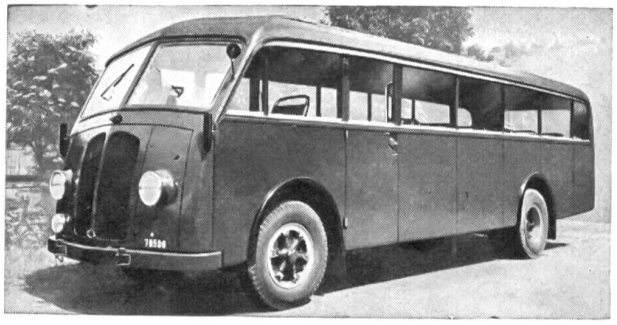

U. Höhener's Erben • St. Gallen

neue Carrosserien und Reparaturen

Seit 1911

Herkenrath–Metallspritz–Verfahren

Das Prinzip: Von einem Metalldraht wird fortwährend ein Tropfen abgeschmolzen, zerstäubt und aufgeschleudert.

Die Ausführung erfolgt mit HERKENRATH-Metallspritz-Apparat **HEAG**

Das Resultat: Metallüberzüge auf Metall, Holz, Stein, Glas usw.

FRANZ HERKENRATH AG.

Physikalische Werkstätten

Zürich 11 / Gujerstraße 1

Telephon : (051) 46 79 78 / Bahnstation : Zürich-Oerlikon
Tramlinie Nr. 14 (Zürich-Seebach) / Haltstelle : «Eisfeld»

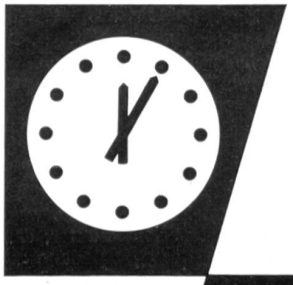

Man versichert sich nie zu früh – aber oft zu spät!

Winterthur UNFALL

Schweiz. Sprengstoff-Fabrik AG. Dottikon

Militärsprengstoffe
Trotyl / Nitropenta

Sicherheitssprengstoffe
Aldorfit pulv. / Aldorfit gelat.

Chemische Produkte

Teer- und Erdölderivate

HANS KENNEL

Kräuter und Tees en gros

Bohlgutsch - ZUG

Telephon 042 / 4 05 47

Bezugsquellennachweis durch die Fabrikanten
Aktiengesellschaft A. & R. MOOS, WEISSLINGEN (Zch.)