Kriegsgeschichtliche Daten

Objekttyp: **Group**

Zeitschrift: **Schweizer Soldat : Monatszeitschrift für Armee und Kader mit FHD-Zeitung**

Band (Jahr): **33 (1957-1958)**

Heft 5

PDF erstellt am: **24.05.2024**

Nutzungsbedingungen

Die ETH-Bibliothek ist Anbieterin der digitalisierten Zeitschriften. Sie besitzt keine Urheberrechte an den Inhalten der Zeitschriften. Die Rechte liegen in der Regel bei den Herausgebern.
Die auf der Plattform e-periodica veröffentlichten Dokumente stehen für nicht-kommerzielle Zwecke in Lehre und Forschung sowie für die private Nutzung frei zur Verfügung. Einzelne Dateien oder Ausdrucke aus diesem Angebot können zusammen mit diesen Nutzungsbedingungen und den korrekten Herkunftsbezeichnungen weitergegeben werden.
Das Veröffentlichen von Bildern in Print- und Online-Publikationen ist nur mit vorheriger Genehmigung der Rechteinhaber erlaubt. Die systematische Speicherung von Teilen des elektronischen Angebots auf anderen Servern bedarf ebenfalls des schriftlichen Einverständnisses der Rechteinhaber.

Haftungsausschluss

Alle Angaben erfolgen ohne Gewähr für Vollständigkeit oder Richtigkeit. Es wird keine Haftung übernommen für Schäden durch die Verwendung von Informationen aus diesem Online-Angebot oder durch das Fehlen von Informationen. Dies gilt auch für Inhalte Dritter, die über dieses Angebot zugänglich sind.

Ein Dienst der *ETH-Bibliothek*
ETH Zürich, Rämistrasse 101, 8092 Zürich, Schweiz, www.library.ethz.ch

http://www.e-periodica.ch

Bei bester Gesundheit...

feierte in seinem Heim «Verte Rive» bei Pully das Ehepaar *Henri Guisan-Doelker*, militärisch ausgedrückt: unser General und seine Gattin, das seltene Fest der diamantenen Hochzeit. Das überaus rüstige Paar war an diesem Jubeltag von seinen Angehörigen umgeben, und das ganze Schweizervolk nahm in Gedanken herzlichen Anteil an dem Fest, was in einer wahren Flut von Glückwunschtelegrammen, Briefen und Geschenken zum Ausdruck kam. Einige Tage vorher hatte der General seinen 83. Geburtstag feiern können.

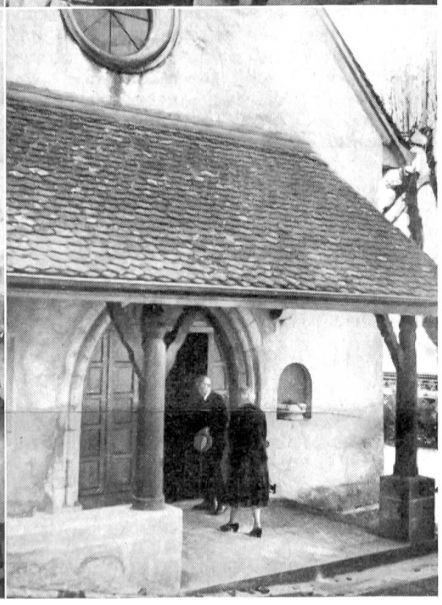

Unsere Exklusivbilder zeigen von oben nach unten:

Die jubilierende Generalsfamilie vor ihrem Heim in Pully. Neben General Guisan sein Sohn, Oberst Guisan, neben der Jubilarin ihr Schwiegersohn, der bekannte Berner Chirurg Dr. Décoppet, zu dessen Füßen sitzen der Großsohn des Generals, Soldat Décoppet, in der Mitte Frau Dr. Décoppet und deren Tochter.

General Henri Guisan an der Seite seines Großsohnes, Soldat Décoppet, der für diesen Anlaß natürlich militärischen Urlaub erhalten hatte.

Selbst mit tatkräftiger Hilfe seiner Schwiegertochter vermochte unser jubilierende General die aus der ganzen Schweiz stammenden Gratulationsbriefe und -pakete kaum zu sichten.

General Guisan und seine treue Gattin gedachten ihres 60jährigen gemeinsamen Lebensweges in jener Kirche von Villette, in welcher sie seinerzeit den Bund fürs Leben schlossen.

WEHRSPORT

8. Nordwestschweizerische Militär-Skiwettkämpfe des UOV Basel-Land

Wettkampftag und -ort: Sonntag, 12. evtl. 26. Januar 1958, in Läufelfingen, Langenbruck oder Wasserfalle-Vogelberg.

Es kommen zur Austragung:

a) Kombinierter Skihindernislauf: 5 km Laufstrecke, 200 m Höhendifferenz, Ueberwinden von natürlichen und künstlichen Hindernissen, HG-Werfen (HG 43, 20 m Distanz, Zieldurchmesser 3 m), Schießen (3 Schuß, 30 Sekunden Einzelfeuer, Ziegelziele, 100—150 m Distanz), Abfahrt mit obligatorischen Toren.

b) Abfahrtslauf: zirka 1,5 km, 300 m Höhendifferenz.

c) Patrouillenlauf: gemäß Reglement für die Winter-Mannschaftswettkämpfe der Armee (12—15 km Laufstrecke mit Schießen). Vier Mann bilden eine Patrouille. Zusammensetzung der Patrouille nach Belieben.

Startberechtigt sind sämtliche Mitglieder des SUOV sowie alle Angehörigen der Armee, des Festungswacht-, Grenzwacht- und der Polizeikorps.

Rangierung: Einzel- und Gruppenrangierung im kombinierten Skihindernislauf (vier Mann bilden eine Gruppe, das schlechteste Resultat wird gestrichen) — Einzelrangierung im Abfahrtslauf — Gruppenrangierung im Patrouillenlauf.

Einsatz: Angehörige des SUOV Fr. 7.50, übrige Wettkämpfer Fr. 8.— (inkl. Versicherung und Mittagsverpflegung). Für Gruppen im Skihindernislauf außerdem Fr. 5.—.

Auszeichnungen: Einzelläufer: Jeder Wettkämpfer, der einen der oben ausgeschriebenen Läufe beendet, erhält eine Auszeichnung. Der beste Hindernisläufer jeder Altersklasse (Auszug, Landwehr und Landsturm) sowie der beste Abfahrtsläufer erhalten Naturalehrenpreise. Außerdem kommen im kombinierten Skihindernislauf sowie im Patrouillenlauf Wanderpreise und Gruppenpreise zur Abgabe.

Anmeldungen sind zu richten an Gfr. Hermann Buser, Bützenenweg 73, Sißach, welcher auch alle gewünschten Auskünfte erteilt und die Wettkampfbestimmungen abgibt. *Anmeldeschluß:* 6. Januar 1958.

Vorstand der Skigruppe des UOV Baselland.

Das Gefühl der Gefahr und die Angst sind nicht ein und dieselbe Empfindung; aber diese folgt jenem so schnell, daß sie praktisch zusammenfallen. In Form von Angst erfassen wir die Gefahr.

KRIEGSGESCHICHTLICHE DATEN

16. November 1632:
Schlacht bei Lützen. König Gustav Adolf von Schweden gefallen.

16. November 1832:
Uri, Schwyz, Unterwalden, Wallis, Neuenburg und Basel-Stadt schließen den Sarnerbund.

30. November 1782:
Die Vereinigten Staaten von Amerika werden durch England als unabhängig anerkannt.