Objekttyp: **Advertising**

Zeitschrift: **Schweizer Soldat : Monatszeitschrift für Armee und Kader mit FHD-Zeitung**

Band (Jahr): **35 (1959-1960)**

Heft 13

PDF erstellt am: **23.05.2024**

Nutzungsbedingungen

Die ETH-Bibliothek ist Anbieterin der digitalisierten Zeitschriften. Sie besitzt keine Urheberrechte an den Inhalten der Zeitschriften. Die Rechte liegen in der Regel bei den Herausgebern.
Die auf der Plattform e-periodica veröffentlichten Dokumente stehen für nicht-kommerzielle Zwecke in Lehre und Forschung sowie für die private Nutzung frei zur Verfügung. Einzelne Dateien oder Ausdrucke aus diesem Angebot können zusammen mit diesen Nutzungsbedingungen und den korrekten Herkunftsbezeichnungen weitergegeben werden.
Das Veröffentlichen von Bildern in Print- und Online-Publikationen ist nur mit vorheriger Genehmigung der Rechteinhaber erlaubt. Die systematische Speicherung von Teilen des elektronischen Angebots auf anderen Servern bedarf ebenfalls des schriftlichen Einverständnisses der Rechteinhaber.

Haftungsausschluss

Alle Angaben erfolgen ohne Gewähr für Vollständigkeit oder Richtigkeit. Es wird keine Haftung übernommen für Schäden durch die Verwendung von Informationen aus diesem Online-Angebot oder durch das Fehlen von Informationen. Dies gilt auch für Inhalte Dritter, die über dieses Angebot zugänglich sind.

Ein Dienst der *ETH-Bibliothek*
ETH Zürich, Rämistrasse 101, 8092 Zürich, Schweiz, www.library.ethz.ch

http://www.e-periodica.ch

MOSSINGER

Brabant-Pflug «Ott»

in allen Bodenverhältnissen bewährte Riesterformen, prima Material, über 100 Jahre Erfahrung!

GEBR. OTT AG.

MASCHINEN-FABRIK, WORB

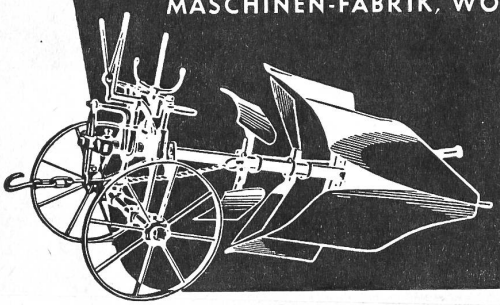

Extra leichte

Benzin-Elektro-Aggregate

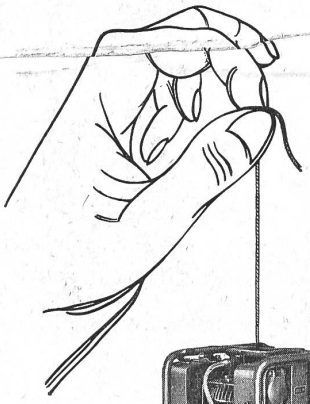

Einphasen-Wechselstrom 220 V/50 Perioden

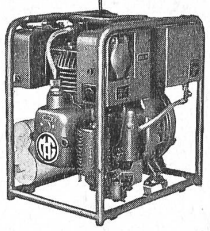

Die Modelle der Armee

400 Watt — 24 kg
800 Watt — 37 kg

Wir fabrizieren Benzin-Elektro-Aggregate bis 5 kW und 7 KVA

MOTOSACOCHE S. A. GENF / SCHWEIZ
Telephon 022. 24 43 30

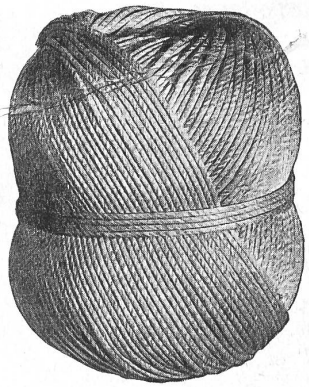

MEISTER & CIE
RÜEGSAU

Fabrik von

Bindfaden
Seilen
Feuerwehrschläuchen
roh und gummiert
Gurten für alle Zwecke
Blachen für Zelte und Wagen
Lieferung durch alle Fachgeschäfte

Hochleistungs-
Universal-Bohrwerke

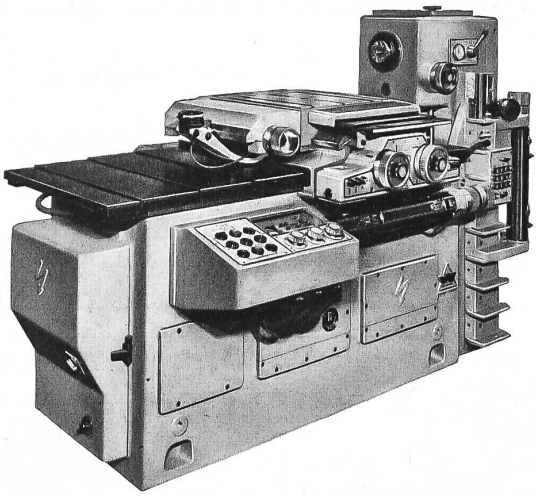

sowie **Hydr. Fräsautomaten**
Verzahnungsmaschinen
Fräserschleifmaschinen
Hinterdreh-Automaten

Maschinenfabrik H. WYSSBROD
Jakobstraße 52 Biel 8

Paul Wirz Bern
Stockerenweg 6
Telephon 8 97 97

- **Raumlüftung**
- **Luftheizung**
- **Klimatisierung**
- **Entstaubung**
- **Spänetransport**
- **Schutzraum-Ventilationen**

- **Ventilatoren**
- **Trockenschränke**
- **Farbspritzkabinen**

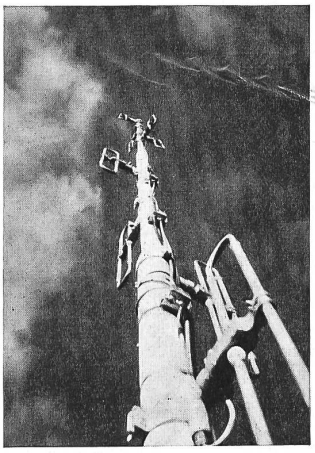

wipic
Antennen

Bild: Rundstrahler für Funksprechverbindungen der Flugsicherung

Rund- und Richtstrahler
für mobile und stationäre Anlagen
Kurzwellenantennen
Fahrzeugantennen
Zubehör
Ein hochwertiges Schweizerprodukt

Fabrikant:
W. Wicker-Bürki, Berninastraße 30
Zürich 57 Telephon 051 . 46 98 94

Peter Hebebühnen

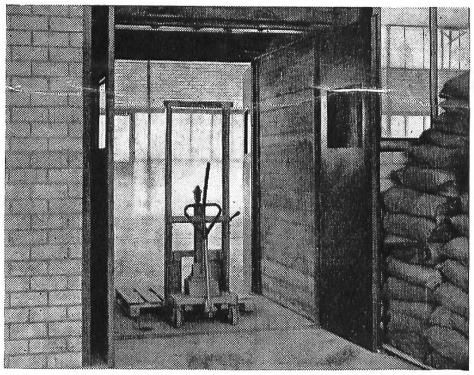

Beispiel: Etagen-Hebebühne

Hebebühnen überwinden Niveaudifferenzen und automatisieren umständliche Arbeitsvorgänge. Mechanische und hydraulische Konstruktionen, je nach Verwendung und baulichen Verhältnissen. Verlangen Sie den ausführlichen Prospekt mit 10 verschiedenen Beispielen

Konrad Peter AG
Maschinenfabrik
Liestal Telephon 061 / 84 16 05

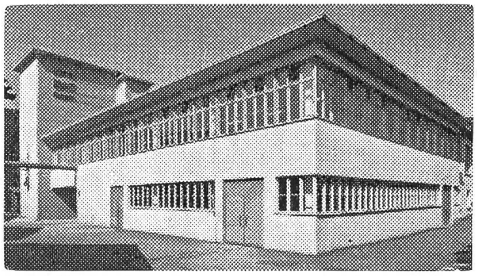

Bürstenfabrik Ebnat-Kappel AG

Ebnat-Kappel

Führend in der Branche

HANS KENNEL

Kräuter und Tees en gros

Bohlgutsch - ZUG

Telephon 042 / 4 05 47

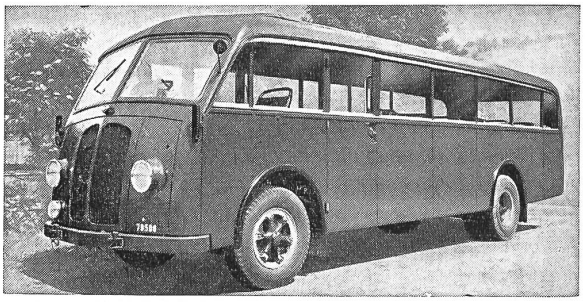

U. HÖHENER'S ERBEN ST. GALLEN

neue Carrosserien und Reparaturen

DAVERIO AG
ZÜRICH

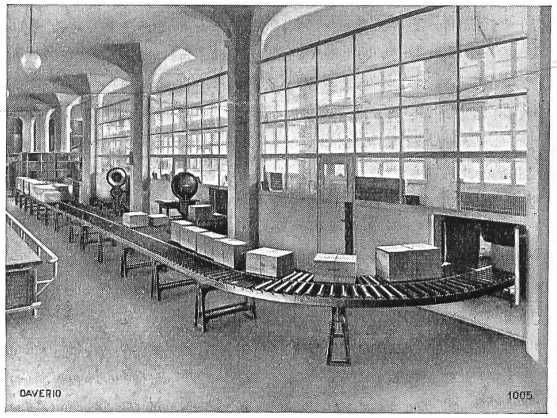

Rollenförderer in einer Nahrungsmittelfabrik

Transport-Anlagen
Getreide-Mühlen
Getreide-, Malz- und Kohlen-Silos
Brech- und Sortieranlagen für Kohle und Koks
Kesselbeschickungsanlagen
Ölwalzwerke Schlagmühlen
Zeitungsförderanlagen

Unser Fabrikations-programm

- Mühlenbau
- Spezialmüllerei
- Futterwaren-Industrie
- Öl-Industrie
- Silo- und Speicherbau
- Transport-Anlagen mech. und pneumatisch
- Teigwaren-Fabriken
- Brauereien
- Schokolade-Fabriken
- Farben-Fabriken
- Müllverwertungsanlagen
- Zeitungs-Druckpressen «Duplex»
- Spritz- und Preßguß

BÜHLER

Gebrüder Bühler
Maschinenfabrik Uzwil
Telephon (073) 5 62 12