Objekttyp: **Advertising**

Zeitschrift: **Schweizer Soldat : Monatszeitschrift für Armee und Kader mit FHD-Zeitung**

Band (Jahr): **36 (1960-1961)**

Heft 22

PDF erstellt am: **04.06.2024**

Nutzungsbedingungen

Die ETH-Bibliothek ist Anbieterin der digitalisierten Zeitschriften. Sie besitzt keine Urheberrechte an den Inhalten der Zeitschriften. Die Rechte liegen in der Regel bei den Herausgebern.
Die auf der Plattform e-periodica veröffentlichten Dokumente stehen für nicht-kommerzielle Zwecke in Lehre und Forschung sowie für die private Nutzung frei zur Verfügung. Einzelne Dateien oder Ausdrucke aus diesem Angebot können zusammen mit diesen Nutzungsbedingungen und den korrekten Herkunftsbezeichnungen weitergegeben werden.
Das Veröffentlichen von Bildern in Print- und Online-Publikationen ist nur mit vorheriger Genehmigung der Rechteinhaber erlaubt. Die systematische Speicherung von Teilen des elektronischen Angebots auf anderen Servern bedarf ebenfalls des schriftlichen Einverständnisses der Rechteinhaber.

Haftungsausschluss

Alle Angaben erfolgen ohne Gewähr für Vollständigkeit oder Richtigkeit. Es wird keine Haftung übernommen für Schäden durch die Verwendung von Informationen aus diesem Online-Angebot oder durch das Fehlen von Informationen. Dies gilt auch für Inhalte Dritter, die über dieses Angebot zugänglich sind.

Ein Dienst der *ETH-Bibliothek*
ETH Zürich, Rämistrasse 101, 8092 Zürich, Schweiz, www.library.ethz.ch

http://www.e-periodica.ch

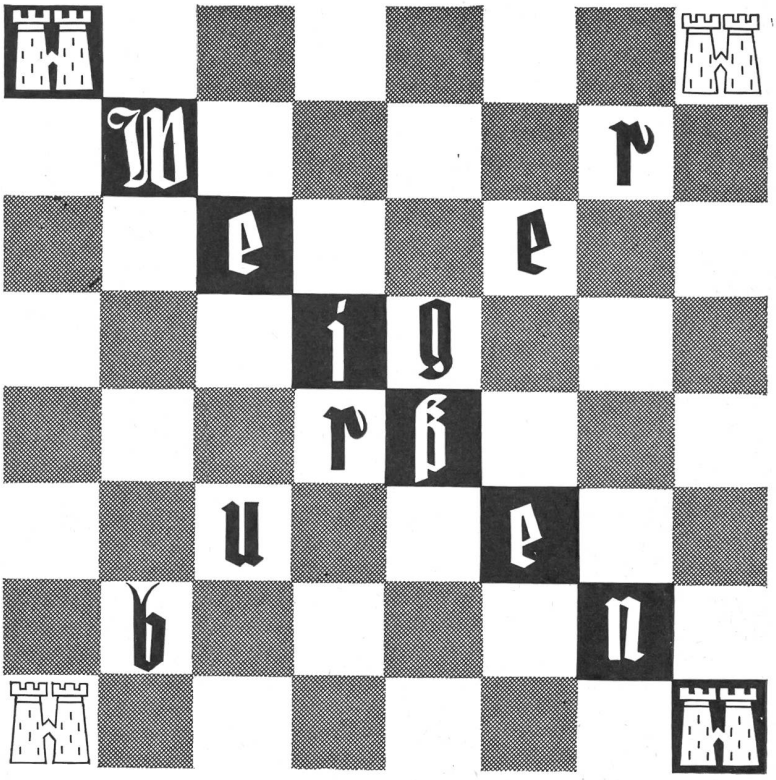

Mineral- und Tafelwasser

gesund
erfrischend
nicht kältend

Die Quelle mit der größten Auswahl

Mineral, Citron
Orange, Himbeer
Grapefruit, Erla
Ananas, Abrico

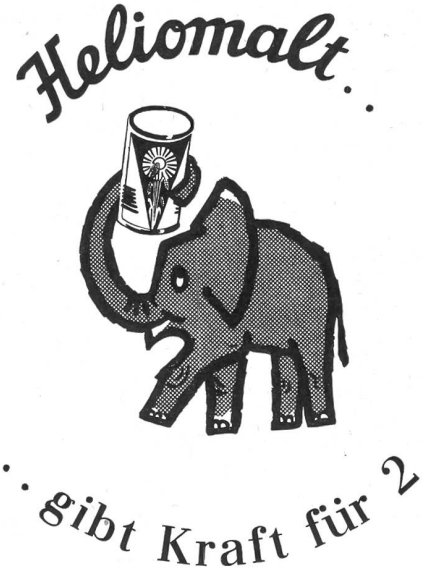

Heliomalt ist ein vorzügliches, kraftspendendes Getränk!

Angenehmes Rasieren!

Es geht nichts über eine gute, auf dem ALLEGRO geschliffene Klinge, um sich rasch und angenehm rasieren zu können.
Mit dem ALLEGRO geben Sie Ihrer Klinge den Schnitt, den Sie für Ihren Bart benötigen (scharf, haarscharf — weich, sammetweich etc., ganz nach Ihrem persönlichen Bedürfnis). Sie werden sich dann großartig rasieren, und zwar wirklich ausrasieren.
(Auch der Coiffeur schärft sein Rasiermesser vor jeder Rasur). Zudem sparen Sie noch, denn mit einer einzigen Klinge können Sie sich monatelang tadellos rasieren.
Und vergessen Sie nicht, sich mit CHICMAN einzuseifen. Diese Rasiercremeseife nährt und verjüngt die Haut.
Erhältlich in Messerschmiede- und Eisenwarengeschäften, Parfümerien und Drogerien etc.

Industrie AG Allegro, Emmenbrücke (LU)

Geschäfts-Briefumschläge aller Art

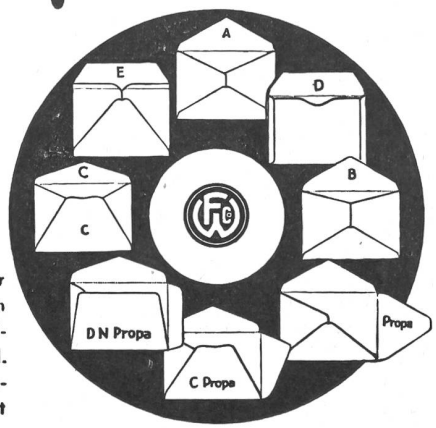

Wir liefern für jeden Zweck den passenden Briefumschlag, mit od. ohne Fenster, tadellos fabriziert zu sehr vorteilhaftem Preise.

FREY, WIEDERKEHR & Co AG. ZÜRICH

BRIEFUMSCHLAG- UND PAPIERWARENFABRIK

TELEFON 23 77 83/85

ESCHER WYSS

Grauguß
für höchste Anforderungen

Großguß
bis zu 40 Tonnen Stückgewicht
Maschinenformguß in jeder Ausführung
Sämtliche Graugußqualitäten nach VSM-Normen

Sphäroguß
mit hoher Dehnung und Zugfestigkeit

ESCHER WYSS AKTIENGESELLSCHAFT
ZÜRICH

Kamerad, abonniere den «Schweizer Soldat»

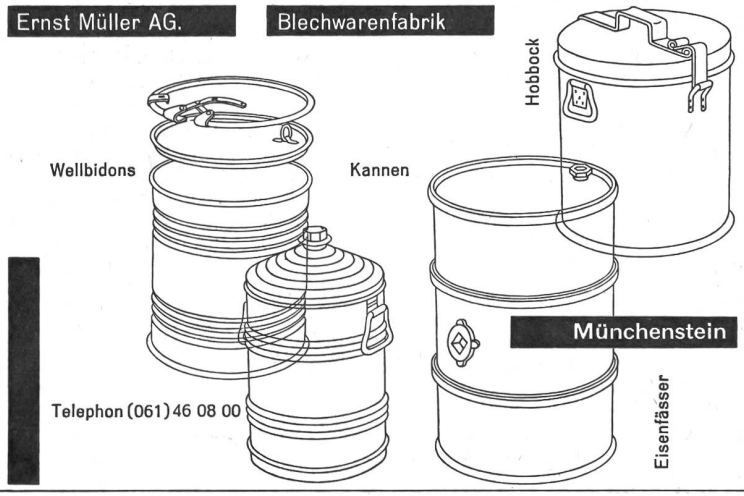

Die ideale Sammelmappe

für einen Jahrgang

„Schweizer Soldat"

kostet inkl. Wust und Versandspesen nur **Fr. 6.—**. Bestellen Sie per Postkarte oder auf der Rückseite eines Einzahlungsscheines.

Aschmann & Scheller AG. Zürich 25

Postkonto VIII 1545
Telephon (051) 32 71 64

Unsere Spezialitäten
erhalten Sie in Stadt und Land.

Bündnerfleisch, Bündner Rohschinken,
Salsiz, Grisoni etc.
Fleischkonserven

ALBERT SPIESS & CO. SCHIERS
Großmetzgerei und Fleischwarenfabrik

VEREINSFAHNEN
HEIMGARTNER+Co
VORM KURER+CO WIL(SG)

Gebr. E. u. H. Schlittler, Näfels
KORKEN- UND KUNSTKORK-FABRIK
TELEPHON (058) 4 41 50

PRESSKORK Platten von max. 1000×500×100 mm
Rollen von 1000 mm Breite (max. 3 mm dick)

Preßkorkplatten kaschiert mit Stoff, Harz und Paraffinpapier usw. (Auflage oder Zwischenlage)

Preßkork verarbeitet zu Dichtungsscheiben und -ringen, Streifen, Hülsen und anderen Façonartikeln

«Sportberger» –
der Wohnwagen
für höchste Ansprüche
Fünf Modelle
Generalvertretung für die Schweiz
Garage Städeli Chur
Telefon 081 / 2 12 12

KNECHT & MEILE - WIL
Drahtwaren-Industrie (St. G.)

Fabrikation von
Stacheldrähten / Drahtgeflechten
Drahtgeweben / Drahtgittern
in allen Ausführungen

Zu beziehen durch die Eisenwarenhandlungen

1 Lacke und Farben Farbberatungsdienst
2 Chemische Produkte für Oberflächentechnik
3 Textilhilfsmittel
4 Keim'sche Mineralfarben Silex
Alleinvertretung
Unsere 4 Abteilungen
HEINRICH WAGNER & CO.
Chemische Werke
Zürich 48 Werdhölzlistrasse 79 Telefon 051/52 44 14

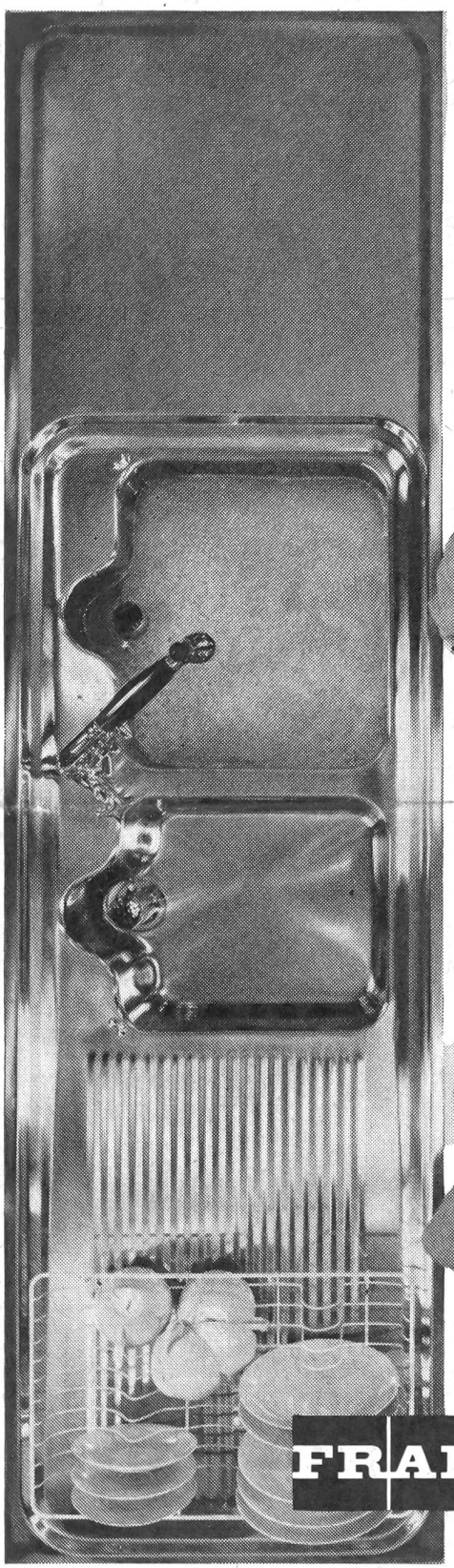

Herrlich, dieser FRANKE Spültisch!

Mit ihm wird das Abwaschen zum Vergnügen. Alle FRANKE Spültische sind aus rostfreiem, mattpoliertem Stahl hergestellt und daher praktisch unverwüstlich, schlagsicher, hygienisch und leicht zu reinigen. Die an der Unterseite aufgespritzte Wärme-Isolation reduziert den Abwaschlärm auf ein Minimum.

FRANKE

983

Verlangen Sie Auskunft über unser reichhaltiges Sortiment und die unzähligen Möglichkeiten einer fugenlosen Spültisch-Abdeckung aus rostfreiem Stahl. Beratung und Lieferung durch den Sanitär-Grossisten oder Ihren konzessionierten Installateur.

Metallwarenfabrik Walter Franke Aarburg/AG

A. Z.
Zürich 25

ARCHMANN & SCHELLER AG ZÜRICH