Objekttyp: **Advertising**

Zeitschrift: **Schweizer Soldat : Monatszeitschrift für Armee und Kader mit FHD-Zeitung**

Band (Jahr): **37 (1961-1962)**

Heft 6

PDF erstellt am: **23.05.2024**

Nutzungsbedingungen

Die ETH-Bibliothek ist Anbieterin der digitalisierten Zeitschriften. Sie besitzt keine Urheberrechte an den Inhalten der Zeitschriften. Die Rechte liegen in der Regel bei den Herausgebern.
Die auf der Plattform e-periodica veröffentlichten Dokumente stehen für nicht-kommerzielle Zwecke in Lehre und Forschung sowie für die private Nutzung frei zur Verfügung. Einzelne Dateien oder Ausdrucke aus diesem Angebot können zusammen mit diesen Nutzungsbedingungen und den korrekten Herkunftsbezeichnungen weitergegeben werden.
Das Veröffentlichen von Bildern in Print- und Online-Publikationen ist nur mit vorheriger Genehmigung der Rechteinhaber erlaubt. Die systematische Speicherung von Teilen des elektronischen Angebots auf anderen Servern bedarf ebenfalls des schriftlichen Einverständnisses der Rechteinhaber.

Haftungsausschluss

Alle Angaben erfolgen ohne Gewähr für Vollständigkeit oder Richtigkeit. Es wird keine Haftung übernommen für Schäden durch die Verwendung von Informationen aus diesem Online-Angebot oder durch das Fehlen von Informationen. Dies gilt auch für Inhalte Dritter, die über dieses Angebot zugänglich sind.

Ein Dienst der *ETH-Bibliothek*
ETH Zürich, Rämistrasse 101, 8092 Zürich, Schweiz, www.library.ethz.ch

http://www.e-periodica.ch

Der naturreine Hautfaser-Darm

für

Rohwurst
Brühwurst
Teewurst
Kochwurst

ELASTIN

Als Naturdarm unübertroffen:
er atmet, ist eßbar und vollständig verdaulich —
für alle Wurstwaren geeignet.
Lieferung durch den Fachhandel

Generalvertrieb

Gebrüder Grob, Zürich

Beethovenstraße 20
Telefon 051.25 67 10

Dienerstraße 30
Telefon 051.27 12 10

A 15

Über 100 000 A-15-Ski auf allen Pisten der Welt haben die einmaligen Fahreigenschaften und die hohe Qualität dieses Metallski unter Beweis gestellt

ATTENHOFER

A. Attenhofer AG Zürich Sportartikelfabrik

Gebr. E. u. H. Schlittler, Näfels

KORKEN- UND KUNSTKORK-FABRIK

TELEPHON (058) 4 41 50

PRESSKORK Platten von max. 1000 × 500 × 100 mm
Rollen von 1000 mm Breite (max. 3 mm dick)

Preßkorkplatten kaschiert mit Stoff, Harz und Paraffinpapier usw. (Auflage oder Zwischenlage)

Preßkork verarbeitet zu Dichtungsscheiben und -ringen, Streifen, Hülsen und anderen Façonartikeln

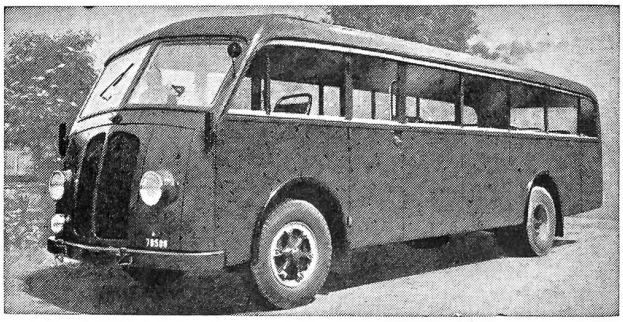

U. Höhener's Erben St. Gallen

Neue Carosserien und Reparaturen

KURSAAL

BERN

Im Herzen der Bundesstadt
in prachtvoller Aussichtslage
ein Dorado der Geselligkeit

Konzerte ✳ Dancing
Boule-Spiel ✳ Miniaturgolf

Das gute Spezialgeschäft
für alle elektrischen Haushaltartikel
und Beleuchtungskörper

Rudolf MAAG & Cie.

Schweizergasse 6 *Zürich 1* Telephon 25 27 40

Anlagen für Licht, Wärme, Kraft
Telephon und Sonnerie
Schalt- und Transformatoren-Stationen

VEREINSFAHNEN

HEIMGARTNER+Co.
VORM. KURER+CO WIL (SIG)

Anlagen zum

Eindampfen / Destillieren / Trocknen / Desinfizieren

Extraktionsanlagen für ölhaltige Früchte und Knochen, sowie *Oel- und Fetthärtungsanlagen*
Einrichtungen für die Lack- und Firnisindustrie
Beheizungen für industrielle Apparaturen bis 360° C, mit flüssigem oder dampfförmigem Heizmedium
Vertikaldampfkessel für Leistungen bis 5000 kg/h
Apparate aus nickelplattierten Stählen
Glühhauben, Tiegel, Traggestelle aus *hitzebeständigen Stählen*
Allgemeiner Kessel-, Apparate- und Rohrleitungsbau in SM-Stahl, rostfreien und plattierten Stählen, Kupfer, Aluminium, Reinnickel usw.

Hch. Bertrams AG., Basel 13

KNECHT & MEILE - WIL

Drahtwaren-Industrie (St. G.)

Fabrikation von

Stacheldrähten / Drahtgeflechten
Drahtgeweben / Drahtgittern
in allen Ausführungen

Zu beziehen durch die Eisenwarenhandlungen

1 Lacke und Farben Farbberatungsdienst

2 Chemische Produkte für Oberflächentechnik

3 Textilhilfsmittel

4 Keim'sche Mineralfarben Silex
Alleinvertretung

Unsere 4 Abteilungen

HEINRICH WAGNER & CO.

Chemische Werke

Zürich 48 Werdhölzlistrasse 79 Telefon 051/52 44 14

Wir sind Lieferanten von:

Kranken- und Anstaltsmobilar Stahlrohr-, Wohn-, Büro- und Gartenmöbeln Bettstellen aus Metall und Holz Patentmatratzen u. a. auch Spezial-Modellen für große Matratzenlager in Hütten Baracken usw.

Verkauf nur durch Wiederverkäufer

BES SISSACH

Basler Eisenmöbelfabrik AG

vorm. Th. Breunlin & Co.
Sissach Telephon 061 . 85 17 91

UNION AG. BIEL. Kettenfabrik

Für den geruhsamen Fahrer

Für den eiligen Geschäftsmann

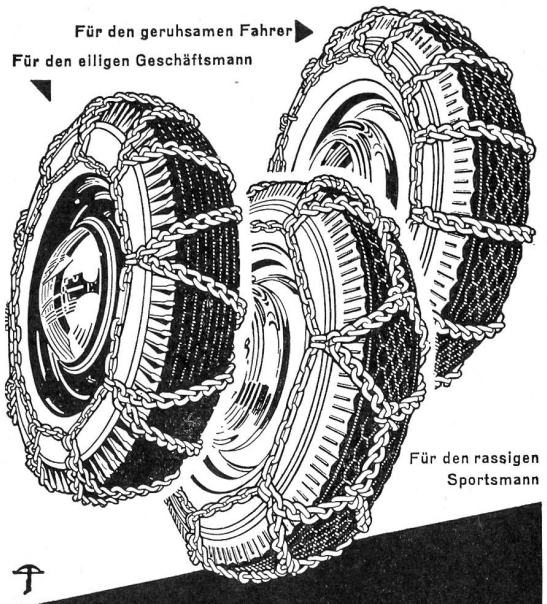

Für den rassigen Sportsmann

UNION Schneeketten

sind in allen Garagen und Fachgeschäften erhältlich!

PILATUS FLUGZEUGWERKE AG. STANS NIDW.

Tel. (041) 84 14 46

Konstruktion und Bau von Flugzeugen

für Militär und zivilen Bedarf
Herstellung von Einzelteilen für Zellen
Revisionen und Reparaturen

PILATUS-AIR-SERVICE

Abfertigung und Wartung für Taxiverkehr und fakultative Passagier- und Luftfrachtlinien

Revisionen und Reparaturen von Sportflugzeugen.

ZÜRICH-KLOTEN
Tel. (051) 93 73 87

GENÈVE-COINTRIN
Tel. (022) 3 53 65

Aloxyd-Schilder
Selbstklebeschilder
Gravoxyd-Schilder
für Maschinen, Motoren, Apparate u. Installationen

ALOXYD A.-G. BIEL

Anodische Oxydation und Färbung von Aluminium und seinen Legierungen

Tel. 032 2 74 81

Spitzenleistungen auch von:

Pesavento

R. Pesavento Söhne, Clichéanstalt, Zürich 2
Bluntschlisteig 1 Telefon 051/23 76 50

LAMBERT

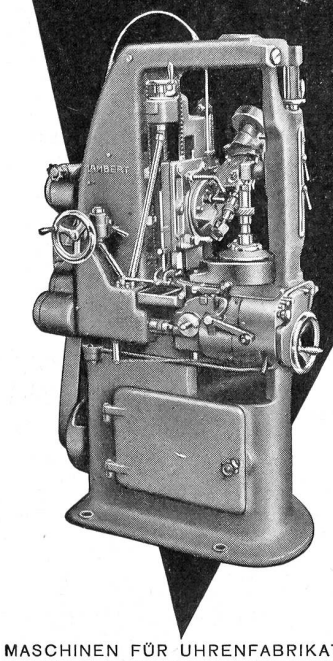

HALBAUTOMATISCHE
UNIVERSAL-ABWÄLZ-
RÄDERFRÄSMASCHINE

TYPE **68**

MASCHINEN FÜR UHRENFABRIKATION UND APPARATEBAU

S. LAMBERT AG. GRENCHEN SCHWEIZ

Stanzartikel aller Art

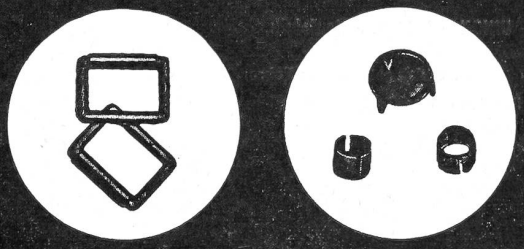

Metallwarenfabrik

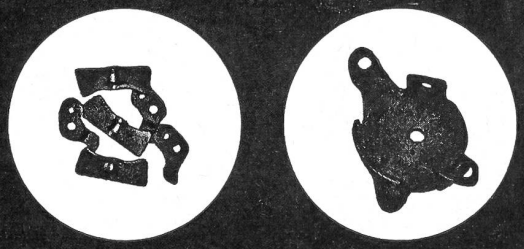

HERFELD Aktiengesellschaft Stein a. Rhein

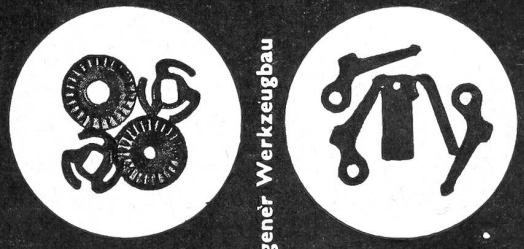

Eigener Werkzeugbau

TELEFUNKEN

Anlagen für weltweiten Empfang

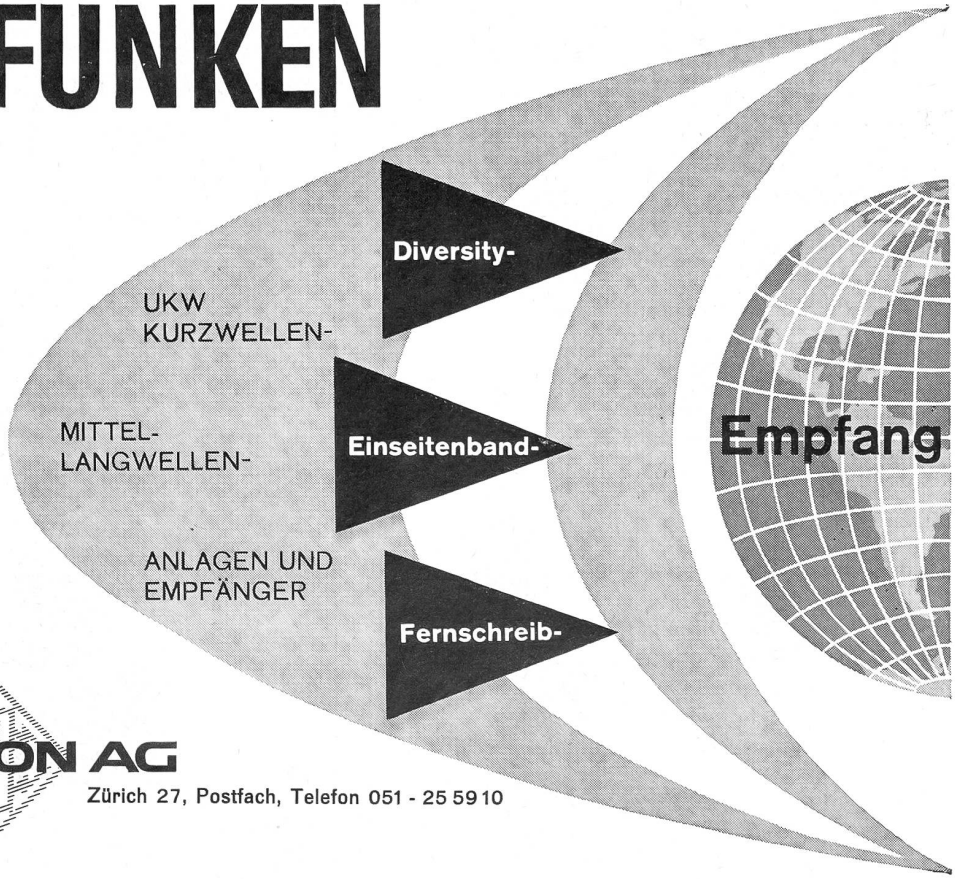

ELEKTRON AG

Zürich 27, Postfach, Telefon 051 - 25 59 10

AZ Zürich 25

ASCHMANN & SCHELLER AG ZÜRICH