Objekttyp: **Advertising**

Zeitschrift: **Schweizer Soldat : Monatszeitschrift für Armee und Kader mit FHD-Zeitung**

Band (Jahr): **37 (1961-1962)**

Heft 11

PDF erstellt am: **24.05.2024**

Nutzungsbedingungen

Die ETH-Bibliothek ist Anbieterin der digitalisierten Zeitschriften. Sie besitzt keine Urheberrechte an den Inhalten der Zeitschriften. Die Rechte liegen in der Regel bei den Herausgebern.
Die auf der Plattform e-periodica veröffentlichten Dokumente stehen für nicht-kommerzielle Zwecke in Lehre und Forschung sowie für die private Nutzung frei zur Verfügung. Einzelne Dateien oder Ausdrucke aus diesem Angebot können zusammen mit diesen Nutzungsbedingungen und den korrekten Herkunftsbezeichnungen weitergegeben werden.
Das Veröffentlichen von Bildern in Print- und Online-Publikationen ist nur mit vorheriger Genehmigung der Rechteinhaber erlaubt. Die systematische Speicherung von Teilen des elektronischen Angebots auf anderen Servern bedarf ebenfalls des schriftlichen Einverständnisses der Rechteinhaber.

Haftungsausschluss

Alle Angaben erfolgen ohne Gewähr für Vollständigkeit oder Richtigkeit. Es wird keine Haftung übernommen für Schäden durch die Verwendung von Informationen aus diesem Online-Angebot oder durch das Fehlen von Informationen. Dies gilt auch für Inhalte Dritter, die über dieses Angebot zugänglich sind.

Ein Dienst der *ETH-Bibliothek*
ETH Zürich, Rämistrasse 101, 8092 Zürich, Schweiz, www.library.ethz.ch

http://www.e-periodica.ch

In Papeterien erhältlich.

Immer BIELLA - Artikel

verlangen und Sie sind gut bedient.

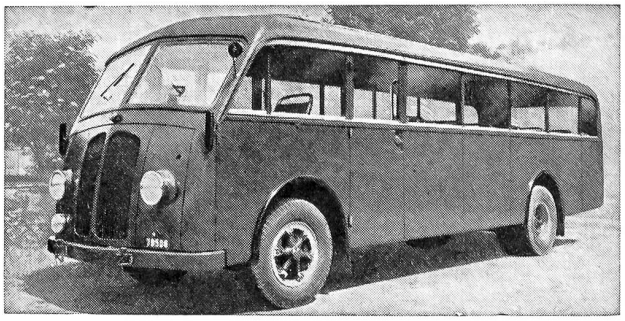

U. Höhener's Erben St. Gallen

Neue Carosserien und Reparaturen

Färberei Wädenswil

Chemische Reinigungs-AG Wädenswil / ZH Telefon 95 60 58
Filialen in Zürich: Badenerstraße 60, Telefon 25 20 41; Forchstraße 92, Telefon 32 67 11 empfiehlt sich für die *Pflege Ihrer Uniformen*

Sportberger
Wohnanhänger
formschön, komfortabel,
dauerhaft. Fünf Modelle

Garage Städeli Tel. 21212
W. Tribolet Chur

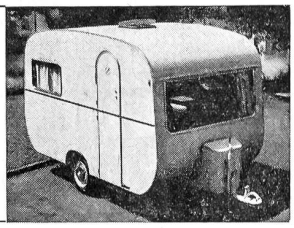

In Zürich am Bahnhof

Restaurant

Telefon 27 78 78 / 27 80 66

Eduardo

und sein Tea-Room ROYAL Telefon 27 80 66

FISCH KLEISTER

Zum Aufziehen von Scheiben u. Verkleben der Schusslöcher. Seit Jahrzehnten erprobt - seit Jahrzehnten bewährt.

Erhältlich in Drogerien und bei Scheibenlieferanten.

BLATTMANN & CO., WÄDENSWIL

Reinigung von schmutzigen und **Lieferung** von neuen **Putztüchern, Putzfäden und Putzlappen** besorgt vorteilhaft, gut und prompt

Friedrich Schmid & Co. / Suhr (Aargau)
Telefon (Aarau) 064 . 2 24 12

Putzfädenfabrik und Reinigungsanstalt für schmutzige Putztextilien

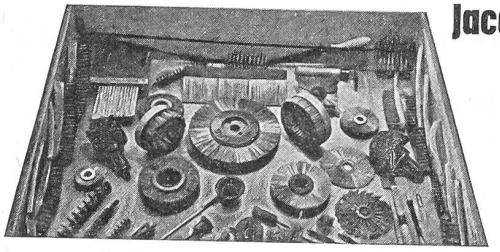

Jacq. Thoma
AG.
Winterthur
Drahtbürstenfabrik
Telefon
052 . 26 77 3

Unsere **Qualitätsreinigung** und unser vereinfachter stark verbilligter **Quick-Service**, erlauben Ihnen eine regelmäßige chemische Reinigung Ihrer Kleider und Uniformen.
7 Filialen
Über 30 Depots
Prompter Postversand nach d. ganzen Schweiz

FÄRBEREI UND CHEM. REINIGUNG
Braun & Co.

Basel Neuhausstraße 21 Telefon 32 54 77

Erhältlich in Lebensmittelgeschäften

Sansilla
das Gurgelwasser für unser Klima
gegen Grippe

Sansilla
das Gurgelwasser für unser Klima
gegen Heiserkeit

Empfehlenswerte Baufirmen

Maurer & Hösli Straßenbauunternehmung
Pflästerei- und Asphaltgeschäft
Zürich 8 Dahliastraße 5 Telefon 322880 . 472624
Ausführung von Chaussierungs-, Pflästerungs- und Belagsarbeiten Walzenbetrieb
Gußasphalt-Arbeiten im Hoch- und Tiefbau
Lagerplatz: Station Tiefennbrunnen Werkplatz: Zumikon

Franz Vago AG
Strassen- und Tiefbauunternehmung
Müllheim-Wigoltingen TG
Zürich Zug Schwanden
Chur Wil SG Immensee

A. GEISSBÜHLER u. CIE.
BAUUNTERNEHMUNG AGR RÜTI/Zch.
Büro und Werkplatz: Mürtschenstraße 9
Industrie-, Wohn- und Umbauten, Straßen- und Tiefbau, Abbrucharbeiten

Gebrüder Krämer AG
Straßenbeläge - Flugpisten
St. Gallen **Zürich**

Cellere baut Strassen
St. Gallen Zug Baden
Zürich Glarus Andermatt
Frauenfeld Chur Herisau

Figi & Keller Hoch- und Tiefbau Zimmerei
Zürich 6 Telefon 260348
Kloten Telefon 847116
Küsnacht Telefon 900224

H. Peikert, Zug
Bauunternehmung
Hoch- und Tiefbau Eisenbeton Zimmerei

Emil Seiler, Pratteln **Baugeschäft Hoch- und Tiefbau**
Büro und Lager: Oberemattstraße 22 Telephon 60164
Ausführung von Hoch-, Tiefbau- und Eisenbetonarbeiten / Projektierungen Reparaturen / Fachm. Beratungen

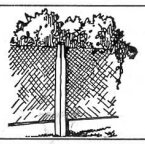

Einfriedungen Deckenmaterial (Seiling-Decken)
Kläranlagen mit Trennschnecke Benzinabschelder
System Seiling, von der EMPA geprüft
Fertigfabrikate für Festungsbauten und Luftschutz
Seiling Eisenbeton AG Bern
Prospekte Telefon 031.630019

J. Raitze-Heinemann
Baumeister
Hoch- und Tiefbau **Schaffhausen**

Stetter & Co. Chur Bauunternehmung
Hoch- und Tiefbau Baggerarbeiten Stollenbau
Technisches Büro Telefon 21377

W. & H. Niederhauser Stahl- und Metallbau
Bern-Bümpliz Morgenstraße 131 Telefon 660722
Eisenkonstruktionen Bauschlosserarbeiten Metallbau Blecharbeiten
Behälter Profilpreßarbeiten Fahrradständer Schweißarbeiten

Toneatti & Co.
Rapperswil / SG **Bilten / GL**
Tiefbau - Eisenbeton Stollen- und Geleisebau

Gebrüder Schmaßmann
Malermeister **Winterthur** Telefon 052.266667
Sämtliche Facharbeiten Spritzverfahren usw.

J. Erne-Speiser Holzbau
Laufenburg Telefon (064) 73233
Bestbewährte einfach- und doppelwandige
BARACKEN

Portlandcementwerk AG Olten
Normalportlandzement «Record»
Hochwertiger Portlandzement «Super»

WALO BERTSCHINGER AG

STRASSENBAU **GELEISEBAU**
TIEFBAU **INDUSTRIEBÖDEN**

F. Arnold, Aschwanden & Cie.

Sand- und Schotter-Industrie
Flüelen Telefon 044.2 10 87

Aktiengesellschaft Jäggi

Hoch- und Tiefbau **Olten** Telefon 062.5 21 91

Zimmerei Schreinerei Fensterfabrikation

EISEN AG BERN

Büro: Spitalgasse 37
Lager: Weyermannshaus

Gebrüder Stamm Basel

Baugeschäft und Architekturbüro

Basel Hasenberg 2 Telefon 23 39 90
Filiale Binningen (Baselland) Dorenbachstraße 47
Telefon 23 39 96

Walter J. Heller AG

Bauunternehmung

Sitten **BERN** **Ilanz**

hb

Heizung Sanitär
STRÄSSLE
Zürich 8 Färberstrasse 8
Telephon (051) 24 63 30

Reifler & Guggisberg Ingenieur AG Biel

Tiefbau-Unternehmung

Tiefbau Eisenbeton Straßenbeläge Asphaltarbeiten Geleisebau Telefon 032.4 44 22

J. Vallaster AG

BAUUNTERNEHMUNG

Luzern Maihofstraße 1

Burri - Mangold & Co. Liestal

Ingenieure **Telefon 84 17 27**
Bauunternehmung **Hoch- und Tiefbau**
Zimmer- und Schreinerarbeiten

ETAX

Zementbodenfarbe

für staubfreie, ästhetische Fußböden
10 Standard-Farbtöne am Lager

Eclatin AG Solothurn

Lack- und Farbenfabrik
Telefon 065.2 41 41

Hans Keller

Bau- und Kunstschlosserei / Eisenbauwerkstätte
Bern-Fischermätteli
Weißensteinstraße 6 Tel. (031) 5 23 74

SCHAFFHAUSER WOLLE

Henzel reinigt färbt und bügelt

Telephon 35 45 45

Teppich- und Steppdecken-Reinigung

FILIALEN:
Rosengasse 7 Tel. 32 41 48
Werdstraße 56 » 23 33 61
Kreuzplatz 5a » 24 78 32
Gotthardstr. 67 » 25 73 76
Birmensdorferstraße 155 » 33 20 82
Albisstraße 71 » 45 01 58
Oerlikonerstr. 1 » 26 62 70
Spirgarten (Altstetten) » 54 54 40

in der Industrie

LONSTROFF

Gummifabrikate

Lonstroff A-G.
Aarau

Haben Sie Interesse, sich in eine Vorgesetztenstelle einzuarbeiten?

In unserem Betrieb sind zur Zeit folgende Stellen zu besetzen:

Vorarbeiter

für die Abteilung
Dreherei, Revolverdreherei, Fräserei.
Geeignet sind Maschinenschlosser, Mechaniker, Maschinenarbeiter mit mehrjähriger Erfahrung auf obigen Maschinen.

Elektro-Wickler, Kontrolleur

für unsere Spezialmotoren-Wicklerei.
Geeignet sind Elektrowickler mit mehrjähriger Erfahrung auf Rotoren und Statoren.

Richten Sie Ihre Bewerbung mit Zeugnisabschriften an das **Personalbüro für Arbeiter** der **Maschinenfabrik Oerlikon, Affolternstraße 52, Zürich 11/50**

® SIPRA 6

MILITÄR - ARBEITSHANDSCHUHE

Handverletzungen sind dem Wehrmann besonders hinderlich. Schützen Sie Ihre Hände mit SIPRA 6 Ganzleder-Handschuhen! Stärker als Ausgangshandschuhe, doch weich und geschmeidig, ist SIPRA 6 der geeignete Handschutz beim Dienst an Waffen und Geräten. Blitzverschluss für griffsicheren Halt. Schweizer Qualität.

klein Fr. 17.80 mittel Fr. 19.50 gross Fr. 21.20

Bezugsquellen nennt

Fabrik für Arbeitshandschuhe
MÖTTELI & CO. ZÜRICH 48
Buckhauserstr. 41 Tel. (051) 54 77 77

STAHLBAU

Projektierung und Lieferung von Stahlkonstruktionen in geschweißten und genieteten Ausführungen

WARTMANN & CIE. A.G.
BRUGG

WARTMANN

Unsere Kessel-Schmiede-Abteilung liefert erstklassig ausgeführte Blecharbeiten für alle Zwecke

KESSELSCHMIEDE

AZ Zürich 25

ASCHMANN & SCHELLER AG ZÜRICH