Objekttyp: **Advertising**

Zeitschrift: **Schweizer Soldat : Monatszeitschrift für Armee und Kader mit FHD-Zeitung**

Band (Jahr): **37 (1961-1962)**

Heft 12

PDF erstellt am: **24.05.2024**

Nutzungsbedingungen

Die ETH-Bibliothek ist Anbieterin der digitalisierten Zeitschriften. Sie besitzt keine Urheberrechte an den Inhalten der Zeitschriften. Die Rechte liegen in der Regel bei den Herausgebern.
Die auf der Plattform e-periodica veröffentlichten Dokumente stehen für nicht-kommerzielle Zwecke in Lehre und Forschung sowie für die private Nutzung frei zur Verfügung. Einzelne Dateien oder Ausdrucke aus diesem Angebot können zusammen mit diesen Nutzungsbedingungen und den korrekten Herkunftsbezeichnungen weitergegeben werden.
Das Veröffentlichen von Bildern in Print- und Online-Publikationen ist nur mit vorheriger Genehmigung der Rechteinhaber erlaubt. Die systematische Speicherung von Teilen des elektronischen Angebots auf anderen Servern bedarf ebenfalls des schriftlichen Einverständnisses der Rechteinhaber.

Haftungsausschluss

Alle Angaben erfolgen ohne Gewähr für Vollständigkeit oder Richtigkeit. Es wird keine Haftung übernommen für Schäden durch die Verwendung von Informationen aus diesem Online-Angebot oder durch das Fehlen von Informationen. Dies gilt auch für Inhalte Dritter, die über dieses Angebot zugänglich sind.

Ein Dienst der *ETH-Bibliothek*
ETH Zürich, Rämistrasse 101, 8092 Zürich, Schweiz, www.library.ethz.ch

http://www.e-periodica.ch

AIAG

Original-Hüttenaluminium
Raffinal (Reinstaluminium)
Aluminium-Gusslegierungen
Halbfabrikate aus Reinaluminium
und den markengeschützten
AIAG-Legierungen
S.A.P. Aluminium-Sinterwerkstoffe

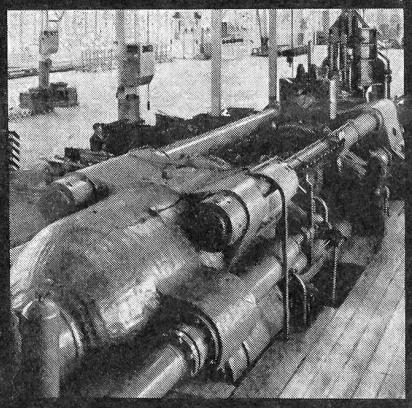

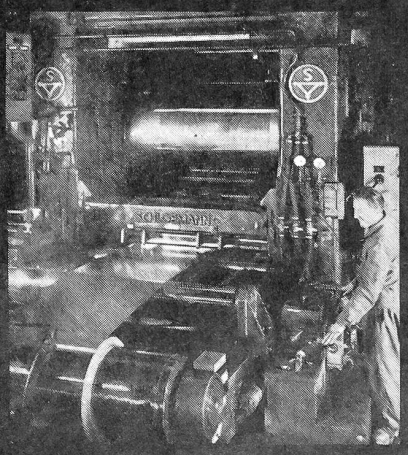

Aluminium-Industrie-Aktien-Gesellschaft
Verkaufsabteilung, Zürich 48 Telephon 051 / 54 80 80

Schweiz. Sprengstoff-Fabrik AG
Dottikon

Wir fabrizieren:

Militärsprengstoffe
Sicherheitssprengstoffe «Aldorfit» und «Argonit»
Zwischenprodukte für die chemische Industrie
Benzol, Toluol, Xylol
Technische Benzine

Edouard Dubied & Cie. AG.
Neuchâtel

Aelteste Fahrrad-
und Autobestandteile-Fabrik

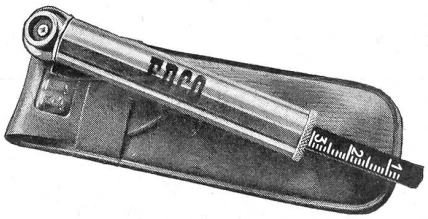

Marken: Edco und Presta

Spezialität: Pneudruckprüfer für Motorrad,
Scooter und Auto

Elektrische Anlagen für

Licht - Kraft - Telephon

immer vorteilhaft im Fachgeschäft

E. Winkler & Co

ZÜRICH - GLATTBRUGG KLOTEN

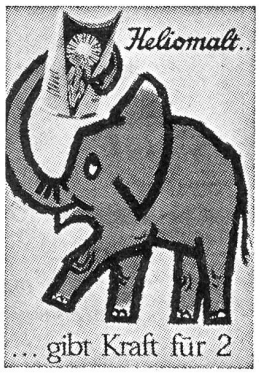

Heliomalt

ist' ein vorzügliches, kraftspendendes Getränk!

HELIOMALT mundet herrlich!

Schweizerische Milch-Gesellschaft AG, Hochdorf LU

ROCO-Confitüren
einfach herrlich —

ROCO Conserven Rorschach

3 SAIS-Qualitäten für hohe Ansprüche

SAIS mit 10 % Butter
PLANTA - Pflanzenmargarine
SAIS - Oel

OFP 1/60

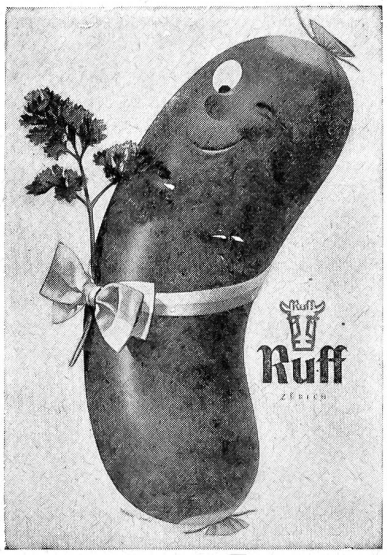

Seit 1885 sind

RUFF-Produkte

führend in Qualität

VICTORIA

Messerwaren sind ein erstklassiges Schweizer Fabrikat von Weltruf!

Unsere Spezialitäten:
Offiziersmesser, Taschenmesser, Bajonette,
Küchen- und Tafelmesser,
Metzger- und andere Berufsmesser,
Heckenscheren, Ausforstscheren etc.

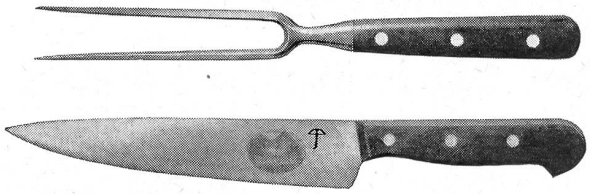

Wir empfehlen uns für die Lieferung von:
Küchenmessern und Bestecken für Kantinen
Verbandstoffscheren für Sänitätsausrüstungen

Messerfabrik Carl Elsener, Ibach SZ

JOWA AG., ZÜRICH

Betriebe in
Zürich, Basel, Bern, Meilen, St-Blaise, St. Gallen

Tafelschokolade

Pralinen

Kakaopulver

Eiscrème

Bäckerei- und Konditorei-Waren

Waffeln

Unsere Produkte sind in den Filialen der Migros erhältlich