Objekttyp: **Advertising**

Zeitschrift: **Schweizer Soldat : Monatszeitschrift für Armee und Kader mit FHD-Zeitung**

Band (Jahr): **38 (1962-1963)**

Heft 8

PDF erstellt am: **24.05.2024**

Nutzungsbedingungen

Die ETH-Bibliothek ist Anbieterin der digitalisierten Zeitschriften. Sie besitzt keine Urheberrechte an den Inhalten der Zeitschriften. Die Rechte liegen in der Regel bei den Herausgebern.
Die auf der Plattform e-periodica veröffentlichten Dokumente stehen für nicht-kommerzielle Zwecke in Lehre und Forschung sowie für die private Nutzung frei zur Verfügung. Einzelne Dateien oder Ausdrucke aus diesem Angebot können zusammen mit diesen Nutzungsbedingungen und den korrekten Herkunftsbezeichnungen weitergegeben werden.
Das Veröffentlichen von Bildern in Print- und Online-Publikationen ist nur mit vorheriger Genehmigung der Rechteinhaber erlaubt. Die systematische Speicherung von Teilen des elektronischen Angebots auf anderen Servern bedarf ebenfalls des schriftlichen Einverständnisses der Rechteinhaber.

Haftungsausschluss

Alle Angaben erfolgen ohne Gewähr für Vollständigkeit oder Richtigkeit. Es wird keine Haftung übernommen für Schäden durch die Verwendung von Informationen aus diesem Online-Angebot oder durch das Fehlen von Informationen. Dies gilt auch für Inhalte Dritter, die über dieses Angebot zugänglich sind.

Ein Dienst der *ETH-Bibliothek*
ETH Zürich, Rämistrasse 101, 8092 Zürich, Schweiz, www.library.ethz.ch

http://www.e-periodica.ch

Elektrische Anlagen für

Licht - Kraft - Telephon

immer vorteilhaft im Fachgeschäft

E. Winkler & Co

Zürich – Glattbrugg – Kloten

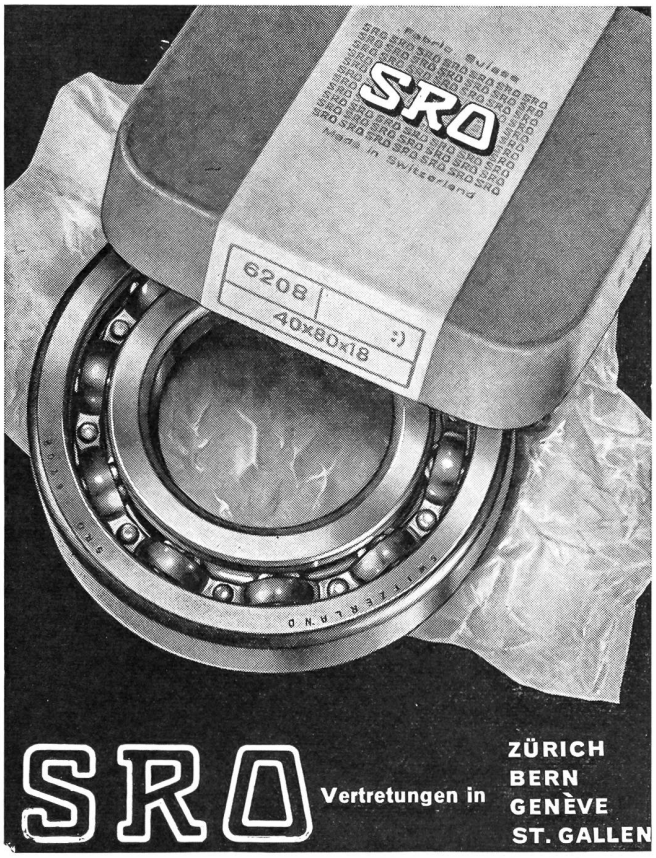

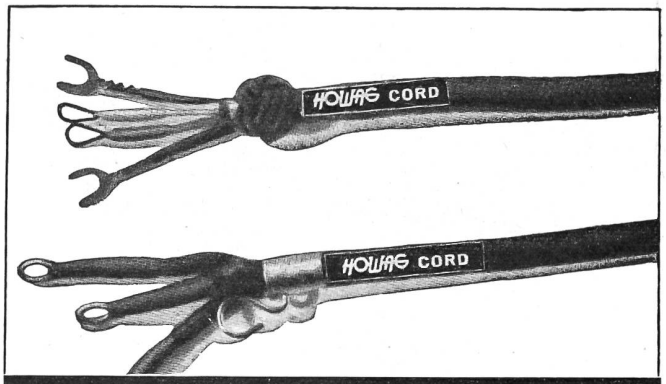

HOWAG
WOHLEN (Aarg.)

Fabrik für flexible u. elastische Leitungsschnüre für Telephon, Funkgeräte u. elektr. Apparate

UNIMOG-S-Pionierwagen

Bei einer Feuerwehr-Übung hatte der UNIMOG mit seiner vorderen Seilwinde dieses Flugzeugwrack (Übungsobjekt) zu bergen. Eine Arbeit, die er in kürzester Zeit und ohne eine Spur zu weichen erledigte.

Als was der UNIMOG auch eingesetzt wird — ob Löschfahrzeug, Pionier- oder Sanitätswagen —, immer löst er mit seiner Kraft und Geländegängigkeit die schwierigsten Aufgaben einwandfrei.

UNIMOG

Robert Aebi AG Zürich

MOTOREN

Unser Fabrikationsprogramm:

2- und 4-Takt Motoren von 2 bis 18 PS, 1 und 2 Zylinder, luftgekühlt

Stromerzeuger Motowatt von 400 W bis 6,5 kW, Wechsel- und Gleichstrom

Bau- und Bewässerungspumpen

MOTOSACOCHE SA GENÈVE SCHWEIZ

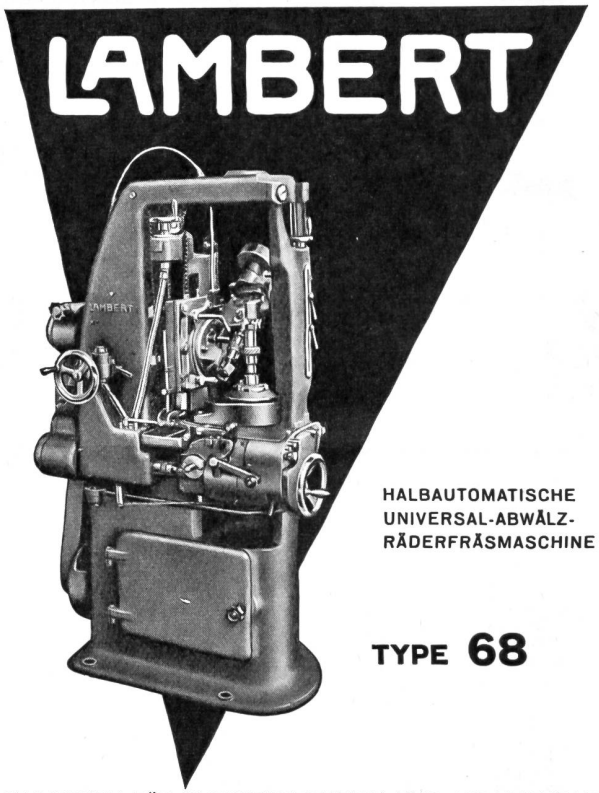

HALBAUTOMATISCHE
UNIVERSAL-ABWÄLZ-
RÄDERFRÄSMASCHINE

TYPE **68**

MASCHINEN FÜR UHRENFABRIKATION UND APPARATEBAU

S. LAMBERT AG. GRENCHEN SCHWEIZ

Der Metallski mit Tradition

Jahrzehnte an Erfahrung im Skibau
liegen den hervorragenden Fahreigenschaften
und der unerreichten Dauerhaftigkeit
dieses weltbekannten Metallski zugrunde

Attenhofer

VEREINSFAHNEN
HEIMGARTNER+Co.
VORM. KURER+CO WIL(SG)
Telefon 073 . 63715

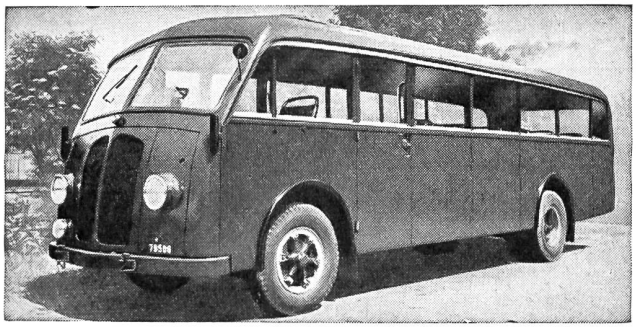

U. Höhener's Erben St. Gallen
Neue Carosserien und Reparaturen

Sportberger
Wohnanhänger
formschön, komfortabel
dauerhaft. Fünf Modelle
Garage Städeli Tel. 21212
W. Tribolet, Chur

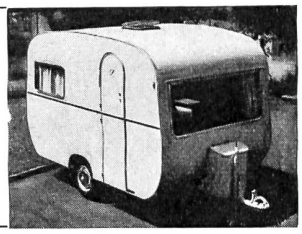

LORETO

Unser Programm Schrauben, Holzschrauben
Gewindestifte
Muttern
Unterlagsscheiben
als Normteile oder nach Zeichnung

Automaten-Drehteile
mit und ohne Nacharbeiten,
thermische- und
Oberflächenbehandlung

Durchmesserbereich ca. 1 bis 20 mm

Werkstoffe: Stahl, Automatenstahl
Chrom- und Chromnickelstahl
Bunt- und Leichtmetalle
Kunststoffe

SCHRAUBENFABRIK LORETO AG SOLOTHURN

Wir begleiten Sie ins Ausland! Denn nicht nur in der Schweiz, auch in den meisten westeuropäischen Ländern, in Nordafrika, in den USA und in Kanada, überall finden Sie «Winterthur»-Vertretungen, die Ihnen, wenn je Sie ihrer bedürfen, zur Verfügung stehen.

Winterthur UNFALL

In Papeterien erhältlich.

Immer BIELLA - Artikel

verlangen und Sie sind
gut bedient.

METALLDRUCKGUSS
INCA

In vielen tausend Anwendungen hat INCA-Druckguß den Beweis seiner Qualität und Wirtschaftlichkeit erbracht. Schenken Sie deshalb dem Spezialwerk mit 40jähriger Erfahrung Ihr Vertrauen

INJECTA A.G.
DRUCKGUSSWERKE UND APPARATEFABRIK
TEUFENTHAL/AARAU TEL. (064) 3 82 77

SE 415

Das Herz der Funk-Fernschreib-Verbindung

Die 1 kW-Einseitenband Funkstation für die Verbindungen in der Armee

Sichere	Verbindung über alle Distanzen, in jedem Gelände bei Tag und Nacht, dank dem grossen Frequenzbereich von 2 – 52 MHz
Leistungsfähige	Verbindung durch gleichzeitigen Betrieb von 2 automatisch chiffrierten Fernschreib-Kanälen (2 + 3) und 1 Einseitenband-Telefonie-Kanal (1)
Sofortige	Verbindungsaufnahme durch 100 % Frequenz-Treffsicherheit
Einwandfreie	Fernschreibverbindungen auf VHF (30 – 52 MHz) über mehrere Gebirgszüge hinweg, ohne Relais
Konstanter	Empfang ohne Fadingstörungen durch Diversity-Empfangsanlage
Leicht	im Gewicht speziell für den mobilen und halbpermanenten Feldeinsatz konzipiert
Einfache	Bedienung durch weitgehende Automatisierung des Abstimmvorganges
Rasche	Übermittlung mit Blatt-Fernschreibern und dem automatischen Chiffriergerät TC 61 (GRETAG) (2)
Flüssige	Funkkorrespondenz mit dem Krypto-Funk-Fernschreiber KFF (GRETAG) (3)

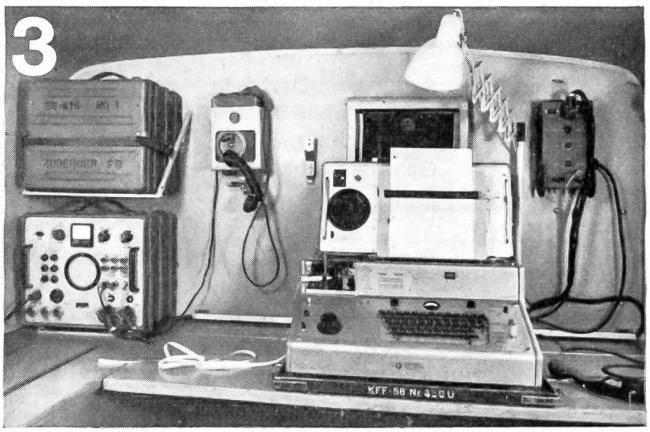

Zellweger AG., Uster/ZH
Apparate- und Maschinenfabriken Uster

Gretag AG., Regensdorf/ZH
Elektromechanik und Elektronik

AZ Zürich 25

ASCHMANN & SCHELLER AG ZURICH