Objekttyp: **Advertising**

Zeitschrift: **Schweizer Soldat : Monatszeitschrift für Armee und Kader mit FHD-Zeitung**

Band (Jahr): **39 (1963-1964)**

Heft 10

PDF erstellt am: **24.05.2024**

Nutzungsbedingungen

Die ETH-Bibliothek ist Anbieterin der digitalisierten Zeitschriften. Sie besitzt keine Urheberrechte an den Inhalten der Zeitschriften. Die Rechte liegen in der Regel bei den Herausgebern.
Die auf der Plattform e-periodica veröffentlichten Dokumente stehen für nicht-kommerzielle Zwecke in Lehre und Forschung sowie für die private Nutzung frei zur Verfügung. Einzelne Dateien oder Ausdrucke aus diesem Angebot können zusammen mit diesen Nutzungsbedingungen und den korrekten Herkunftsbezeichnungen weitergegeben werden.
Das Veröffentlichen von Bildern in Print- und Online-Publikationen ist nur mit vorheriger Genehmigung der Rechteinhaber erlaubt. Die systematische Speicherung von Teilen des elektronischen Angebots auf anderen Servern bedarf ebenfalls des schriftlichen Einverständnisses der Rechteinhaber.

Haftungsausschluss

Alle Angaben erfolgen ohne Gewähr für Vollständigkeit oder Richtigkeit. Es wird keine Haftung übernommen für Schäden durch die Verwendung von Informationen aus diesem Online-Angebot oder durch das Fehlen von Informationen. Dies gilt auch für Inhalte Dritter, die über dieses Angebot zugänglich sind.

Ein Dienst der *ETH-Bibliothek*
ETH Zürich, Rämistrasse 101, 8092 Zürich, Schweiz, www.library.ethz.ch

http://www.e-periodica.ch

SLM

Notstromanlagen

bewahren Sie vor Stromknappheit, brechen Ihre Stromspitzen und schützen Sie vor Verlusten.

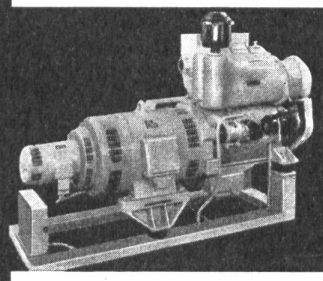

Vollautomatische Diesel-Notstromgruppe, 24 kW

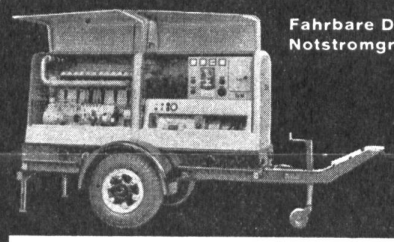

Fahrbare Diesel-Notstromgruppe, 50 kW

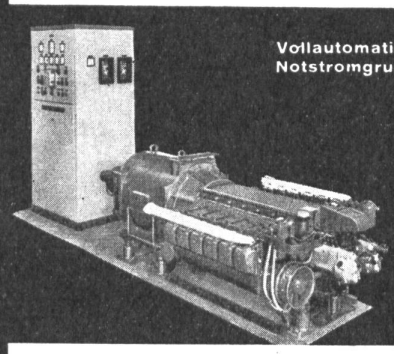

Vollautomatische Diesel-Notstromgruppe, 100 kW

Notstromanlagen für Elektrizitätswerke, Industriebetriebe, Handelshäuser, Banken, Telephonzentralen, Theater, Flugsicherungsdienst, militärische Anlagen, Sanitätshilfsstellen, etc.

Unsere Diesel-Generatorgruppen werden für Leistungen von 20-1000 kW gebaut und sind ab Lager oder kurzfristig lieferbar.

Verlangen Sie unverbindlichen Ingenieurbesuch

Schweizerische Lokomotiv- und Maschinenfabrik
Winterthur

Tel.: 052/85511 Telex: 52226

4278

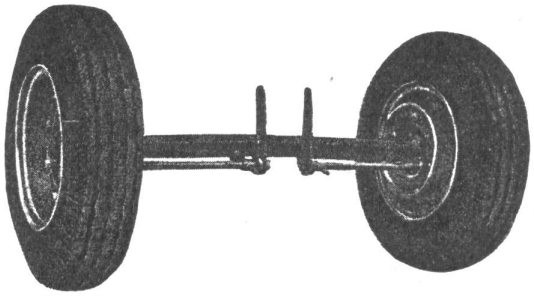

AUS UNSEREM FABRIKATIONS-PROGRAMM

1. Achsen für den Pneuwagen- und Anhängerbau, für Belastungen von 100 bis 7000 kg.
2. Räder und Felgen aller kuranten Größen, eigene Radfabrikation
3. Pneus und Schläuche aller Größen, beste Marken, auch gute Okkasionen
4. Stahl-Unterwagen, starr und mit Schenkellenkung, für 2, 3½ und 5 Tonnen
5. Achsen mit Gummifederung, Unterwagen mit Gummifederung und Schenkellenkung
6. Autoanhänger für 390 und 530 kg Nutzlast
7. Jeep-Anhänger: Standard, mechanische und hydraulische Kippvorrichtung
8. Bestandteile für den Anhängerbau: Bremshebel, Tragrollen usw.
9. Stanz-, Preß- und Ziehartikel, bis 2000 Tonnen Druck
10. Sehr leistungsfähige Abkantpresse, mehrere Tafelscheren
11. Sandstrahlerei: Reinigen durch Sand mit Preßluft
12. Zinkspritzanlage: Verzinken aller möglichen Gegenstände

Ernst Menzi AG

Metallwerke - Achsen- und Räderfabrik, Widnau / SG
Tel. (071) 7 26 26

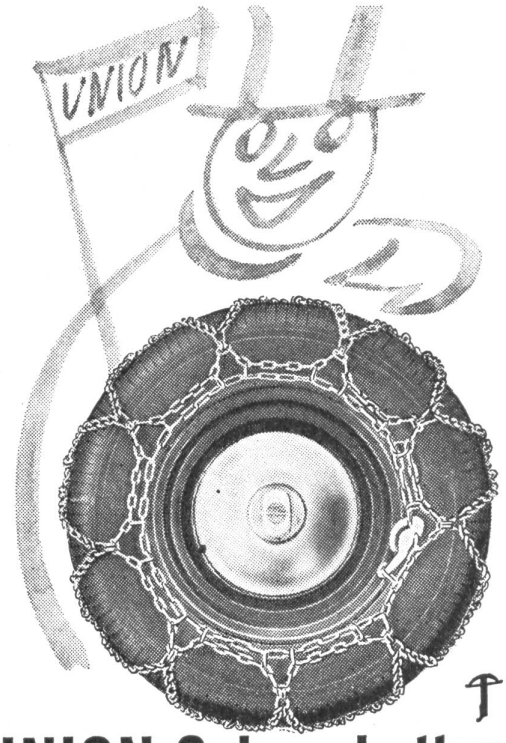

UNION Schneeketten

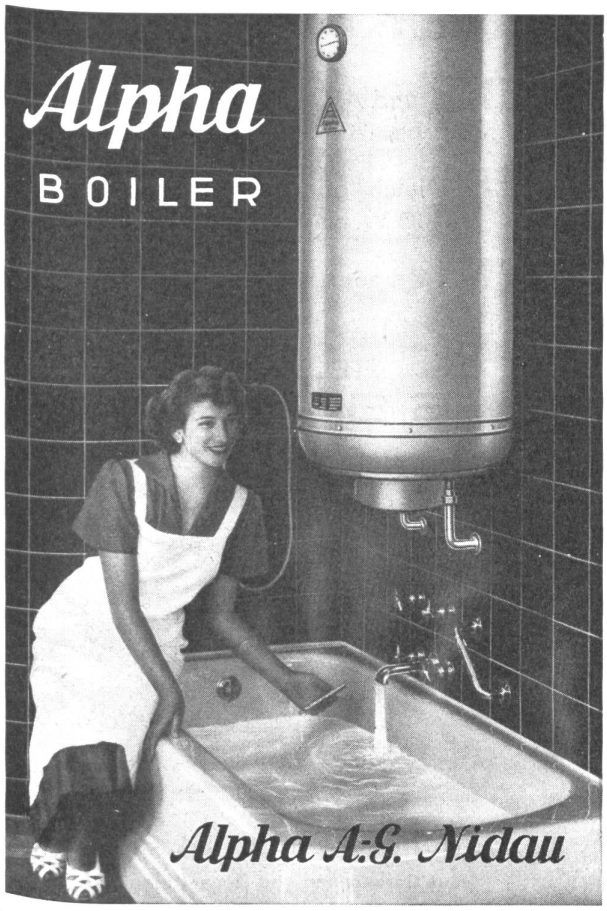

Edouard Dubied & Cie, S. A.
Neuchatel

Dreh-, Stanz- und Tiefziehteile aller Art

Fahrradteile aller Art

Pneudruckprüfer für Motorrad, Scooter und Auto

Waffen- und Munitions-Bestandteile

Neuheit:
Dubied-Luftdruckregler

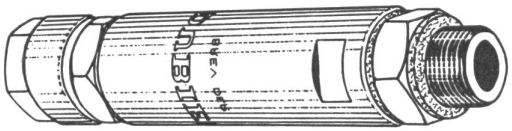

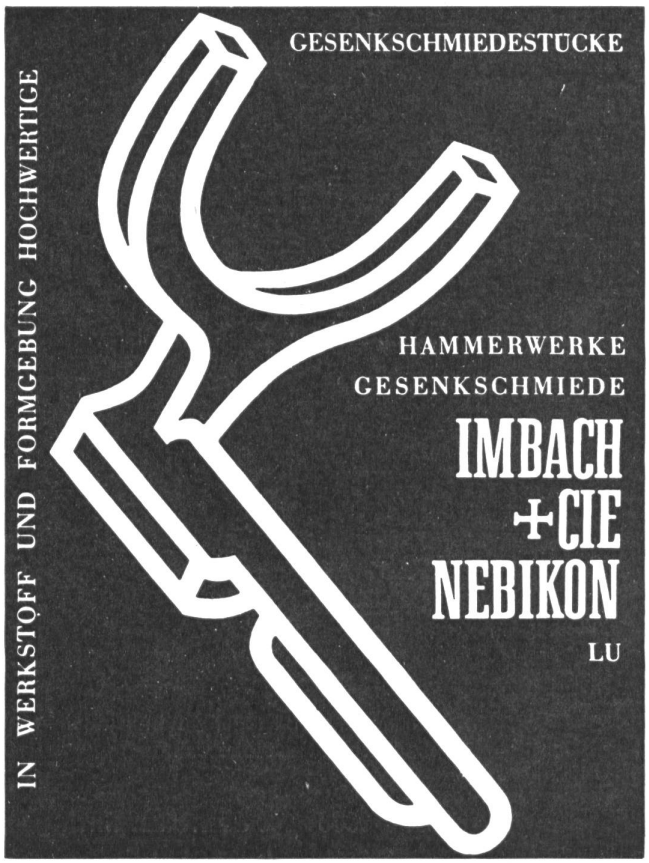

191

BENZIN-MOTOREN 2 und 4-Takt, 1 und 2 Zylinder
2 bis 18 PS

STROMERZEUGER Gleich- oder Wechselstrom
400 W bis 6,5 kW

DIESEL-MOTOREN 1-Zylinder, 4-Takt, 9 und 12 PS

TELEPHON 022/420160

MOTOSACOCHE SA GENEVE

Seit 1911

Herkenrath-Metallspritz-Verfahren

Das Prinzip:
Von einem Metalldraht wird fortwährend ein Tropfen abgeschmolzen, zerstäubt und aufgeschleudert.

Die Ausführung erfolgt mit HERKENRATH - Metallspritz - Apparat HEAG

Das Resultat: Metallüberzüge auf Metall, Holz, Stein, Glas usw.

FRANZ HERKENRATH AG.
Physikalische Werkstätten
Zürich 11 / Gujerstrasse 1
Telephon: (051) 46 79 78 / Bahnstation: Zürich-Oerlikon
Tramlinie: Nr. 14 (Zürich-Seebach) / Haltstelle: «Eisfeld»

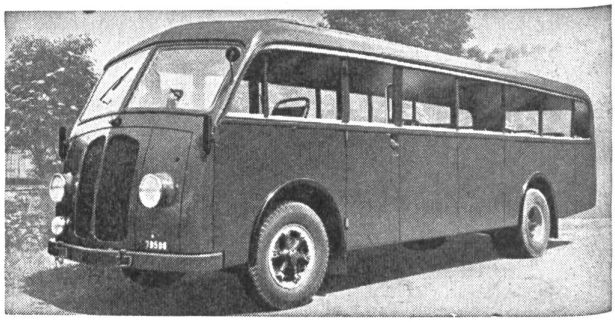

U. Höhener's Erben St. Gallen
Neue Carosserien und Reparaturen

Imber AG

KÜHLSCHRANKFABRIK
Haldenstr. 27 Zürich 3 Tel. (051) 33 13 17

Das Spezialgeschäft für komplette

Servierbuffets
Barbuffets
Gläserschränke
Likörschränke
Spüleinrichtungen
Kühlschränke
Kühlvitrinen
Glaceanlagen
Tiefkühltruhen
Kühlraumisolierungen

Bitte verlangen Sie einen individuellen Prospekt mit Kostenberechnung

1863—1963 100 Jahre Erfahrung

in der Industrie

LONSTROFF

Gummifabrikate

Lonstroff A-G.
Aarau