Objekttyp: **Advertising**

Zeitschrift: **Schweizer Soldat : Monatszeitschrift für Armee und Kader mit FHD-Zeitung**

Band (Jahr): **40 (1964-1965)**

Heft 8

PDF erstellt am: **24.05.2024**

Nutzungsbedingungen

Die ETH-Bibliothek ist Anbieterin der digitalisierten Zeitschriften. Sie besitzt keine Urheberrechte an den Inhalten der Zeitschriften. Die Rechte liegen in der Regel bei den Herausgebern.
Die auf der Plattform e-periodica veröffentlichten Dokumente stehen für nicht-kommerzielle Zwecke in Lehre und Forschung sowie für die private Nutzung frei zur Verfügung. Einzelne Dateien oder Ausdrucke aus diesem Angebot können zusammen mit diesen Nutzungsbedingungen und den korrekten Herkunftsbezeichnungen weitergegeben werden.
Das Veröffentlichen von Bildern in Print- und Online-Publikationen ist nur mit vorheriger Genehmigung der Rechteinhaber erlaubt. Die systematische Speicherung von Teilen des elektronischen Angebots auf anderen Servern bedarf ebenfalls des schriftlichen Einverständnisses der Rechteinhaber.

Haftungsausschluss

Alle Angaben erfolgen ohne Gewähr für Vollständigkeit oder Richtigkeit. Es wird keine Haftung übernommen für Schäden durch die Verwendung von Informationen aus diesem Online-Angebot oder durch das Fehlen von Informationen. Dies gilt auch für Inhalte Dritter, die über dieses Angebot zugänglich sind.

Ein Dienst der *ETH-Bibliothek*
ETH Zürich, Rämistrasse 101, 8092 Zürich, Schweiz, www.library.ethz.ch

http://www.e-periodica.ch

In Papeterien erhältlich.

Immer BIELLA - Artikel

verlangen und Sie sind gut bedient.

Behelf für den Infanteriegruppenführer

Merkblatt der Hauptkampfformen

Praktische Hilfe für Ausbildung und Gefecht. Die wichtigsten Punkte von Sturm, Häuserkampf, Gefechtsbereitschaft, Feuerunterstützung, Aufklärung, Außenwache, Horchposten, etc., klipp und klar dargestellt.

Format A 6, Faltblatt, strapazierfähiger Karton, 10 Seiten Einzelpreis Fr. 1.— (ab 25 Stück 20% Rabatt).

Zu beziehen bei:

Oblt. R. Lareida, Fabrikstraße 29, **4123 Allschwil**

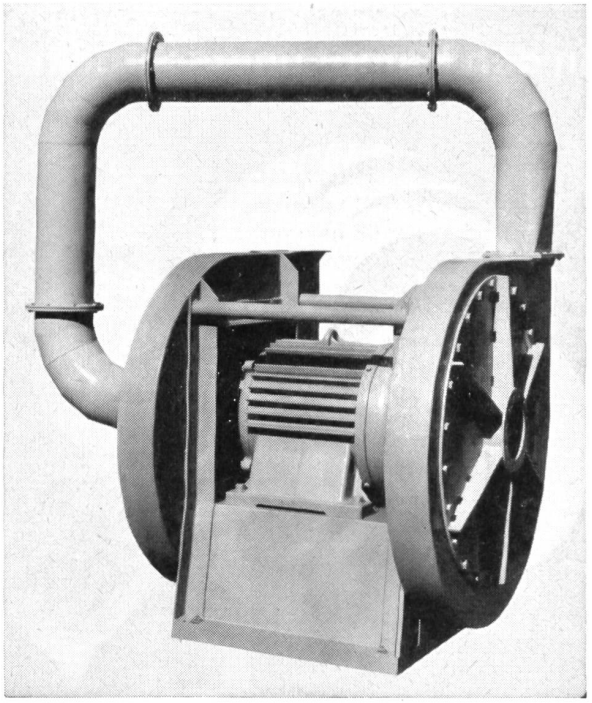

Paul Wirz

Hochdruck-Ventilatoren

patentierte Ausführung. Einstufig bis 2000 mm WS. Hohe Präzision, sehr guter Wirkungsgrad

Bern, Stockerenweg 6, Tel. 031 . 41 97 97

In der Armee bewährt...

Hermes-Media ist die offizielle Schreibmaschine unserer Armee. In allen Einheiten, Stäben, Schulen und Kursen hat sich die einheimische Qualitäts-Schreibmaschine HERMES seit vielen Jahren bestens bewährt. Ihre sprichwörtliche Widerstandsfähigkeit ist durch die harten Anforderungen der Armee eindrücklich unter Beweis gestellt worden.

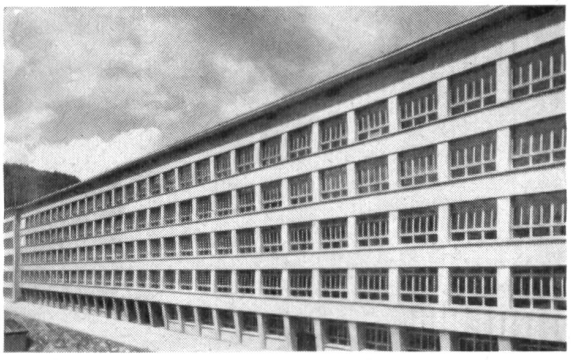

Teilansicht der Paillard-Werke

Hermag

Hermes-Schreibmaschinen AG. Zürich 1
Waisenhausstr. 2 Tel. 051 / 25 66 98
Generalvertretung für die deutschsprachige Schweiz / Vertreter für alle Kantone

HERMES

In den Kampf unerschrocken

mach dich auf die

ROHNER

Socken*

*Rohner GRENADIERSOCKEN

marschfest
blasensicher
tippelweich

Aus Helanca® Garn und
mit Fusspolster aus Wolle

Das einzig Richtige für jeden Soldaten,
der Fussbeschwerden vorbeugen will.

Einladung

zur Schweizerischen Biathlon-Meisterschaft 1965
mit Langlauf-Konkurrenz, 23 km, unter dem Patronat der SIMM (in Zivil) mit internationaler Beteiligung auf dem **Zugerberg.**

Sonntag, den 10. evtl. 17. Januar 1965.

Kat. A	Ordonnanz-Waffe	550 m HU	max. Zeit: 3 h
B	Diopter-Waffe		
C	Langlaufski		
D	Tourenski 15 km	350 m	2½ h

Start: Kat. A: 1100 Uhr, Kat. B: 1140 Uhr, Kat. C: 1000 Uhr, Kat. D: 1200 Uhr.

Auszeichnungen: Hübsche Medaillen, Erstplazierte Wanderpreise.

Fahrten: Mit Militär-Ausweis zur halben Taxe Wohnort—Zugerberg retour.

Anmeldungen: Für Mittagessen, Kategorie und Logis unbedingt erforderlich mit Postkarte an
Herrn Fritz Ott, Unterbrügglenweg 2, **6340 Baar ZG.**

Mittagessen Fr. 4.50.

Einsätze: Biathlon Fr. 12.— (Kat. A und B).
Konto 30—19200 **Bern/SIMM.**

Langlauf Fr. 8.— (Kat. C und D).
Konto 60—21032 **Postcheckamt Luzern.**

Wehrsportgruppe Zug und Umgebung

Meldeschluß: Montag, 28. Dezember 1964 (Poststempel).
Mit freundlichem Willkommensgruß

Wehrsportgruppe Zug und Umgebung
Präsident Adolf Müller

Elektrische Handlampe
OERLIKON

mit Stahlakkumulatoren leistet gute Dienste im alpinen Rettungsdienst, kann aber auch bei Feuers- und Wassersnot vorteilhaft eingesetzt werden.
Diese Lampen können durch einfache Ladegeräte dauernd in betriebsbereitem Zustand gehalten werden.

Accumulatoren-Fabrik Oerlikon
Zürich 50
mit Bureaux und Werkstätten in Lausanne Genf Lugano
St. Gallen Luzern Biel Chur Sitten Olten Frauenfeld

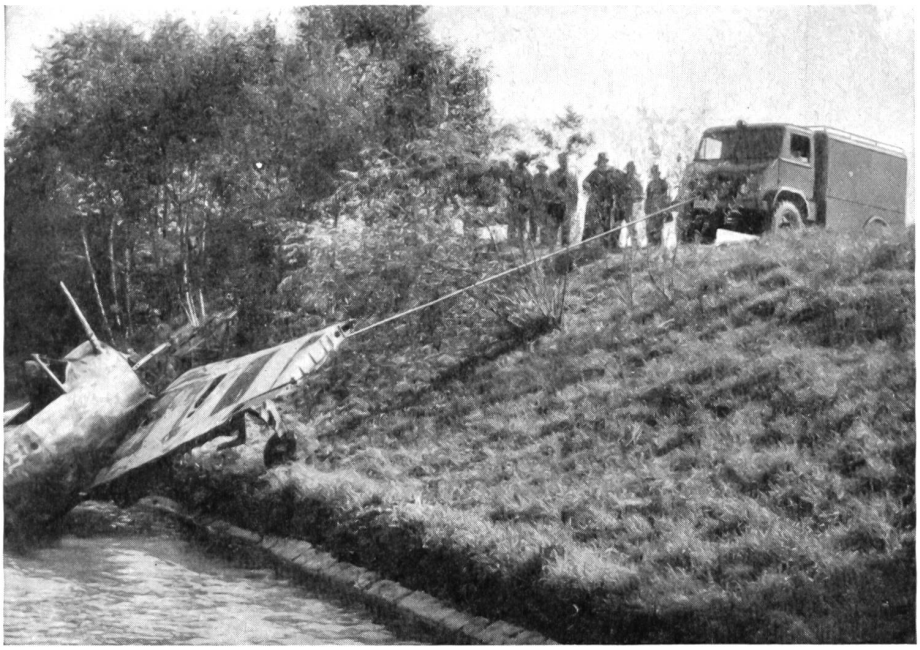

UNIMOG-S-Pionierwagen

Bei einer Feuerwehr-Übung hatte der UNIMOG mit seiner vorderen Seilwinde dieses Flugzeugwrack (Übungsobjekt) zu bergen. Eine Arbeit, die er in kürzester Zeit und ohne eine Spur zu weichen erledigte.

Als was der UNIMOG auch eingesetzt wird — ob Löschfahrzeug, Pionier- oder Sanitätswagen —, immer löst er mit seiner Kraft und Geländegängigkeit die schwierigsten Aufgaben einwandfrei.

UNIMOG

Robert Aebi AG Zürich

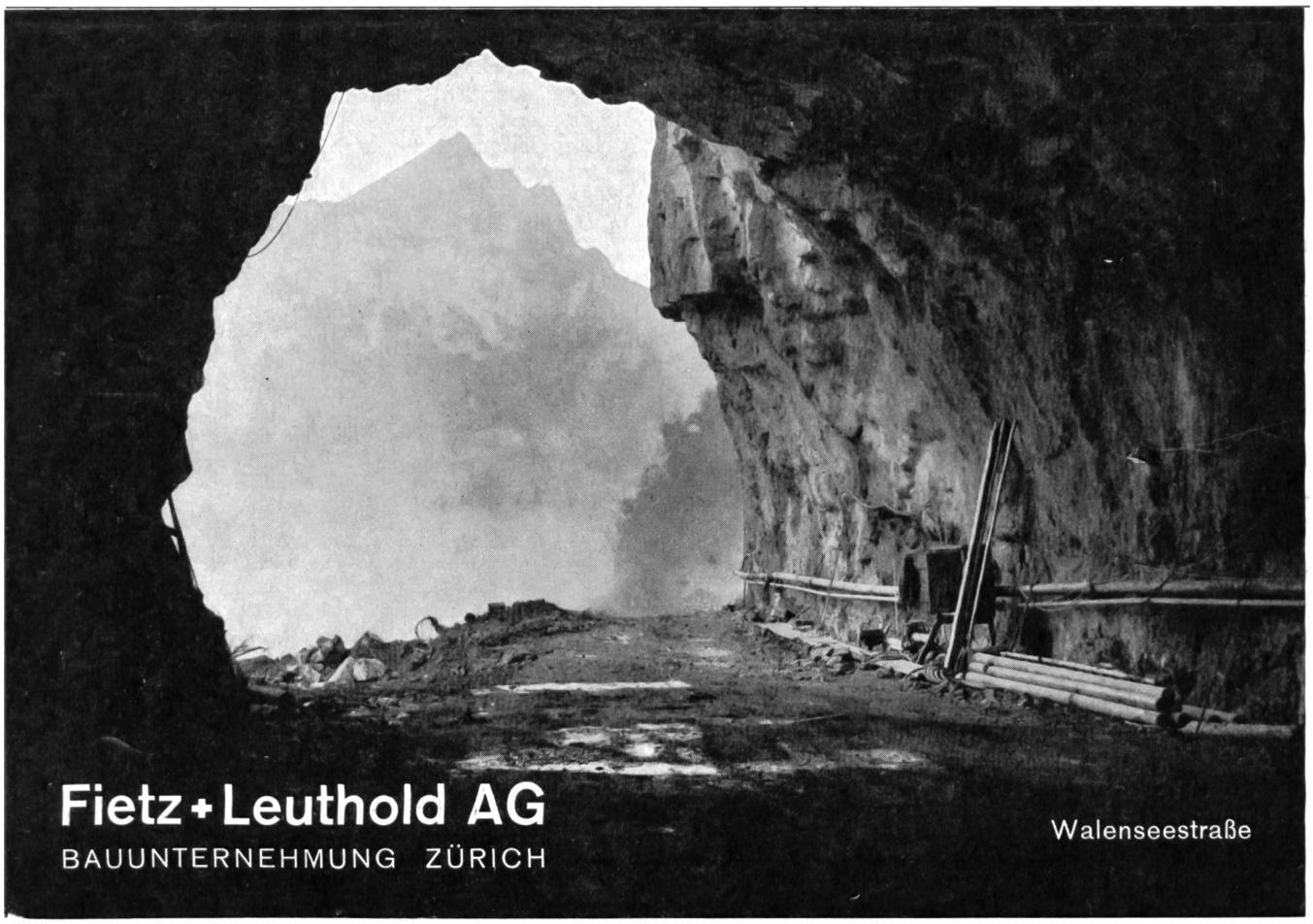

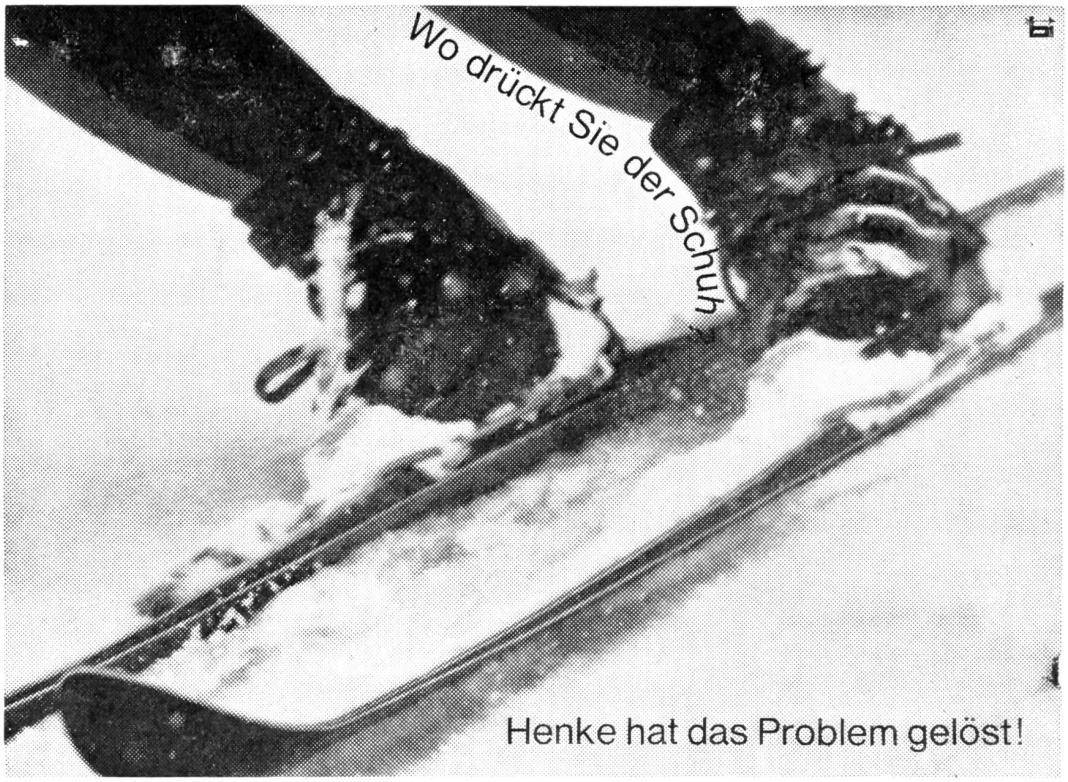

Henke ANATOMIC

ein neues exklusives Henke-Patent

Jeder Skifahrer weiss: ein harter Schaft gibt guten Halt, aber der Fuss fühlt sich nicht wohl. Jetzt hat Henke mit dem patentierten Anatomic-Polster die Lösung gefunden.
Die übliche Polsterung im Bereich der besonders empfindlichen Knöchelpartie wird durch eine plastische Masse ersetzt. Diese neue Polsterung weicht dem Druck aus und zwar in die Hohlräume rings um die Knöchel. Dadurch umschliesst der Schaft massgerecht den Fuss dort, wo er dem stärksten Druck ausgesetzt ist. Und das ist das Erstaunliche: der ganze Vorgang wickelt sich **schon nach dem** ersten Tragen innert wenigen Minuten ab.
Mit dem Henke-Anatomic-Skischuh ist Henke einmal **mehr der Zeit** voraus.

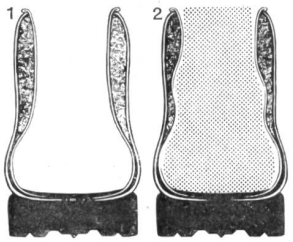

1
Hier sehen wir den Schaft im Querschnitt vor dem Tragen. Die schraffierten Stellen zeigen das neuartige Anatomic-Polster.
2
Diese Zeichnung zeigt den Schaft im Querschnitt, nachdem er einige Minuten getragen **wurde.** Das Anatomic-Polster **hat sich** auf die Hohlräume **um die Knöchel** herum verteilt **und der Druck** ist gewichen.

Henke Pro Anatomic, Schnallenschuh
Der ideale Pistenschuh für den anspruchsvollen Fahrer. Mit patentiertem Anatomic-Knöchelpolster, angenehme Schafthöhe, mit 5 Schnallen. Herren, net. Fr. 198.-

Henke Racer Anatomic Schnallenschuh
Favorit der Spitzenfahrer! Jetzt mit patentiertem Knöchelpolster. Hoher, speziell versteifter Schaft mit 6 Schnallen und absolut verwindungsfreie Sohle. Herren, net. Fr. 239.-

Wichtig:

Nur die Erfahrung entscheidet beim Schnallen-Skischuh über die Bewährung. Henke hat mit Schnallenschuhen 10 Jahre mehr Erfahrung als jede andere Marke. Wo ein echter Fortschritt erzielt wurde, war Henke stets dabei. Deshalb hat der Henke-Skischuh heute Weltgeltung.

AZ 8025 Zürich
000 bibliothek der
Eig. Techn. Hochschule
Leonhardstr. 33, Zürich 6

ASCHMANN & SCHELLER AG ZÜRICH