Objekttyp: **Advertising**

Zeitschrift: **Schweizer Soldat : Monatszeitschrift für Armee und Kader mit FHD-Zeitung**

Band (Jahr): **41 (1965-1966)**

Heft 6

PDF erstellt am: **24.05.2024**

Nutzungsbedingungen

Die ETH-Bibliothek ist Anbieterin der digitalisierten Zeitschriften. Sie besitzt keine Urheberrechte an den Inhalten der Zeitschriften. Die Rechte liegen in der Regel bei den Herausgebern.
Die auf der Plattform e-periodica veröffentlichten Dokumente stehen für nicht-kommerzielle Zwecke in Lehre und Forschung sowie für die private Nutzung frei zur Verfügung. Einzelne Dateien oder Ausdrucke aus diesem Angebot können zusammen mit diesen Nutzungsbedingungen und den korrekten Herkunftsbezeichnungen weitergegeben werden.
Das Veröffentlichen von Bildern in Print- und Online-Publikationen ist nur mit vorheriger Genehmigung der Rechteinhaber erlaubt. Die systematische Speicherung von Teilen des elektronischen Angebots auf anderen Servern bedarf ebenfalls des schriftlichen Einverständnisses der Rechteinhaber.

Haftungsausschluss

Alle Angaben erfolgen ohne Gewähr für Vollständigkeit oder Richtigkeit. Es wird keine Haftung übernommen für Schäden durch die Verwendung von Informationen aus diesem Online-Angebot oder durch das Fehlen von Informationen. Dies gilt auch für Inhalte Dritter, die über dieses Angebot zugänglich sind.

Ein Dienst der *ETH-Bibliothek*
ETH Zürich, Rämistrasse 101, 8092 Zürich, Schweiz, www.library.ethz.ch

http://www.e-periodica.ch

Male mit Wacolux — Wacolux ist besser!

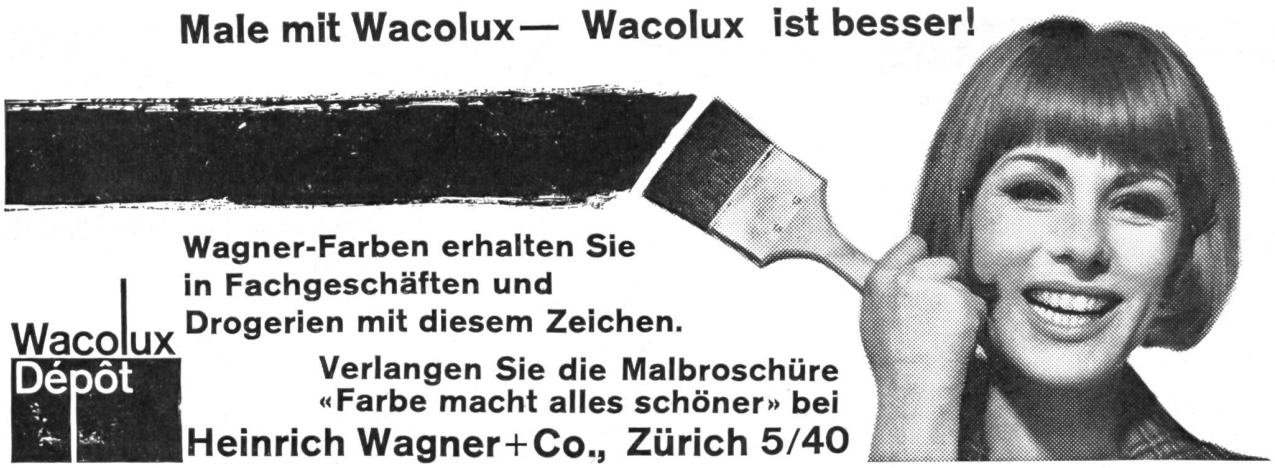

Wacolux Dépôt

Wagner-Farben erhalten Sie in Fachgeschäften und Drogerien mit diesem Zeichen.

Verlangen Sie die Malbroschüre «Farbe macht alles schöner» bei

Heinrich Wagner + Co., Zürich 5/40

SURBER ZÜRICH

STEMPEL
GRAVUREN

MASCHINENGRAVUREN

F. SURBER
ZÜRICH 1

KAPPELERGASSE 14 / TEL. (051) 23 38 01

VOGEL AG

Blech- und Kunststoff-Packungen
Aesch/Basel
Tel. 061 82 35 21

Gegründet 1876

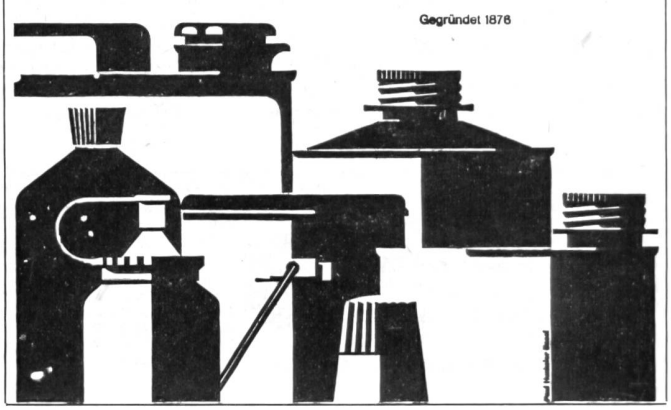

VON ROLL

Schrauben und Muttern
roh oder pressblank

Wir liefern auch
fliessgepresste Kaltformteile

VON ROLL AG. Gerlafingen

476

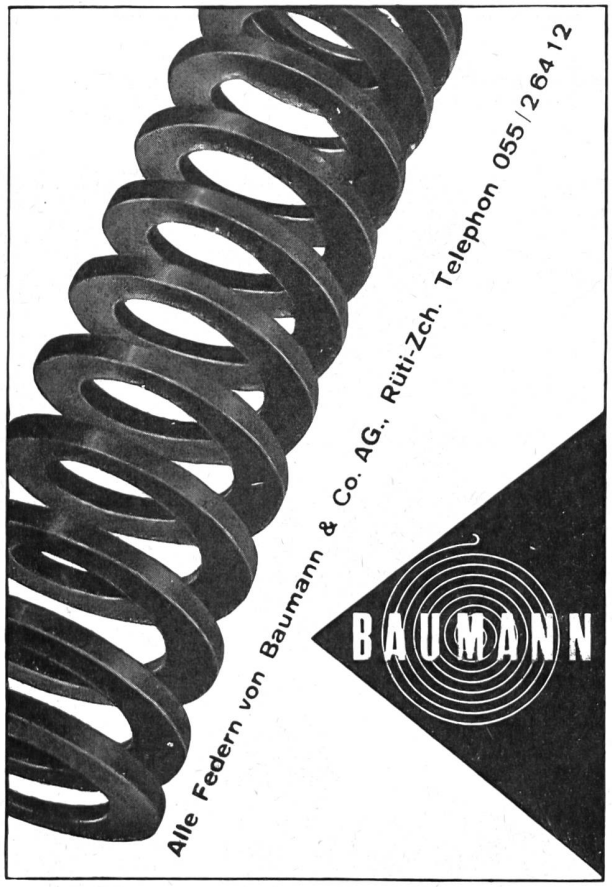

Zephyr—

die Dauerklinge mit dem längsten Leben!

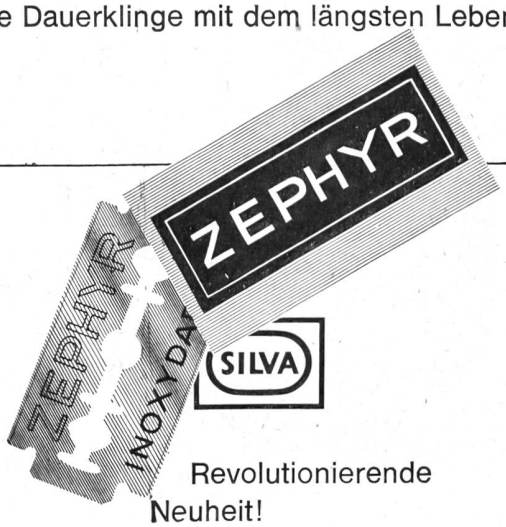

Revolutionierende Neuheit!
Unerhörte Schnittbeständigkeit — sanfte, samtweiche Rasur.
Weit mehr als 10 Rasuren!

Friedrich Steinfels
Zürich 23

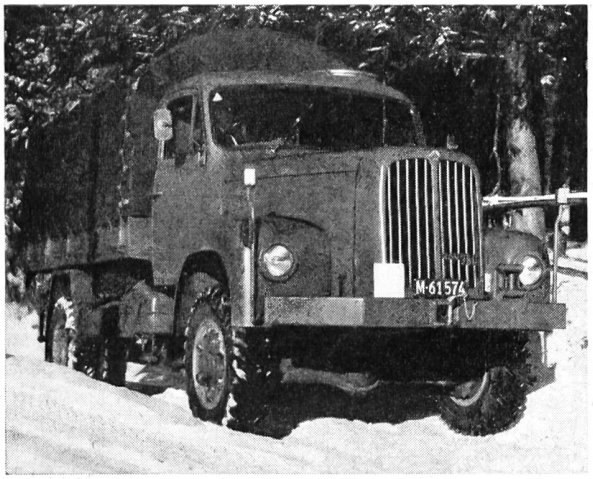

Der neue 2DM-Allrad für die Armee. Ein Fahrzeugtyp, der sich im zivilen Einsatz bereits vielfach bewährt hat und der nun an die Truppe abgegeben wird.

SAURER

Aktiengesellschaft Adolph Saurer Arbon

Von der... Handübermittlung...

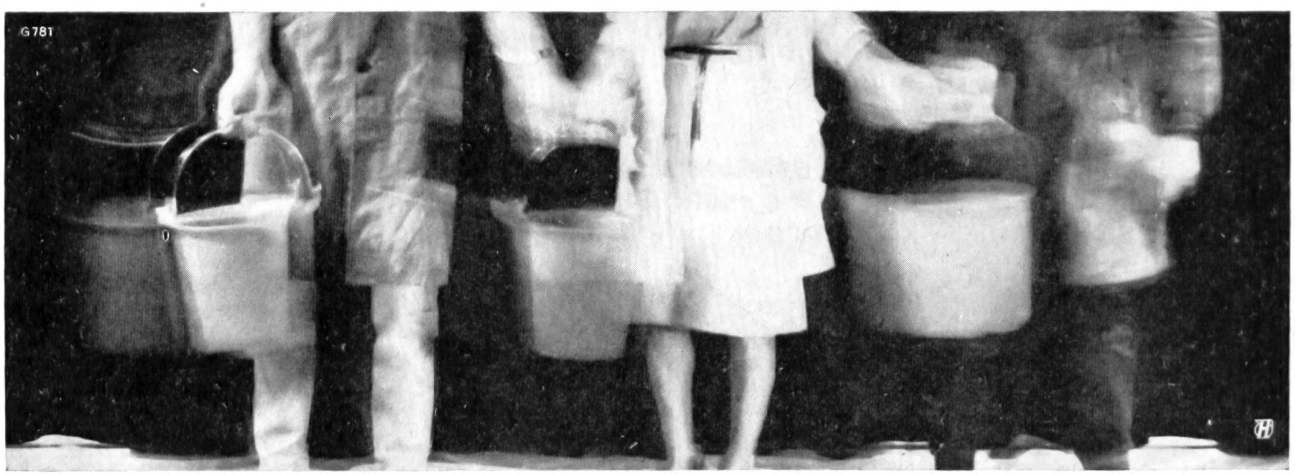

...zur Elektronik!...

Anzugsverzögerungsrelais
Abfallverzögerungsrelais
Zeitbegrenzungsrelais
Impulsgeber

Einschalt-Wischrelais
Ausschalt-Wischrelais
Ein- und Ausschalt-
Wischrelais

Relais mit
Kondensator,
oder Kaltkathodenröhren,
oder transistorisiert

zuverlässig
betriebssicher
wartungsfrei
preiswert

Ghielmetti AG

Fabrik elektrischer Schaltapparate - Telefon 065/24341 - 4500 Solothurn/Schweiz

800 Bibliothek der
Eig. Techn. Hochschule
Leonhardstr. 33, Zürich 6

AZ 8025 Zürich

Aschmann & Scheller A.-G., Zürich