Objekttyp: **Advertising**

Zeitschrift: **Schweizer Soldat : Monatszeitschrift für Armee und Kader mit FHD-Zeitung**

Band (Jahr): **41 (1965-1966)**

Heft 12

PDF erstellt am: **24.05.2024**

Nutzungsbedingungen

Die ETH-Bibliothek ist Anbieterin der digitalisierten Zeitschriften. Sie besitzt keine Urheberrechte an den Inhalten der Zeitschriften. Die Rechte liegen in der Regel bei den Herausgebern.
Die auf der Plattform e-periodica veröffentlichten Dokumente stehen für nicht-kommerzielle Zwecke in Lehre und Forschung sowie für die private Nutzung frei zur Verfügung. Einzelne Dateien oder Ausdrucke aus diesem Angebot können zusammen mit diesen Nutzungsbedingungen und den korrekten Herkunftsbezeichnungen weitergegeben werden.
Das Veröffentlichen von Bildern in Print- und Online-Publikationen ist nur mit vorheriger Genehmigung der Rechteinhaber erlaubt. Die systematische Speicherung von Teilen des elektronischen Angebots auf anderen Servern bedarf ebenfalls des schriftlichen Einverständnisses der Rechteinhaber.

Haftungsausschluss

Alle Angaben erfolgen ohne Gewähr für Vollständigkeit oder Richtigkeit. Es wird keine Haftung übernommen für Schäden durch die Verwendung von Informationen aus diesem Online-Angebot oder durch das Fehlen von Informationen. Dies gilt auch für Inhalte Dritter, die über dieses Angebot zugänglich sind.

Ein Dienst der *ETH-Bibliothek*
ETH Zürich, Rämistrasse 101, 8092 Zürich, Schweiz, www.library.ethz.ch

http://www.e-periodica.ch

Elektrische Handlampe OERLIKON

mit Stahlakkumulatoren leistet gute Dienste im alpinen Rettungsdienst, kann aber auch bei Feuers- und Wassersnot vorteilhaft eingesetzt werden.
Diese Lampen können durch einfache Ladegeräte dauernd in betriebsbereitem Zustand gehalten werden.

Accumulatoren-Fabrik Oerlikon
Zürich 50
mit Bureaux und Werkstätten in Lausanne Genf Lugano St. Gallen Luzern Biel Chur Sitten Olten Frauenfeld

Kupplungsnabe auf Keilwelle

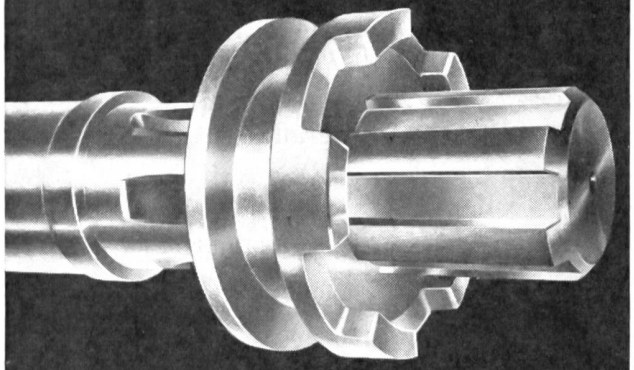

Solche Keilwellen-Verbindungen fabrizieren wir auf unsern Spezialmaschinen. In Lohnarbeit. Wir beraten Sie gerne.

OKEY AG ZÜRICH

Rümlangstraße 91 8025 Zürich
Telefon (051) 46 77 46

Zephyr—

die Dauerklinge mit dem längsten Leben!

Revolutionierende Neuheit!
Unerhörte Schnittbeständigkeit — sanfte, samtweiche Rasur.
Weit mehr als 10 Rasuren!

Friedrich Steinfels
Zürich 23

Sansilla
das Gurgelwasser für unser Klima
gegen Grippe

Sansilla
das Gurgelwasser für unser Klima
gegen Heiserkeit

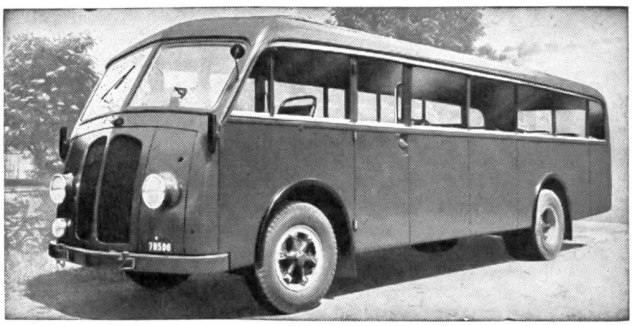

E. Höhener St. Gallen
Neue Carosserien und Reparaturen
Fürstenlandstr. 21 Tel. (071) 27 16 16

Ihr bewährter Lieferant von Elektro-Installations-Material
Lieferung nur an konzessionierte Firmen

OTTO FISCHER AG
Elektrotechnische Artikel en gros
Zürich 5 Sihlquai 125 Postfach 8023 Zürich ✆ 051/42 33 11

FISCH KLEISTER

Zum Aufziehen von Scheiben u. Verkleben der Schusslöcher. Seit Jahrzehnten erprobt - seit Jahrzehnten bewährt.
Erhältlich in Drogerien und bei Scheibenlieferanten.

BLATTMANN & CO., WÄDENSWIL

Repro-Druck

Elektro-Fotografie

Die leistungsfähige Spezial-Druckerei für

Offset- Foto- Zink-Druck

Vorteilhaftestes Kopier-Druck-Verfahren
Ersatzteil-Kataloge, Beschreibungen, Berichte
Preislisten, Waren-Verzeichnisse, Tabellen
Schemas usw.
Saubere Ausführung, kurze Lieferfrist

E. Sutter Dübendorf
Lindebühlstraße 13 Telefon 051.85 09 95

Male mit Wacolux — Wacolux ist besser!

Wagner-Farben erhalten Sie in Fachgeschäften und Drogerien mit diesem Zeichen.

Wacolux Dépôt

Verlangen Sie die Malbroschüre «Farbe macht alles schöner» bei

Heinrich Wagner+Co., Zürich 5/40

VIRANO AG. MAGADINO TESSIN

Färberei Wädenswil

Chemische Reinigungs-AG, Wädenswil ZH, ✆ 95 60 58

Filialen in Zürich: Badenerstr. 60, ✆ 25 20 41, Forchstr. 92, ✆ 32 67 11
empfiehlt sich für die **Pflege Ihrer Uniformen**

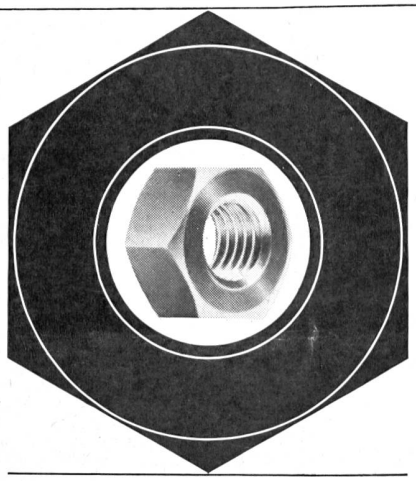

EVA-ERDLEITERKLEMMEN

+

Verbindungsstücke aller Art
seit 55 Jahren bewährt!

SCHRAUBENFABRIK EVA AARAU

Telephon (064) 22 36 37

MARTY TS 4

die begehrte und bewährte Kleinmotorspritze für den Zivilschutz. Handlich, robust, betriebssicher. Gewicht abgeprotzt nur 65 kg. Leistung: 400 l/Min. bei 60 m/WS.

A. MARTY & Co. FEUERTHALEN

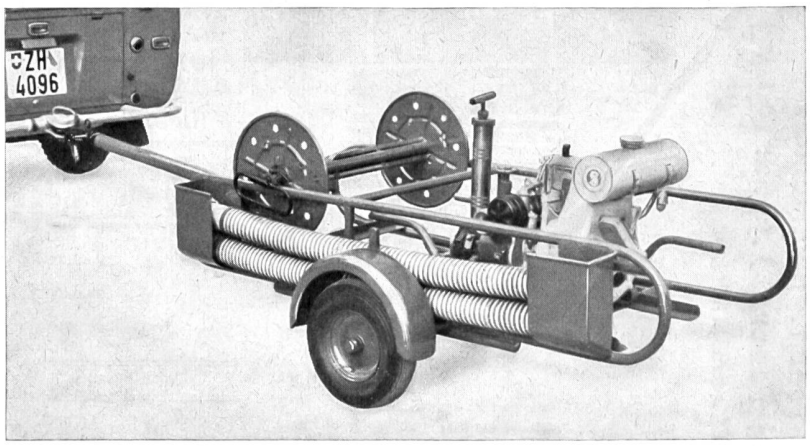

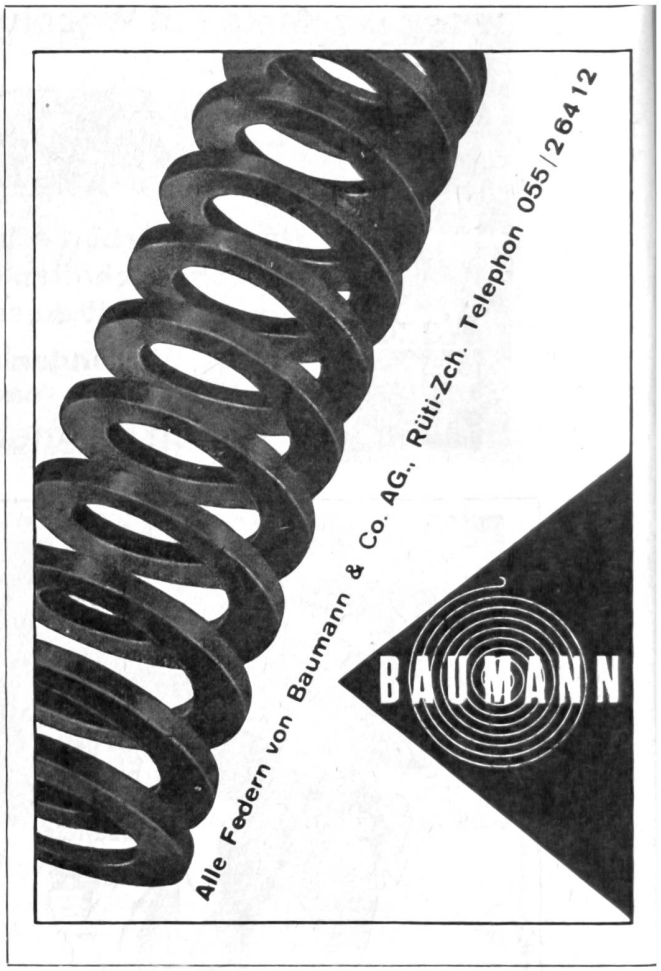

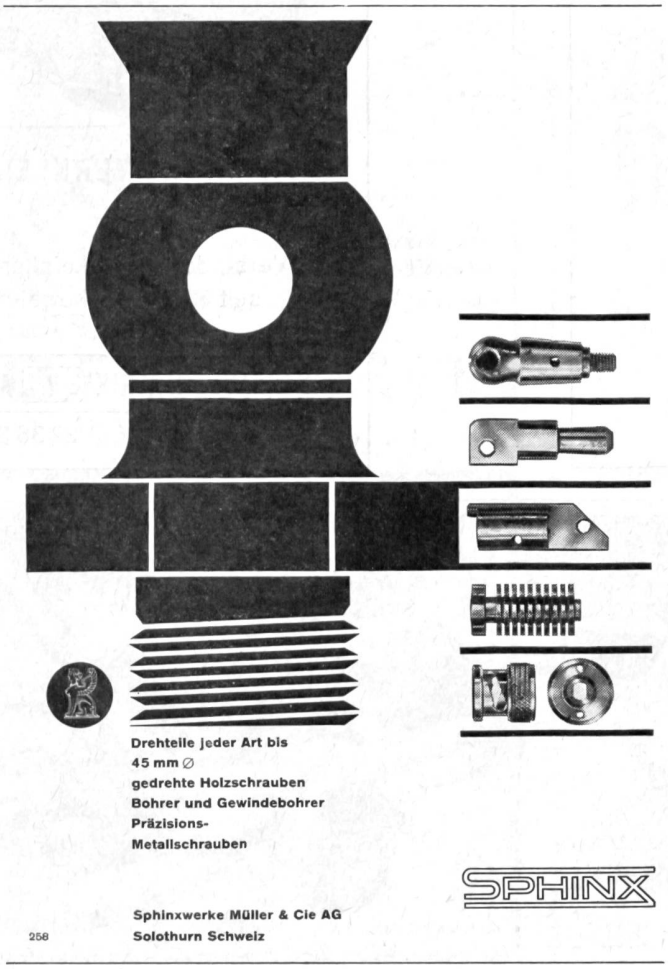

800 Bibliothek der
Eig. Techn. Hochschule
Leonhardstr. 33. Zürich 6
AZ 8025 Zürich
Gr.

ASCHMANN & SCHELLER AG ZÜRICH