Rasch - beweglich - lautlos - feuerkräftig

Autor(en): **Künzi, Hansjörg**

Objekttyp: **Article**

Zeitschrift: **Schweizer Soldat : Monatszeitschrift für Armee und Kader mit FHD-Zeitung**

Band (Jahr): **43 (1967-1968)**

Heft 2

PDF erstellt am: **24.05.2024**

Persistenter Link: https://doi.org/10.5169/seals-703886

Nutzungsbedingungen

Die ETH-Bibliothek ist Anbieterin der digitalisierten Zeitschriften. Sie besitzt keine Urheberrechte an den Inhalten der Zeitschriften. Die Rechte liegen in der Regel bei den Herausgebern.
Die auf der Plattform e-periodica veröffentlichten Dokumente stehen für nicht-kommerzielle Zwecke in Lehre und Forschung sowie für die private Nutzung frei zur Verfügung. Einzelne Dateien oder Ausdrucke aus diesem Angebot können zusammen mit diesen Nutzungsbedingungen und den korrekten Herkunftsbezeichnungen weitergegeben werden.
Das Veröffentlichen von Bildern in Print- und Online-Publikationen ist nur mit vorheriger Genehmigung der Rechteinhaber erlaubt. Die systematische Speicherung von Teilen des elektronischen Angebots auf anderen Servern bedarf ebenfalls des schriftlichen Einverständnisses der Rechteinhaber.

Haftungsausschluss

Alle Angaben erfolgen ohne Gewähr für Vollständigkeit oder Richtigkeit. Es wird keine Haftung übernommen für Schäden durch die Verwendung von Informationen aus diesem Online-Angebot oder durch das Fehlen von Informationen. Dies gilt auch für Inhalte Dritter, die über dieses Angebot zugänglich sind.

Ein Dienst der *ETH-Bibliothek*
ETH Zürich, Rämistrasse 101, 8092 Zürich, Schweiz, www.library.ethz.ch

http://www.e-periodica.ch

Wechsel in hohen Kommandostellen

Oberstkorpskdt.
G. Züblin

Oberstkorpskdt.
R. Dubois

Oberstkorpskdt.
R. de Diesbach

Oberstkorpskdt.
F. Wille

Photo-Press

Zwei Armeekorps erhalten auf 1. Januar 1968 neue Kommandanten. Oberstkorpskdt. Züblin, Kdt. Geb. AK 3 und Oberstkorpskdt. Dubois, Kdt. Feld AK 1, haben auf Jahresende ihren Rücktritt erklärt. Unter gleichzeitiger Beförderung zu Oberstkorpskommandanten sind zu ihren Nachfolgern ernannt worden: Oberstdiv. de Diesbach, bisher Kdt. Gebirgs-Div. 10 zum Kdt. Gebirgs AK 3 und Oberstdiv. Wille, bisher Kdt. Mech. Div. 11 zum Kdt. Feld AK 1. — den scheidenden Korpskommandanten unseren Dank für ihre Dienste — den Nachfolgern unseren Glückwunsch für ihre neuen Aufgaben. H.

Wir machen unsere geschätzten Leser schon jetzt darauf aufmerksam, daß die Ausgabe Nr. 5 vom 15. November 1967 als Sondernummer «Kampfmoral» erscheinen wird.

Rasch – beweglich – lautlos – feuerkräftig
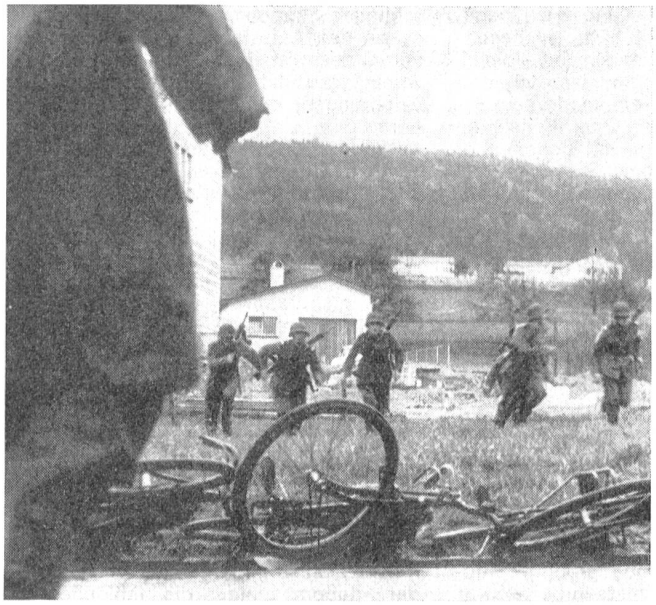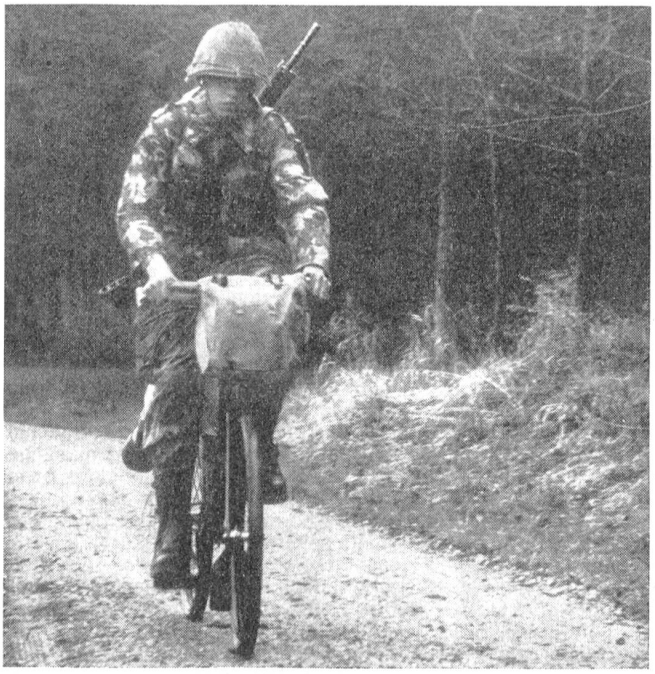
Bilder aus einer Radfahrer-Rekrutenschule von Hansjörg Künzi, St. Gallen