Objekttyp: **Advertising**

Zeitschrift: **Schweizer Soldat : Monatszeitschrift für Armee und Kader mit FHD-Zeitung**

Band (Jahr): **45 (1969-1970)**

Heft 10

PDF erstellt am: **25.05.2024**

Nutzungsbedingungen

Die ETH-Bibliothek ist Anbieterin der digitalisierten Zeitschriften. Sie besitzt keine Urheberrechte an den Inhalten der Zeitschriften. Die Rechte liegen in der Regel bei den Herausgebern.
Die auf der Plattform e-periodica veröffentlichten Dokumente stehen für nicht-kommerzielle Zwecke in Lehre und Forschung sowie für die private Nutzung frei zur Verfügung. Einzelne Dateien oder Ausdrucke aus diesem Angebot können zusammen mit diesen Nutzungsbedingungen und den korrekten Herkunftsbezeichnungen weitergegeben werden.
Das Veröffentlichen von Bildern in Print- und Online-Publikationen ist nur mit vorheriger Genehmigung der Rechteinhaber erlaubt. Die systematische Speicherung von Teilen des elektronischen Angebots auf anderen Servern bedarf ebenfalls des schriftlichen Einverständnisses der Rechteinhaber.

Haftungsausschluss

Alle Angaben erfolgen ohne Gewähr für Vollständigkeit oder Richtigkeit. Es wird keine Haftung übernommen für Schäden durch die Verwendung von Informationen aus diesem Online-Angebot oder durch das Fehlen von Informationen. Dies gilt auch für Inhalte Dritter, die über dieses Angebot zugänglich sind.

Ein Dienst der *ETH-Bibliothek*
ETH Zürich, Rämistrasse 101, 8092 Zürich, Schweiz, www.library.ethz.ch

http://www.e-periodica.ch

so mild

...denn Tabak und Filter
passen genau zueinander

Jacq. Thoma AG
Technische Bürsten
8401 Winterthur
Tel. 052 - 22 67 73

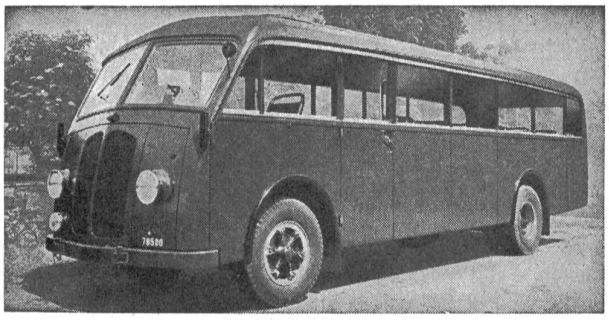

E. Höhener St. Gallen
Fürstenlandstrasse 21 Telefon (071) 27 16 16
Neue Karosserien und Reparaturen

Gebr. E. und H. Schlittler AG, 8752 Näfels

Korken- und Presskorkfabrik
Telefon (058) 4 41 50

Presskorkfolien und -platten sowie -bahnen. Presskorkplatten kaschiert mit Stoff oder kunststoffbeschichteten Papieren.

Presskork verarbeitet zu Dichtungsscheiben und -ringen, Streifen, Hülsen, Puffern und anderen Façonartikeln.

Kollbrunner AG, Bern

Papeterie und Bürobedarf
Marktgasse 14

Büromöbel und Organisation
Bubenbergplatz 11

FRUTEE

Der neue Fruchtschalentee ...
erfrischend und durstlöschend, reich an Vitamin C
Kalt serviert, ein besonderer Genuss!
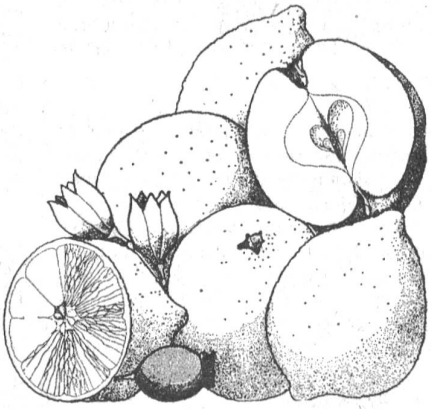
HANS KENNEL AG, BAAR/ZUG