Termine

Objekttyp: **Group**

Zeitschrift: **Schweizer Soldat : Monatszeitschrift für Armee und Kader mit FHD-Zeitung**

Band (Jahr): **45 (1969-1970)**

Heft 11

PDF erstellt am: **25.05.2024**

Nutzungsbedingungen

Die ETH-Bibliothek ist Anbieterin der digitalisierten Zeitschriften. Sie besitzt keine Urheberrechte an den Inhalten der Zeitschriften. Die Rechte liegen in der Regel bei den Herausgebern.
Die auf der Plattform e-periodica veröffentlichten Dokumente stehen für nicht-kommerzielle Zwecke in Lehre und Forschung sowie für die private Nutzung frei zur Verfügung. Einzelne Dateien oder Ausdrucke aus diesem Angebot können zusammen mit diesen Nutzungsbedingungen und den korrekten Herkunftsbezeichnungen weitergegeben werden.
Das Veröffentlichen von Bildern in Print- und Online-Publikationen ist nur mit vorheriger Genehmigung der Rechteinhaber erlaubt. Die systematische Speicherung von Teilen des elektronischen Angebots auf anderen Servern bedarf ebenfalls des schriftlichen Einverständnisses der Rechteinhaber.

Haftungsausschluss

Alle Angaben erfolgen ohne Gewähr für Vollständigkeit oder Richtigkeit. Es wird keine Haftung übernommen für Schäden durch die Verwendung von Informationen aus diesem Online-Angebot oder durch das Fehlen von Informationen. Dies gilt auch für Inhalte Dritter, die über dieses Angebot zugänglich sind.

Ein Dienst der *ETH-Bibliothek*
ETH Zürich, Rämistrasse 101, 8092 Zürich, Schweiz, www.library.ethz.ch

http://www.e-periodica.ch

Neues aus dem SUOV

Militärische Ausbildung auf den Übungsplätzen des Zivilschutzes

Text: Wm Kurt Müller
Photos: Wm Walter König

In Nr. 5 unserer Wehrzeitung wurde auf eine Felddienstübung des Unteroffiziersvereins Winterthur im Übungsgelände Orbüel des Zivilschutzes hingewiesen. Wir wollen heute mit ein paar Aufnahmen die Eignung der Zivilschutz-Übungspisten für die militärische Ausbildung — besonders im Hinblick auf unsere ausserdienstliche Arbeit in den Sektionen des SUOV — verdeutlichen. Unsere Sektion stellte sich eine Reihe Aufgaben aus dem Ortskampf. Für die Bearbeitung dieses Themas sind die Anlagen geradezu prädestiniert.

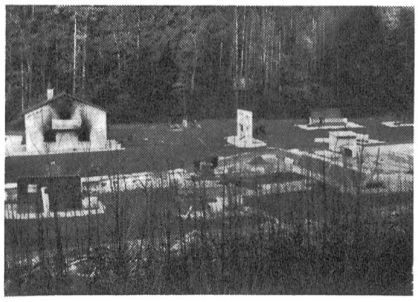

Ausschnitt aus dem Zivilschutz-Übungsgelände Orbüel

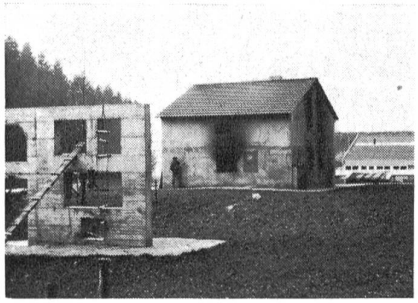

Brandhaus und einzelstehende Fassade

Die verschiedenen Bauten und Einrichtungen erlauben die Anlage eines idealen Zugsarbeitsplatzes. Das robuste Brandhaus, das unterkellert ist und sogar einen Fluchtweg besitzt, bietet sehr gute Voraussetzungen für alle mit der Bewachung und der Verteidigung von Objekten zusammenhängenden Übungen. Der Angriff auf ein Objekt kann in idealer Weise geübt werden, und zwar ohne Rücksicht auf Beschädigungen und ihre Folgen. Der nahe Wald bietet zudem eine günstige Gelegenheit für eine gefechtstechnisch richtige Annäherung an eine Ortschaft oder an ein einzelnes Gebäude. Neben dem Brandhaus stehen einzelne massive Fassaden. Hier können Details, wie richtiger Einstieg durch Fenster, die Verwendung von Hilfsmitteln und vor allem auch HG-Werfen, sehr gut geübt werden. Daneben bleibt genügend Platz für weitere Übungen, z. B. die Panzernahabwehr mit Blendung und Sprengung.

Übung mit der selbstverfertigten Strickleiter an der Übungsfassade

Auf dem ganzen Areal lassen sich aber auch viele andere Ausbildungsthemen durchexerzieren. Die Trümmerpiste und die Wassergräben sind bestimmt gute Voraussetzungen zur Anlage von sogenannten Überlebenspisten (AC-Ausbildung, Kameradenhilfe) und dienen wohl gleichzeitig als Nahkampf- und Körpertrainings-Par-

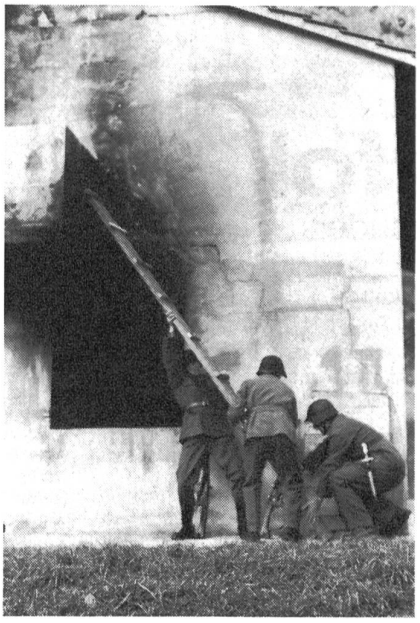

Grundsatz im Ortskampf: Räumen von oben nach unten — also Einstieg über den Balkon

Termine

1970

September

4.—6. Zürich-Oberengstringen (SPV)
XXIV. Eidgenössisches Pontonier-Wettfahren

10.—25. Flugreise nach den USA unter dem Patronat «Der Schweizer Soldat»

11./12. Winterthur
Schweizerische Einzelmeisterschaft der Mechanisierten und Leichten Truppen

12./13. Zürich (UOV)
6. Zürcher Distanzmarsch
Ziel: Zürich

26. Fribourg (SOG)
Nachtorientierungslauf der SOG

Reinach (UOV)
Aargauer Militärwettmarsch

26./27. Lausanne (SFwV, Section vaudoise)
Jubiläumsschiessen

26./27. Hochdorf (SVMLT)
Sektionsmeisterschaft

Oktober

3. Lausanne (UOV)
Schützenwettkampf der waadtländischen Einheiten

4. St. Gallen/Zürich (SVMLT)
Militärradrennen

4., 10./11. St.Gallen UOV, Schnappschiessen auf Olympiascheiben
Gewehr und Pistole

10./11. Payerne (VSMMV)
8. Schweizerische Motorwehrsportkonkurrenz

11. Schüpfen (UOV Lyss)
2. Bundesrat-Minger-Gedenkmarsch

Altdorf (UOV)
Militärwettmarsch

24./25. Zug (OG)
18. Zuger Nacht-Orientierungslauf für Of und Uof

25. Kriens (UOV Kriens-Horw)
15. Krienser Waffenlauf

November

8. Thun
Thuner Waffenlauf

22. Frauenfeld
Militärwettmarsch

1971

Januar

17. Läufelfingen (UOV Baselland)
20. Nordwestschweizerische Militär-Skiwettkämpfe und Skiwettkämpfe des Inf Rgt 21

Samedan (UOV Oberengadin)
1. Militär-Ski-Einzellauf mit Schiessen

23./24. Brienz (UOV)
Militär-Ski-Tage Axalp

März

13./14. Zweisimmen/Lenk: 9. Schweiz. Winter-Gebirgs-Skilauf des UOV Obersimmental

Mai

8./9. Winterthur
Delegiertenversammlung SUOV

15./16. Bern (SUOV)
12. Schweizerischer Zwei-Tage-Marsch