Objekttyp: **FrontMatter**

Zeitschrift: **Schweizer Soldat : Monatszeitschrift für Armee und Kader mit FHD-Zeitung**

Band (Jahr): **52 (1977)**

Heft 12

PDF erstellt am: **25.05.2024**

Nutzungsbedingungen

Die ETH-Bibliothek ist Anbieterin der digitalisierten Zeitschriften. Sie besitzt keine Urheberrechte an den Inhalten der Zeitschriften. Die Rechte liegen in der Regel bei den Herausgebern.
Die auf der Plattform e-periodica veröffentlichten Dokumente stehen für nicht-kommerzielle Zwecke in Lehre und Forschung sowie für die private Nutzung frei zur Verfügung. Einzelne Dateien oder Ausdrucke aus diesem Angebot können zusammen mit diesen Nutzungsbedingungen und den korrekten Herkunftsbezeichnungen weitergegeben werden.
Das Veröffentlichen von Bildern in Print- und Online-Publikationen ist nur mit vorheriger Genehmigung der Rechteinhaber erlaubt. Die systematische Speicherung von Teilen des elektronischen Angebots auf anderen Servern bedarf ebenfalls des schriftlichen Einverständnisses der Rechteinhaber.

Haftungsausschluss

Alle Angaben erfolgen ohne Gewähr für Vollständigkeit oder Richtigkeit. Es wird keine Haftung übernommen für Schäden durch die Verwendung von Informationen aus diesem Online-Angebot oder durch das Fehlen von Informationen. Dies gilt auch für Inhalte Dritter, die über dieses Angebot zugänglich sind.

Ein Dienst der *ETH-Bibliothek*
ETH Zürich, Rämistrasse 101, 8092 Zürich, Schweiz, www.library.ethz.ch

http://www.e-periodica.ch

SCHWEIZER SOLDAT

Monatszeitschrift für Armee und Kader

SCF
C+H
FHD

12/77

mit FHD-Zeitung

52. Jahrgang
8712 Stäfa
Fr. 1.50

EIDGENÖSSISCHE MILITÄRBIBLIOTHEK
BIBLIOTHÈQUE MILITAIRE FÉDÉRALE

Instruktor

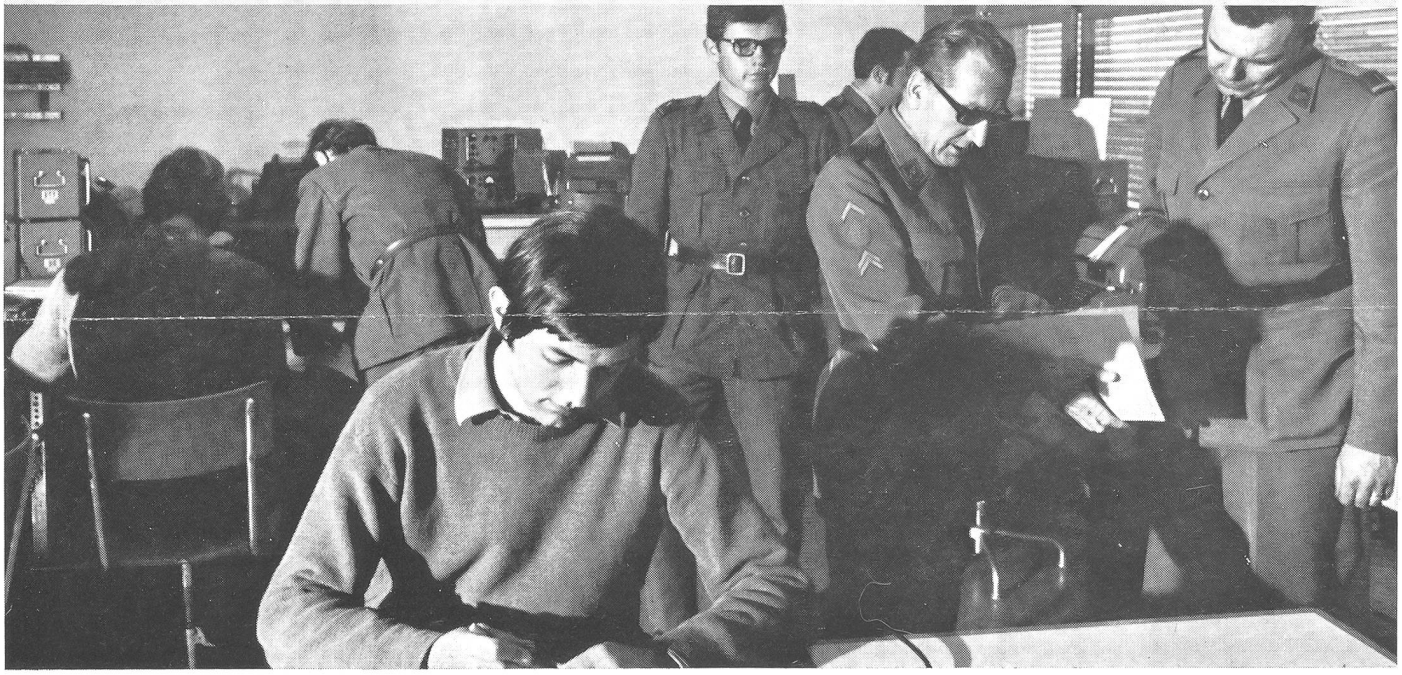

Interessieren Sie sich für den Beruf eines Instruktors?

Setzen Sie sich mit uns in Verbindung.

Stab der Gruppe für Ausbildung
Sektion Instruktionspersonal
Papiermühlestr. 14, 3000 Bern 25
Tel. 031 67 23 99 / 67 23 52

SCHWEIZER SOLDAT

Monatszeitschrift
für Armee und Kader
mit FHD-Zeitung

52. Jahrgang Nummer 12 Dezember 1977

Erscheint Anfang Monat
Jahresabonnement:
Schweiz Fr. 22.—, Ausland Fr. 36.—

Herausgeber: Verlagsgenossenschaft
«Schweizer Soldat»
Präsident: Georges E. Kindhauser,
Glaserbergstrasse 63, 4056 Basel,
Telefon 061 43 48 41

Redaktion: Ernst Herzig,
Inselstrasse 76, 4057 Basel,
Telefon 061 65 32 47

Inserate und Abonnemente:
Zeitschriftenverlag Stäfa, 8712 Stäfa
Telefon 01 928 11 01
Postcheckkonto 80 - 148
Verlagsleitung: Tony Holenstein

Unser Umschlagbild:

Den Finger am Abzug!
Schweizer Grenadiere üben den Ortskampf

Fix Zobrist, Hendschiken

Das Zitat

Menschenführung

Unsere Armee operiert – wie jede auftragsorientierte Organisation – auf der Grundlage von Autorität. Echtes Führertum jedoch ist die Kunst, Einfluss auf andere zu gewinnen, ohne Anwendung von Autorität oder gar körperlicher Kraft.

Führung ist die Fähigkeit, andere zu veranlassen, bestimmte Ziele bereitwillig als ihre eigenen anzusehen und mit voller Überzeugung an der Erreichung dieser Ziele zu arbeiten. Eine Führung, die hauptsächlich auf Stellung und Autorität basiert, erweist sich auf die Dauer als unwirksam.