Objekttyp: **Advertising**

Zeitschrift: **Schweizer Soldat : die führende Militärzeitschrift der Schweiz**

Band (Jahr): **74 (1999)**

Heft 4

PDF erstellt am: **23.05.2024**

Nutzungsbedingungen

Die ETH-Bibliothek ist Anbieterin der digitalisierten Zeitschriften. Sie besitzt keine Urheberrechte an den Inhalten der Zeitschriften. Die Rechte liegen in der Regel bei den Herausgebern.
Die auf der Plattform e-periodica veröffentlichten Dokumente stehen für nicht-kommerzielle Zwecke in Lehre und Forschung sowie für die private Nutzung frei zur Verfügung. Einzelne Dateien oder Ausdrucke aus diesem Angebot können zusammen mit diesen Nutzungsbedingungen und den korrekten Herkunftsbezeichnungen weitergegeben werden.
Das Veröffentlichen von Bildern in Print- und Online-Publikationen ist nur mit vorheriger Genehmigung der Rechteinhaber erlaubt. Die systematische Speicherung von Teilen des elektronischen Angebots auf anderen Servern bedarf ebenfalls des schriftlichen Einverständnisses der Rechteinhaber.

Haftungsausschluss

Alle Angaben erfolgen ohne Gewähr für Vollständigkeit oder Richtigkeit. Es wird keine Haftung übernommen für Schäden durch die Verwendung von Informationen aus diesem Online-Angebot oder durch das Fehlen von Informationen. Dies gilt auch für Inhalte Dritter, die über dieses Angebot zugänglich sind.

Ein Dienst der *ETH-Bibliothek*
ETH Zürich, Rämistrasse 101, 8092 Zürich, Schweiz, www.library.ethz.ch

http://www.e-periodica.ch

Ambiance und eine gepflegte Küche finden Sie in unseren bekannten Gaststätten

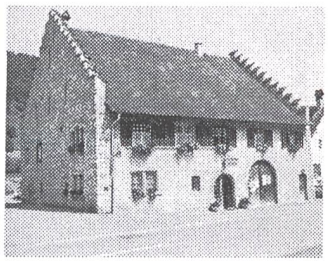

Restaurant Gemeindehaus

Familie K. Meister
8232 Merishausen
Telefon 052 - 653 11 31

Durchgehend warme Küche
Bauernspezialitäten
Sitzungszimmer
für ca. 20 Personen

Nach der Randenwanderung
ins «Gemeindehaus»!

Restaurant · Bar

Schützenstube

5705 Hallwil

Familie L. und P. Haller und Personal
Tel. 062 - 777 11 83

Täglich Menüs ab Fr. 13.–. Ab 18 Uhr legen wir Ihnen eine reichhaltige Speisekarte vor.

Wir empfehlen uns für Ihren Anlass.

Säli bis 40 Personen

Restaurant Freyhof

Familie P. Stutz-Naef
5630 Muri
Telefon 056 664 15 94
Ruhetage:
Mittwoch und der dritte Sonntag

Im April *Spargelwochen*
auf verschiedene Arten zubereitet.

SCHMIEDHOF RESTAURANT UND KEGELBAHN

RESTAURANT

Pascal Huber, Zweierstrasse 138, 8003 Zürich
Telefon 01/461 74 32, Telefax 01/461 49 18

Gutbürgerliche Küche • Qartier-Beizli
Sonntag geschlossen
Bei Schmiede Wiedikon

Restaurant Gugger

Alles unter einem Dach:
Restaurant, Gourmetstube,
Saal 10 bis 100 Personen
Gartenrestaurant.

Grosser Parkplatz
Dienstag geschlossen

Badenerstrasse 5a
5442 Fislisbach
Telefon 056 - 493 37 36
Telefax 056 - 493 37 76

Inhaber:
Bruno und Paula Kuhn

☆☆☆ Hotel Kristall 3984 Fiesch

Familie Anton Grandi-Widmer
und Christian Jenni-Grandi
Telefon 027 971 17 17
Telefax 027 971 33 73

Das Hotel Kristall bietet ideale Voraussetzungen für erholsame, individuelle Ferien im Sommer und Winter. Der Familienbetrieb befindet sich 24 m neben der Luftseilbahn Fiesch–Eggishorn. Ein idealer Standort zum Besuch des 24 km langen Aletschgletschers.

Jeden Mittag servieren wir Ihnen 3 Menus zur Auswahl zum Preise von Fr. 15.–, Fr. 18.– und Fr. 20.–

Im Herbst sind unsere Wildgerichte sehr gefragt.

Herzlich willkommen!

RÖSSLI-PUB

OBERKULM

Montag bis Donnerstag
16 bis 24 Uhr
Freitag 16 bis 2 Uhr
Samstag 14 bis 2 Uhr
Sonntag 14 bis 24 Uhr

365 Tage geöffnet

Warme Snacks bis 24 Uhr

Mittwoch bis Sonntag
DJ ab 20 Uhr

Der Treffpunkt für Jung & Alt im Wynental

Restaurant Rigle 1900

2900 Porrentruy
Tel. 032 466 24 24

Fondue chinoise à discrétion 22.– p.P.

Cadre idéal pour vos soupes!
Jusqu'à 100 place, s.v.p. réservez votre table.
Ideales Restaurant für Gruppen!
Bis 100 Plätze, bitte reservieren!