Objekttyp: **Advertising**

Zeitschrift: **Schweizer Soldat : die führende Militärzeitschrift der Schweiz**

Band (Jahr): **74 (1999)**

Heft 7-8

PDF erstellt am: **25.05.2024**

Nutzungsbedingungen

Die ETH-Bibliothek ist Anbieterin der digitalisierten Zeitschriften. Sie besitzt keine Urheberrechte an den Inhalten der Zeitschriften. Die Rechte liegen in der Regel bei den Herausgebern.
Die auf der Plattform e-periodica veröffentlichten Dokumente stehen für nicht-kommerzielle Zwecke in Lehre und Forschung sowie für die private Nutzung frei zur Verfügung. Einzelne Dateien oder Ausdrucke aus diesem Angebot können zusammen mit diesen Nutzungsbedingungen und den korrekten Herkunftsbezeichnungen weitergegeben werden.
Das Veröffentlichen von Bildern in Print- und Online-Publikationen ist nur mit vorheriger Genehmigung der Rechteinhaber erlaubt. Die systematische Speicherung von Teilen des elektronischen Angebots auf anderen Servern bedarf ebenfalls des schriftlichen Einverständnisses der Rechteinhaber.

Haftungsausschluss

Alle Angaben erfolgen ohne Gewähr für Vollständigkeit oder Richtigkeit. Es wird keine Haftung übernommen für Schäden durch die Verwendung von Informationen aus diesem Online-Angebot oder durch das Fehlen von Informationen. Dies gilt auch für Inhalte Dritter, die über dieses Angebot zugänglich sind.

Ein Dienst der *ETH-Bibliothek*
ETH Zürich, Rämistrasse 101, 8092 Zürich, Schweiz, www.library.ethz.ch

http://www.e-periodica.ch

Ambiance und eine gepflegte Küche finden Sie in unsern bekannten Gaststätten

Andalusisch-orientalisches Gericht täglich für Sie zubereitet ...

Fleisch-Fisch-Crevetten-Gemüse-Salsas
à discrétion geniessen
Pro Person Fr. 33.–
Kinder Fr. 30.–, Kinder unter 6 Jahren gratis
Grosser Kinderspielplatz

Restaurant Gitano
Schlierenstrasse 9, 8902 Urdorf
Tel. 01/734 15 05, Fax 01/734 16 57

Gitano Urdorf

REST. RUCHFELD
STEFAN KOCSIS & HELLA KÄNZIG
DER KEGLERTREFFPUNKT IN DER REGION

Schöne Gartenwirtschaft
Gutbürgerliche Küche

Öffnungszeiten:
Montag–Freitag 8.30–24.00 Uhr, Samstag 10.00–22.00 Uhr
Sonntag auf Anfrage

Emil Frey Str. 70, 4142 Münchenstein
Tel. 061/331 24 45, Fax 061/331 19 71

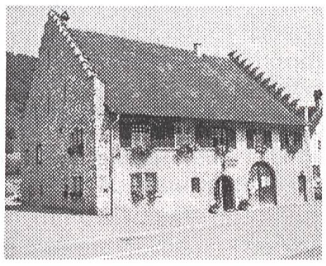

Restaurant Gemeindehaus

Familie K. Meister
8232 Merishausen
Telefon 052 - 653 11 31

Nach der Randenwanderung ins «Gemeindehaus»!

Durchgehend warme Küche
Bauernspezialitäten
Sitzungszimmer
für ca. 20 Personen

Hotel Blattnerhof

Blatten bei Naters
3914 Naters
Telefon 027 - 923 86 76
Telefax 027 - 923 02 54

CONFISERIE
BOULANGERIE-PATISSERIE
GLACES ARTISANALES

Moreillon Locher

TÉL. 027/455 10 19
FAX 027/456 42 27
NATEL 079/445 90 58

3960 SIERRE / 3946 TURTMANN