Objekttyp: **Advertising**

Zeitschrift: **Schweizer Soldat : die führende Militärzeitschrift der Schweiz**

Band (Jahr): **80 (2005)**

Heft 4

PDF erstellt am: **24.05.2024**

Nutzungsbedingungen

Die ETH-Bibliothek ist Anbieterin der digitalisierten Zeitschriften. Sie besitzt keine Urheberrechte an den Inhalten der Zeitschriften. Die Rechte liegen in der Regel bei den Herausgebern.
Die auf der Plattform e-periodica veröffentlichten Dokumente stehen für nicht-kommerzielle Zwecke in Lehre und Forschung sowie für die private Nutzung frei zur Verfügung. Einzelne Dateien oder Ausdrucke aus diesem Angebot können zusammen mit diesen Nutzungsbedingungen und den korrekten Herkunftsbezeichnungen weitergegeben werden.
Das Veröffentlichen von Bildern in Print- und Online-Publikationen ist nur mit vorheriger Genehmigung der Rechteinhaber erlaubt. Die systematische Speicherung von Teilen des elektronischen Angebots auf anderen Servern bedarf ebenfalls des schriftlichen Einverständnisses der Rechteinhaber.

Haftungsausschluss

Alle Angaben erfolgen ohne Gewähr für Vollständigkeit oder Richtigkeit. Es wird keine Haftung übernommen für Schäden durch die Verwendung von Informationen aus diesem Online-Angebot oder durch das Fehlen von Informationen. Dies gilt auch für Inhalte Dritter, die über dieses Angebot zugänglich sind.

Ein Dienst der *ETH-Bibliothek*
ETH Zürich, Rämistrasse 101, 8092 Zürich, Schweiz, www.library.ethz.ch

http://www.e-periodica.ch

FORT – CH
Festungen – Schweiz
Fortifications – Suisse
Fortificazioni – Svizzera
Fortezzas – Svizra
Fortifications – Switzerland

Für die Kulturgeschichte ist es wünschenswert, möglichst viel Festungssubstanz zu erhalten. Spätere Generationen werden es danken, wenn sie diesem wichtigen Teil der Geschichte des 20. Jahrhunderts vor allem dreidimensional werden begegnen können. Schon unsere Generationen zeigen ganz offensichtlich ein ausgeprägtes Interesse an der Festungsgeschichte der Schweiz.

Festungen werden als besonders interessante Bauten und zu Recht als militärhistorische Kulturgüter wahrgenommen, als Teil auch der Industriegeschichte. Festungen gehören zur gebauten Substanz des Ortes, der Region, des Kantons. Festungen sind gar ein Teil der Identität der Schweiz.

Dass vor noch nicht allzu langer Zeit einzelne Stadttürme und -mauern sowie Burgen als Steinbrüche verwendet worden sind, löst heute Kopfschütteln aus. Die Zerstörung unserer heutigen Festungen wird die gleiche Reaktion bewirken, bei vielen aber wohl etwas zu spät! Darum operiert FORT – CH / Festungen – Schweiz bereits heute als «Burgenverein der Neuzeit».

FORT – CH / Festungen – Schweiz ist der nationale Dachverband der privatrechtlich organisierten Festungsorganisationen, die Festungsmuseen und besuchbare Festungsanlagen besitzen und betreiben. Diese Organisationen übernehmen und unterhalten Festungsanlagen für die Wissenschaft und die Öffentlichkeit.

Einige der zivilen Festungsorganisationen führen ihre Festungsanlagen als Museen mit regelmässigen Öffnungszeiten, andere wiederum halten die Anlagen für Besuche auf Anfrage bereit oder führen sie unter möglichst weit gehender Beibehaltung der Substanz durch Umnutzung einem neuen Zweck zu. Im Netz der Netze sind auf www.fort.ch die detaillierten Informationen der Festungsorganisationen abrufbar.

Bei FORT – CH / Festungen – Schweiz sind heute bereits gegen 40 zivile Festungsorganisationen, die über eigene Festungen verfügen, als Mitgliedorganisationen eingetragen. Diese haben teilweise integrale Sperrstellen übernommen, vereinzelt verfolgen sie das Ziel, die militärhistorische Substanz einer ganzen Region oder gar eines Kantons sicherzustellen. So bleiben mehrere hundert Anlagen der Nachwelt erhalten, wovon bis heute mehr als 20 Artilleriewerke.

Die Kooperation innerhalb von FORT – CH / Festungen – Schweiz rückt das Ziel eines typologisch und geografisch breiten historischen Festungsdispositivs der Schweiz immer näher. Und dies wird auch im Ausland wahrgenommen, nicht nur in Fach-, sondern auch in Tourismusreisen.

Bernhard Stadlin, Präsident FORT – CH

www.fort.ch

NIDWALDNER MUSEUM

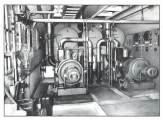

Festung Fürigen

Museum zur Wehrgeschichte
Kehrsitenstrasse, Stansstad
Temperatur in Festung 12°

■ 1. April bis 31. Oktober
Sa und So: 11–17 Uhr, Mo–Fr: geschlossen

Informationen
Führungen und ausserordentliche Öffnungszeiten
Tel. 041 610 95 25, Fax 041 610 95 35
E-Mail: museum@nw.ch
www.nidwaldner-museum.ch

Für Schulen sind Führungen in den Museen gratis.
Eintritt für Kinder und Jugendliche unter 16 Jahren gratis.

Schweizerisches Militärmuseum Full

geöffnet von Freitag bis Sonntag 10.00–17.00 Uhr

Festungsmuseum Reuenthal

geöffnet Samstagnachmittag von 13.00–17.00 Uhr

Die Saisonöffnungszeiten beider Museen dauern von April bis Ende Oktober.

Gruppenbesuche an anderen Wochentagen sind bei beiden Museen nach Absprache möglich.

Auskunft und Informationen für Gruppenbesuche sind erhältlich unter:
Tel. 0041 (0)62 772 36 06, Fax 0041 (0)62 772 36 07

Sekretariat:
Verein Militär- und Festungsmuseum Full-Reuenthal
Sonnenweg 14, CH-4314 Zeiningen
Tel. 0041 (0)61 851 50 47, Fax 0041 (0)61 851 50 48

Weitere Angaben sind im Internet erhältlich unter:
www.militaer-museum.ch und www.festungsmuseum.ch
oder per E-Mail: info@festungsmuseum.ch

Stiftung Schwyzer Festungswerke

Die zugänglichen Werke:
- Festung Grynau in Tuggen
- Panzerabwehr-Felswerk Ruestel in Euthal am Sihlsee
- Artillerie Kasematt-Halbwerk Spitz in Sattel
- KP und Feuerleitstelle in Sattel
- Kommandofestung Selgis im Muotathal

Anmeldung für Führungen und Informationen unter:
www.schwyzer-festungswerke.ch oder telefonisch bei Herrn Markus Cotti, Bank Linth, Lachen
Tel. 055 451 02 11

FESTUNGSMUSEUM HELDSBERG

Die Festung ist von April bis Ende Oktober jeden Samstag ab 13 Uhr geöffnet.

Gruppenführungen für Firmen, Vereine, Familienfeste nach Anmeldung auch werktags.

Speisen und Getränke in der Heldsbergstube.

Festungsmuseum Heldsberg, 9430 St. Margrethen

Das müssen Sie erlebt haben!
Informativ und beeindruckend!
Auskunft: 071 733 40 31
www.festung.ch

Sentier des Toblerones

Der Name geht auf die Mobilisierung 1939/45 zurück, als vom Fusse des Juras bis hin zum Genfersee eine 10 km lange Panzersperre errichtet wurde. Der Weg zieht sich durch ein zauberhaftes Naturgebiet mit Bächen, die fast auf der ganzen Länge von Wäldern umrahmt sind. Dank diesem Pfad wurden zahlreiche Sehenswürdigkeiten der Natur bewahrt, die der aufmerksame Wanderer bemerken wird. Auf der Strecke sind mehrere Infanteriewerke, insbesondere die getarnte und voll ausgerüstete «Villa Rose», die zum Besuch geöffnet ist.

«Empfänger des Preises der Schweiz. Gesellschaft für Kulturgüterschutz – neu in 2005: «Soldatenstube»

Pfad Bassins (Bahn Nyon/St-Cergue) – Nyon 15 km, kürzere Strecken ab Genolier (Bahn Nyon/St-Cergue), Begnins (Bus) oder Gland (SBB), 3000 «toblerones». Besuch: nach Vereinbarung, ganzjährig.

Auskünfte: Nyon Région Tourisme, Tel. 022 361 62 21
www.toblerones.ch
oder **Assoc. de la ligne fortifiée, 022 361 5951, abends**

FORTERESSE HISTORIQUE DE ST-MAURICE

Besuchen Sie in St-Maurice die Forts *CINDEY* und *SCEX*

Gleichzeitig bietet dieser militärisch bedeutsame Ort Einblick in 500 Jahre Festungsbau.

- **Schloss St-Maurice** (1476)
- **Dufourbefestigung** (1831)
- **Art Fort Scex** (1. Weltkrieg)
- **Art u Inf Fort Cindey** (2. Weltkrieg)

Besichtigungen
15.07.–28.08. täglich, 10.00–16.15 Uhr
15.03.–14.07. / 29.08.–15.11. Sa/So je 14.00 Uhr oder auf Anmeldung bei 024 485 40 40

(Fort Scex nur auf Anmeldung)

Infos: www.forteresse-st-maurice.ch

Museo Forte Ospizio St.-Gotthard-Pass

Geöffnet: Juni – Oktober
Täglich von: 09.00–12.00 Uhr, 13.00–18.00 Uhr

Ausstellungen:
– Baubeginn des Forts von 1894
– Gegenstände aus dem 1. Weltkrieg

Eintrittspreise:

Erwachsene	Fr. 6.–
Militär/Studenten/AHV	Fr. 4.–
Gruppen: pro Person	Fr. 4.–
Schüler	Fr. 3.–

Auskünfte: Tel. 091 869 25 78, Tel. 091 869 15 25, Fax 091 869 18 11

Festung Vitznau

Sehr gut erhaltene Festung in einzigartiger Ausflugsregion

- Öffentliche Führungen für Einzelpersonen (Mai bis Oktober: freitags um 17.00 Uhr, November bis April: 1. Samstag im Monat um 14.00 Uhr)
- Führungen für Gruppen gegen Voranmeldung jederzeit möglich.

Willkommen im 1. Festungshotel der Schweiz!
- Apéros und Bankette, Raclette- oder Fondueplausch
- Klassenzusammenkünfte, Geburtstagsfeste
- Versammlungen, Tagungen und Seminare
- Übernachtungen «Swiss Army Nights»

Detaillierte Informationen und Reservation:
www.festung-vitznau.ch

Tourist Information Vitznau, Seestrasse, 6354 Vitznau
Tel. 041 398 00 35, Fax 041 398 00 33
E-Mail: info.vitznau@wvrt.ch

Sehen und erleben

- **CRESTAWALD – die einzigartige Festungsanlage Graubündens!**
- **Während 60 Jahren geheim und unter Verschluss, jetzt endlich öffentlich.**
- **Festungsmuseum, Zeitzeuge und Erlebnis in einem.**

- **Freie oder geführte Besichtigung**
- **Übernachten im Fels**
- **Verpflegungsmöglichkeiten**
- **Seminarraum**

Öffnungszeiten: Juni bis Oktober, jeden Samstag von 10–17 Uhr; übrige Zeit für Gruppen auf Voranmeldung
Lage: Nationalstrasse A 13, zwischen Andeer und Sufers, Ausfahrt Avers oder Sufers
Info: Verein Festungsmuseum Crestawald c/o Splügen/Rheinwald Tourismus
CH-7435 Splügen · Telefon +41 81 650 90 30
Telefax +41 81 650 90 31

CRESTAWALD Festungsmuseum

www.festung-gr.ch

Mitgliedorganisationen

1. Fort de Vallorbe, 1337 Vallorbe
2. Festungsmuseum und schweizerisches Militärmuseum Full-Reuenthal, 5224 Reuenthal
3. Festungsmuseum Heldsberg, 9430 St. Margrethen
4. Artillerie Fort Magletsch, 9479 Oberschan
5. Festungsmuseum Crestawald, 7434 Sufers
6. Festung Grynau. Inf Werk, 8856 Tuggen/SZ
7. Militärhistorische Stiftung Kt. Zug, 6313 Menzingen
8. Festung Mühlefluh, 6354 Vitznau
9. Festung Fürigen, 6362 Stansstad
10. Museo Forte Ospizio, St. Gotthard Passhöhe
11. Forte Airolo, 6780 Airolo
12. Forte Mondascia, 6710 Biasca
13. Infanteriebunker Fischbalmen, 3658 Merligen / Beatenbucht
14. Artillerie Festung Faulensee, 3705 Faulensee
15. Fort d'artillerie de Champex, 1938 Champex
16. Fort Découverte, 1902 Evonniaz
17. Forteresse historique de St-Maurice, 1890 St-Maurice
18. Ligne fortifiée de la Promenthouse, 1196 Gland
19. Sentier Historique du Vully, 1787 Môtier / Vully
20. Fondation Patrimoine Br Fr 3, 2605 Sonceboz
21. Verein Festungswerke SO-Jura, Solothurner Jura
22. Ortsmuseum Dietikon, 8953 Dietikon
23. Pro Fortins Neuchâtel, 2042 Valangin
24. Associazione Sasso da Pigna
25. Association Testein. Br Fr 9
26. Association du Fort de Litroz
27. Burgenverein Domleschg
28. Verein Festungsgürtel, Kreuzlingen
29. Association sauvegarde patrimoine militaire: région Neuchâtel
30. Stiftung Simplon
31. Festungswerke am Rheinfall
32. Festungswerke Rheinau
33. Festungswerke Ebersberg
34. Festungswerke Zürcher Unterland
35. Militärhistorische Stiftung des Kantons Zürich
36. Bunkerverein Kleinlützel
37. Fortezzas Grischunas
38. STEPSA AG, Tschingel
39. Swiss Mountain Fort AG, Furggels

Association pour la promotion et le soutien de la forteresse helvétique