Objekttyp: **Advertising**

Zeitschrift: **Schweizer Soldat : die führende Militärzeitschrift der Schweiz**

Band (Jahr): **84 (2009)**

Heft 12

PDF erstellt am: **24.05.2024**

Nutzungsbedingungen

Die ETH-Bibliothek ist Anbieterin der digitalisierten Zeitschriften. Sie besitzt keine Urheberrechte an den Inhalten der Zeitschriften. Die Rechte liegen in der Regel bei den Herausgebern.
Die auf der Plattform e-periodica veröffentlichten Dokumente stehen für nicht-kommerzielle Zwecke in Lehre und Forschung sowie für die private Nutzung frei zur Verfügung. Einzelne Dateien oder Ausdrucke aus diesem Angebot können zusammen mit diesen Nutzungsbedingungen und den korrekten Herkunftsbezeichnungen weitergegeben werden.
Das Veröffentlichen von Bildern in Print- und Online-Publikationen ist nur mit vorheriger Genehmigung der Rechteinhaber erlaubt. Die systematische Speicherung von Teilen des elektronischen Angebots auf anderen Servern bedarf ebenfalls des schriftlichen Einverständnisses der Rechteinhaber.

Haftungsausschluss

Alle Angaben erfolgen ohne Gewähr für Vollständigkeit oder Richtigkeit. Es wird keine Haftung übernommen für Schäden durch die Verwendung von Informationen aus diesem Online-Angebot oder durch das Fehlen von Informationen. Dies gilt auch für Inhalte Dritter, die über dieses Angebot zugänglich sind.

Ein Dienst der *ETH-Bibliothek*
ETH Zürich, Rämistrasse 101, 8092 Zürich, Schweiz, www.library.ethz.ch

http://www.e-periodica.ch

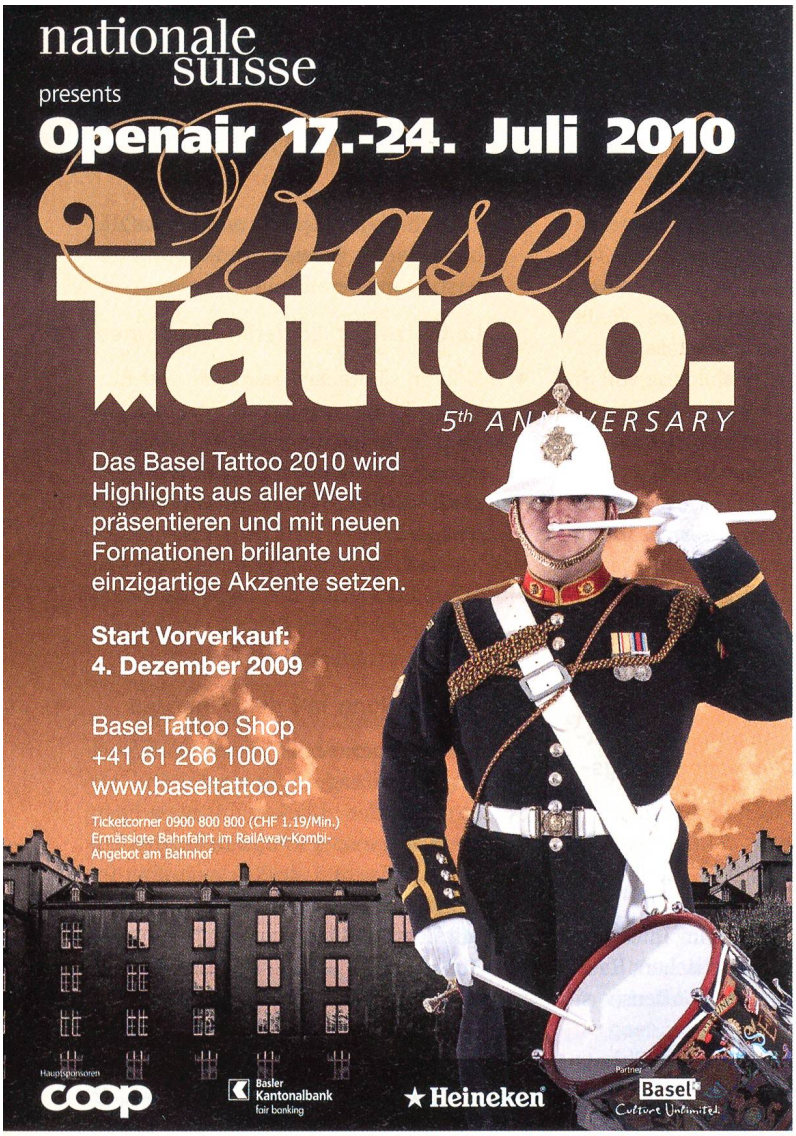

Berufsmilitär – Zeitmilitär

Ein Beruf für unsere Sicherheit.

Für Milizoffiziere und -unteroffiziere, die Freude am Umgang mit Menschen haben, gerne Wissen weitergeben und Verantwortung tragen, anspruchsvolle und abwechslungsreiche Herausforderungen suchen, Bereitschaft für friedensfördernde Auslandeinsätze haben, flexibel und leistungsorientiert sind und gewillt sind, einen Dienst für unser Gemeinwohl zu leisten.

Die Schweizer Armee bietet zahlreiche interessante Berufe an.

Eine moderne, anerkannte Ausbildung, gepaart mit einer vielfältigen und abwechslungsreichen praktischen Tätigkeit, führt Sie zu diesem Beruf.

Willkommen sind Frauen und Männer!

Nehmen Sie die erste Hürde für eine Zukunft mit Sicherheit.
Informationen finden Sie unter:
[www.zukunftmitsicherheit.ch]

Schweizerische Eidgenossenschaft
Confédération suisse
Confederazione Svizzera
Confederaziun svizra

Schweizer Armee

EAGLE IV – hoher Schutz, grosse Nutzlast, ausgezeichnete Mobilität für die Anforderungen von heute und morgen

DEFENSE SOLUTIONS FOR THE FUTURE

GENERAL DYNAMICS
European Land Systems

MOWAG
PROTECTED MOBILITY

mowag.ch