Sachplan Militär

Autor(en): **[s.n.]**

Objekttyp: **Article**

Zeitschrift: **Schweizer Soldat : die führende Militärzeitschrift der Schweiz**

Band (Jahr): **94 (2019)**

Heft 7-8

PDF erstellt am: **24.05.2024**

Persistenter Link: https://doi.org/10.5169/seals-868495

Nutzungsbedingungen

Die ETH-Bibliothek ist Anbieterin der digitalisierten Zeitschriften. Sie besitzt keine Urheberrechte an den Inhalten der Zeitschriften. Die Rechte liegen in der Regel bei den Herausgebern.
Die auf der Plattform e-periodica veröffentlichten Dokumente stehen für nicht-kommerzielle Zwecke in Lehre und Forschung sowie für die private Nutzung frei zur Verfügung. Einzelne Dateien oder Ausdrucke aus diesem Angebot können zusammen mit diesen Nutzungsbedingungen und den korrekten Herkunftsbezeichnungen weitergegeben werden.
Das Veröffentlichen von Bildern in Print- und Online-Publikationen ist nur mit vorheriger Genehmigung der Rechteinhaber erlaubt. Die systematische Speicherung von Teilen des elektronischen Angebots auf anderen Servern bedarf ebenfalls des schriftlichen Einverständnisses der Rechteinhaber.

Haftungsausschluss

Alle Angaben erfolgen ohne Gewähr für Vollständigkeit oder Richtigkeit. Es wird keine Haftung übernommen für Schäden durch die Verwendung von Informationen aus diesem Online-Angebot oder durch das Fehlen von Informationen. Dies gilt auch für Inhalte Dritter, die über dieses Angebot zugänglich sind.

Ein Dienst der *ETH-Bibliothek*
ETH Zürich, Rämistrasse 101, 8092 Zürich, Schweiz, www.library.ethz.ch

http://www.e-periodica.ch

Sachplan Militär

Das VBS hat die Anhörung und Mitwirkung zu den ersten zwölf Objektblättern des Sachplans Militär eröffnet. Die Standortkantone und -gemeinden können dazu bis Ende August 2019 Stellung nehmen. Die Bevölkerung kann sich vom 13. Juni bis am 12. Juli 2019 zu den Entwürfen äussern.

Die Mitteilung des VBS vom 11. Juni 2019 zum Sachplan Militär im Wortlaut

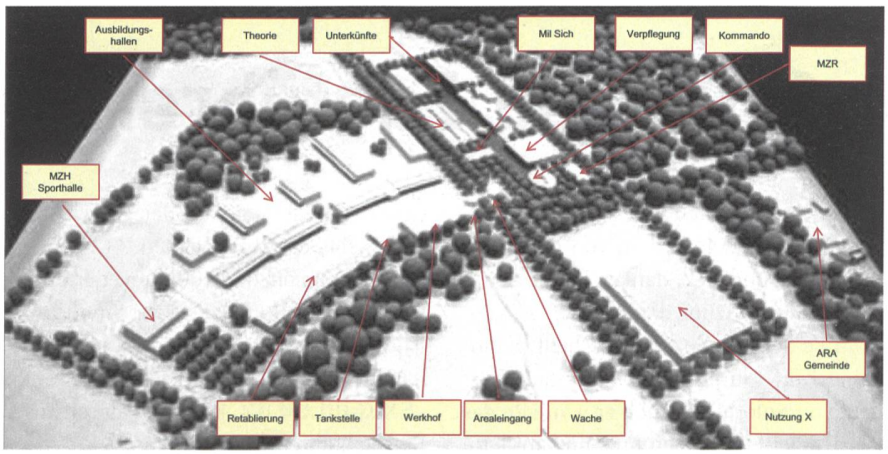

Der grosse Waffenplatz Frauenfeld ist in der Objektblattserie enthalten.

Ausgehend vom Programmteil des Sachplans Militär wird der Objektteil mit den spezifischen Festlegungen für die einzelnen militärischen Standorte serienweise überarbeitet.

Die erste Objektblattserie

Die erste Objektblattserie umfasst

- die Logistikstandorte Burgdorf (BE), Herbligen (BE), Rotkreuz (ZG), Romont (FR) und Sévaz (FR),
- die Bodenstation Führungsunterstützung in Leuk (VS),
- das Labor Spiez mit dem Kompetenzzentrum ABC-KAMIR (BE),
- die Generalstabsschule in Kriens (LU),
- den Übungsplatz Pollegio (TI)
- sowie die drei Waffenplätze Herisau-Gossau (SG), Frauenfeld (TG) und Kloten-Bülach (ZH).

Anhörung bis 31. August

Zu diesen Objektblättern können die Standortkantone und -gemeinden nun im Rahmen der Anhörung bis Ende August 2019 Stellung nehmen.

Die Bevölkerung kann sich vom 13. Juni bis am 12. Juli 2019 im Rahmen der Mitwirkung äussern. Vorgesehen ist, die erste Objektblattserie dem Bundesrat bis Ende 2019 zur Verabschiedung zu unterbreiten.

Konzept von 2013

Der Programmteil des Sachplans Militär wurde am 8. Dezember 2017 vom Bundesrat verabschiedet, nachdem sich die Kantone, die Gemeinden und die Bevölkerung dazu äussern konnten.

Der Programmteil beruht auf dem Stationierungskonzept der Armee von 2013 und dient in erster Linie der raumplanerischen Sicherung der militärischen Standorte:

- Er gibt eine Übersicht über den Infrastrukturbedarf und die Raumansprüche der Armee für Ausbildung, Einsatz und Logistik für die nächsten 10 bis 15 Jahre.
- Er legt fest, welche Grundsätze bei der Nutzung der Infrastruktur, der Koordination mit zivilen Planungen und beim Schutz der Umwelt anzuwenden sind.
- Er bezeichnet die sachplanrelevanten Standorte, also diejenigen militärischen Standorte, die sich erheblich auf Raum und Umwelt auswirken und macht Vorgaben zu den nicht mehr benötigten militärischen Immobilien.

Verbindlich für Behörden

Der Sachplan Militär ist ein Planungs- und Koordinationsinstrument des Bundes im Sinne des Raumplanungsgesetzes. Er legt die Ziele und Vorgaben für die militärische Infrastruktur behördenverbindlich fest. *vbs/fri.*

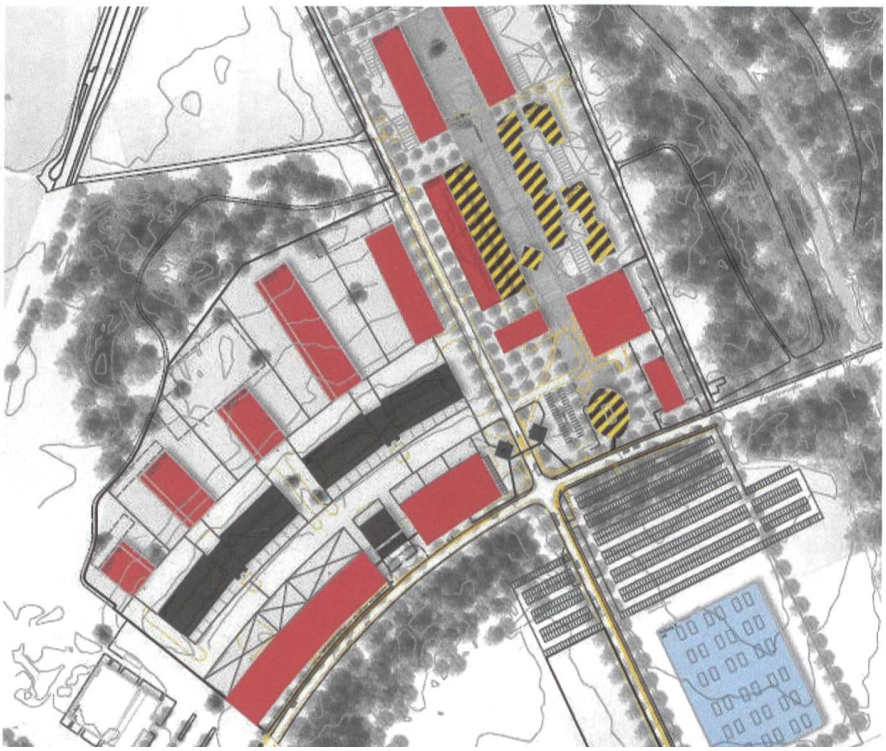

So soll im Frauenfelder Auenfeld das Areal nach der Fertigstellung aussehen.