Aus der Welt der Gehörlosen

Objekttyp: **Group**

Zeitschrift: **Gehörlosen-Zeitung für die deutschsprachige Schweiz**

Band (Jahr): **72 (1978)**

Heft 3

PDF erstellt am: **24.05.2024**

Nutzungsbedingungen

Die ETH-Bibliothek ist Anbieterin der digitalisierten Zeitschriften. Sie besitzt keine Urheberrechte an den Inhalten der Zeitschriften. Die Rechte liegen in der Regel bei den Herausgebern.
Die auf der Plattform e-periodica veröffentlichten Dokumente stehen für nicht-kommerzielle Zwecke in Lehre und Forschung sowie für die private Nutzung frei zur Verfügung. Einzelne Dateien oder Ausdrucke aus diesem Angebot können zusammen mit diesen Nutzungsbedingungen und den korrekten Herkunftsbezeichnungen weitergegeben werden.
Das Veröffentlichen von Bildern in Print- und Online-Publikationen ist nur mit vorheriger Genehmigung der Rechteinhaber erlaubt. Die systematische Speicherung von Teilen des elektronischen Angebots auf anderen Servern bedarf ebenfalls des schriftlichen Einverständnisses der Rechteinhaber.

Haftungsausschluss

Alle Angaben erfolgen ohne Gewähr für Vollständigkeit oder Richtigkeit. Es wird keine Haftung übernommen für Schäden durch die Verwendung von Informationen aus diesem Online-Angebot oder durch das Fehlen von Informationen. Dies gilt auch für Inhalte Dritter, die über dieses Angebot zugänglich sind.

Ein Dienst der *ETH-Bibliothek*
ETH Zürich, Rämistrasse 101, 8092 Zürich, Schweiz, www.library.ethz.ch

http://www.e-periodica.ch

Aus der Welt der Gehörlosen

Wir gratulieren

Am 12. Januar 1978 beging Herr Otto Gygax im Altersheim Zürich Wollishofen, Studackerstrasse 22, in geistiger Frische und bei bester Gesundheit seinen 90. Geburtstag, wobei er von seinen Mitbewohnern in reichem Masse geehrt wurde.

Den Höhepunkt seines Ehrentages durfte er am 15. Januar im Hause seines Sohnes in Oberrieden — im Kreise seiner Verwandten erleben. Wir schliessen uns den vorgenannten Gratulanten an und wünschen Herrn Gygax für das neue Lebensjahr, verbunden mit den herzlichsten Grüssen alles Gute, Gesundheit und Wohlergehen.

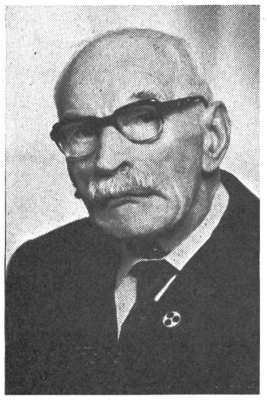

Christian Linder

Im Taubstummenheim Turbenthal feiert Herr Christian Linder am 10. Februar seinen 85. Geburtstag bei guter Gesundheit. Wir gratulieren dem noch rüstigen Jubilar recht herzlich und wünschen ihm alles Gute im neuen Lebensjahr.

Elise Zeller

Am 7. Februar kann in St. Gallen Fräulein Elise Zeller ihren 70. Geburtstag feiern. Während den letzten sechseinhalb Jahren arbeitete sie im Haushalt der Arztfamilie Dr. Gerber. Sie war immer eine tüchtige Angestellte. Besondere Freude hatte sie am Bügeln und Flicken.
Seit 54 Jahren ist sie Abonnentin der Schweiz. Gehörlosen-Zeitung.

*

Ebenfalls bei guter Gesundheit durfte in St. Gallen Fräulein Frieda Fischbach am 29. Januar ihren 75. Geburtstag feiern. Auch sie ging bis vor wenigen Jahren täglich an ihre Arbeit als Nachstickerin.

Wir gratulieren beiden Jubilarinnen herzlich und wünschen ihnen noch viele frohe Stunden im wohlverdienten Ruhestand.

Wir betrauern

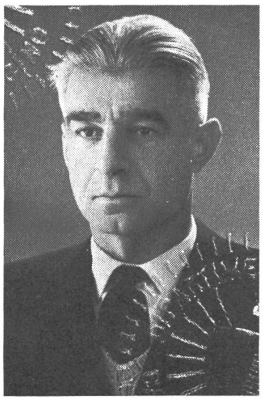

Ugo Pretti †

Am 2. November 1977 ist unser tüchtiger Sekretär *Ugo Pretti* im Alter von 67 Jahren plötzlich gestorben. Er hinterlässt grosse Trauer bei den Tessiner Gehörlosen und eine grosse Lücke in unserem Verein.

Ugo war für uns alle ein lieber Kamerad. Manche fröhliche Stunde haben wir mit ihm verbracht. Sein Charakter war offen, immer fröhlich und hilfsbereit.

Er war mehr als 25 Jahre Sekretär der «SILENZIOSA», und seinerzeit war er auch Vorstandsmitglied des Schweizerischen Gehörlosensportverbandes. Er war ein Sportler: Velofahren, Laufen, Bergsteigen usw. Wir erinnern uns noch an seine Beteiligung an der Internationalen Gehermeisterschaft Rovio—Arogno und zurück, wo er mit seinen 55 Jahren sich gut klassierte und vor vielen jungen Athleten ans Ziel kam. Aber sein Lieblingssport war das Bergsteigen. Er war Mitglied, Archivar und Bibliothekar und Vorstandsmitglied eines sehr bekannten Tessiner Alpenvereins (UTOE). 20 Jahre war er Hauswart der Alphütte von Albagno im Gordunotal ob Bellinzona. Er liebte die Berge und die Natur. Er bestieg alle Tessiner Berge und auch viele der übrigen Schweiz.

Er hinterlässt die liebe Frau Alma, den Sohn Luigi mit Frau und die kleine, liebe Enkelin Nathalie.

Lieber Ugo, wir werden Dich nie vergessen. Du warst ein guter, treuer Kamerad, und Du hast viel für die Gehörlosen geleistet, und niemand von uns wird das vergessen.

Ciao, caro Ugo, grazie di cuore!
Lugano, gennaio 1978
Società Silenziosa Ticinese fra i Sordomuti

Anzeigen

III. Israelreise der Zürcher Gehörlosen

von Sonntag, 2. April bis Sonntag, 16. April 1978

Es werden alle wichtigen biblischen, historischen und sonstwie interessanten Stätten des Heiligen Landes besucht: Ober- und Unter-Galiläa, Samarien, Jerusalem und Umgebung, südliche Wüste und Rotes Meer. Wir machen keine fertige «Konfektionsreise»: Die Teilnehmer werden an 2 Einführungsabenden auf die Reise vorbereitet und bestimmen selber das Programm. Deshalb ist die Reise auch für jene Gehörlosen interessant, die schon zuvor in Israel waren.

Es ist ein Doppelprogramm vorgesehen: Eines *für ältere* Gehörlose, die auch gerne etwas Badeferien am Roten Meer machen, und eines *für die jüngeren,* marschtüchtigen Gehörlosen, mit drei Besteigungen: Anhöhe Susita (Heilung des Taubstummen), Davidshöhle (ob En Gedi), Wüste Sinai mit Besteigung des Mosesberges (2285 m ü. M.).

Kosten alles inbegriffen ab Zürich: zirka Fr. 1900.—; Zuschlag für Sinai-Expedition. Es sind einige Plätze für ausserkantonale bzw. für katholische Gehörlose reserviert. Reiseleitung: Pfr. Eduard Kolb, MA und Mitarbeiter, in Zusammenarbeit mit dem Reisebüro Leder, Zürich.

Provisorische Anmeldungen sofort erbeten, spätestens bis 5. Februar 1978!
Die provisorisch Angemeldeten erhalten eine Einladung zu den Vorbesprechungen, an denen das genaue Reiseprogramm festgelegt wird.

Zürcher Mimenchor

Wir haben die Proben im Gehörlosenzentrum Zürich neu auf jeweils *Freitagabend,* 19.45—21.30 Uhr, festgelegt. Herr Berger und der Vorstand erwarten, dass die aktiven Mimenspieler die Proben regelmässig besuchen. Wir würden nicht gerne — wie andere Gehörlosenvereine — Bussen für unentschuldigtes Fernbleiben einführen.

Der Vorstand: R. Ruf

Ref. Gehörlosengemeinde des Kantons Zürich

Gesamtsitzung aller Kirchenhelfer am Samstag, 4. Februar 1978, 15.00 bis zirka 17.30 Uhr im Clubraum des Gehörlosenzentrums Zürich. Gemäss Gemeindeordnung ist der Besuch für alle aktiven Kirchenhelfer obligatorisch.

Vor der Gesamtsitzung findet um 13.30 Uhr eine Kurzsitzung des Gemeindevorstandes statt.

Der Präsident: E. Bühler