Termine, Bildung, Freizeit

Objekttyp: **Group**

Zeitschrift: **GZ in Kontakt : Gehörlosenzeitung für die deutschsprachige Schweiz**

Band (Jahr): **85 (1991)**

Heft 21

PDF erstellt am: **28.05.2024**

Nutzungsbedingungen

Die ETH-Bibliothek ist Anbieterin der digitalisierten Zeitschriften. Sie besitzt keine Urheberrechte an den Inhalten der Zeitschriften. Die Rechte liegen in der Regel bei den Herausgebern.
Die auf der Plattform e-periodica veröffentlichten Dokumente stehen für nicht-kommerzielle Zwecke in Lehre und Forschung sowie für die private Nutzung frei zur Verfügung. Einzelne Dateien oder Ausdrucke aus diesem Angebot können zusammen mit diesen Nutzungsbedingungen und den korrekten Herkunftsbezeichnungen weitergegeben werden.
Das Veröffentlichen von Bildern in Print- und Online-Publikationen ist nur mit vorheriger Genehmigung der Rechteinhaber erlaubt. Die systematische Speicherung von Teilen des elektronischen Angebots auf anderen Servern bedarf ebenfalls des schriftlichen Einverständnisses der Rechteinhaber.

Haftungsausschluss

Alle Angaben erfolgen ohne Gewähr für Vollständigkeit oder Richtigkeit. Es wird keine Haftung übernommen für Schäden durch die Verwendung von Informationen aus diesem Online-Angebot oder durch das Fehlen von Informationen. Dies gilt auch für Inhalte Dritter, die über dieses Angebot zugänglich sind.

Ein Dienst der *ETH-Bibliothek*
ETH Zürich, Rämistrasse 101, 8092 Zürich, Schweiz, www.library.ethz.ch

http://www.e-periodica.ch

Termine, Bildung, Freizeit

DRS

Programmvorschau

Sehen statt hören

Erstausstrahlung:
Samstag, 2. November, 16.15 Uhr
Zweitausstrahlung:
Samstag, 9. November, 11.35 Uhr

Diesmal ist die Gehörlosen-Seelsorge das Thema unserer Sendung. In der Nordwest-Schweiz hatte der reformierte Seelsorger Heinrich Beglinger und der katholische Pfarrer Rudolf Kuhn je ein Arbeitsjubiläum: 10 und 20 Jahre im Amt! Anlässlich ihrer gemeinsamen Jubiläumsreise ins Tessin haben wir mit beiden ein ausführliches Gespräch geführt.

Jugend-Wochenende 1991 oekumenisch gestaltet

für gehörlose Jugendliche aus der Deutschschweiz

am 9./10. November 1991

im Antoniushaus Mattli in Morschach/Brunnen.

Programme und Anmeldung:
Behindertenseelsorge Zürich
Pfr. Ch. Huwyler
Postfach 2025
8035 Zürich
Schreibtelefon 01/362 11 11

Herzliche Einladung an alle Interessierten!

Schweizerische Gehörlosen-Kegelvereinigung

6. Schweiz. Mannschafts-Cup 1991

Austragungs-Ort:
Restaurant Vindonissa
Windisch, bei Brugg

Der Vorstand

Gehörlosenverein St. Gallen

Dias-Foto-Wettbewerb

Samstag, 9. November

Beginn: 14.00 Uhr, im Vereinsheim Merkurstrasse 4, St. Gallen.

Es gibt eine Überraschung.

Der Vorstand

Ich bin einsam und sehbehindert und suche einen

netten Freund

im Alter von 45 bis 55 Jahren, Nichtraucher und Nichttrinker.

Wer will mir helfen und mich begleiten?

Meine Hobbies: eine schöne Wohnung, halbtags arbeiten, spazieren, reisen, Handarbeiten.

Schreibst Du mir bald und legst ein Passfoto bei?

Chiffre 1291, Gehörlosenzeitung, Obstgartenstrasse 66, 8105 Regensdorf.

Gehörlosen Sportclub Bern

Lotto-Match

Freitag, 8. November 1991, ab 19.00–24.00 Uhr
Samstag, 9. November 1991, ab 18.00–24.00 Uhr
im Gemeinschaftszentrum «Wylerhuus» an der Wylerringstrasse 60 in Bern.

Bus Nr. 20 ab Bahnhof Richtung Wyler bis zur Haltestelle «Breitfeld».

Mit 6 Bildschirmanzeigen

Schöne Preise: Rollhammli, Laffli, Speck, Salami, Wein, Früchtekörbe usw.

Freundlich ladet ein:
Gehörlosen Sportclub Bern

Erwachsenenbildung Beratung für Gehörlose Zürich

Ausstellung

In Japan – wie in den USA, in Europa – wie im Osten, versuchen Künstler, ihre Ideen zu gestalten mit Faden und Stoffen, weiss oder bunt.

Im Museum Bellerive gibt es eine Sammlung solcher

Textilkunst

die jetzt zugänglich ist.

Mittwoch, 13. November, 18.30 Uhr,
Museum Bellerive.

Tram 2 und 4 Richtung Tiefenbrunnen, von Station Höschgasse aus ca. 200 m gegen den See, das Museum liegt an der Höschgasse 3.

Mit herzlichen Grüssen
Barbara Rutschmann
Ernst Femer

Gratulation

Die AKGS (Arbeitsgemeinschaft der katholischen Gehörlosen-Seelsorger) gratuliert ihrem langjährigen und treuen Mitglied und Präsidenten von 1971–1974,

Pfarrer Johannes Cadruvi, Alvaschein,

ganz herzlich zum **70. Geburtstag** am 13. November 1991. Seit 1959 nimmt sich Pfarrer Cadruvi der Gehörlosenseelsorge im Kanton Graubünden an. Wir wünschen ihm einen frohen Festtag, weiterhin gute Gesundheit und viel Vertrauen und Zuversicht in die kommenden Jahre hinein.

Schachaufgabe für November 1991

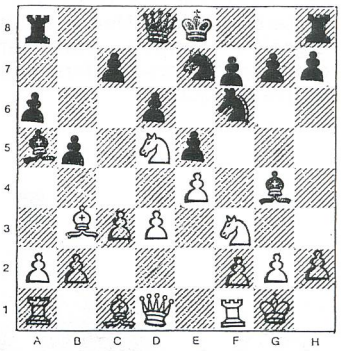

Kontrollstellung

Weiss: Kg1, Dd1, Ta1, Tf1, Lb3, Le1, Sd5, Sf3, a2, b2, c3, d3, e4, f2, g2, h2.

Schwarz: Ke8, Dd8, Ta8, Th8, La5, Lg4, Sd7, Sf6, a6, b5, c7, d6, e5, f7, g7, h7.

Weiss zieht und setzt in vier Zügen matt.

Diese Partie wurde an der Weltmeisterschaft 1892 in Paris von den beiden Grossmeistern Tarasch und Tschisorin gespielt, welche von Tarasch in 26 Zügen gewonnen wurde.

Viel Spass und Vergnügen beim Lösen und die besten Schachgrüsse von Eurem Schachonkel

Willy Widmer, Uetlibergstr. 24, 8045 Zürich

Heinz Güntert aus Luzern ist der fleissigste Löser!

Lösung vom Oktober:

1./ 1. Kc7–d7 Ke5–f5
2. Kd7–d6 = matt

2./ 1. Kc7–d7 f6–f5
2. Dc8–c5+ Ke5–f6
3. Dc 5–g7 = matt

Gottesdienste (Fortsetzung)

St. Gallen

Sonntag, 10. November, 14.30 Uhr, Gottesdienst im evang. Kirchgemeindehaus Lachen. Anschliessend Beisammensein mit Imbiss.

Pfr. W. Spengler

Zürich

Sonntag, 3. November, 14.30 Uhr, Gottesdienst der katholischen Gehörlosengemeinde des Kantons Zürich, in der Gehörlosenkirche Zürich-Orlikon. Ab 9.00 Uhr Beicht- und Gesprächsgelegenheit.

Pfr. Ch. Huwyler

PP/Journal
5610 Wohlen AG 1

AZA 5610 Wohlen AG 1