Veranstaltungen/Schachaufgabe

Objekttyp: **Group**

Zeitschrift: **GZ in Kontakt : Gehörlosenzeitung für die deutschsprachige Schweiz**

Band (Jahr): **86 (1992)**

Heft 8

PDF erstellt am: **28.05.2024**

Nutzungsbedingungen

Die ETH-Bibliothek ist Anbieterin der digitalisierten Zeitschriften. Sie besitzt keine Urheberrechte an den Inhalten der Zeitschriften. Die Rechte liegen in der Regel bei den Herausgebern.
Die auf der Plattform e-periodica veröffentlichten Dokumente stehen für nicht-kommerzielle Zwecke in Lehre und Forschung sowie für die private Nutzung frei zur Verfügung. Einzelne Dateien oder Ausdrucke aus diesem Angebot können zusammen mit diesen Nutzungsbedingungen und den korrekten Herkunftsbezeichnungen weitergegeben werden.
Das Veröffentlichen von Bildern in Print- und Online-Publikationen ist nur mit vorheriger Genehmigung der Rechteinhaber erlaubt. Die systematische Speicherung von Teilen des elektronischen Angebots auf anderen Servern bedarf ebenfalls des schriftlichen Einverständnisses der Rechteinhaber.

Haftungsausschluss

Alle Angaben erfolgen ohne Gewähr für Vollständigkeit oder Richtigkeit. Es wird keine Haftung übernommen für Schäden durch die Verwendung von Informationen aus diesem Online-Angebot oder durch das Fehlen von Informationen. Dies gilt auch für Inhalte Dritter, die über dieses Angebot zugänglich sind.

Ein Dienst der *ETH-Bibliothek*
ETH Zürich, Rämistrasse 101, 8092 Zürich, Schweiz, www.library.ethz.ch

http://www.e-periodica.ch

DRS

Programmvorschau

Sehen statt Hören

Erstausstrahlung:
Samstag, 18. April 1992,
12.15 Uhr

Zweitausstrahlung:
Samstag, 25. April 1992,
12.15 Uhr

Wie durch ein Wunder sind wir jetzt doch noch zu bewegten Bildern von der Ski-Europameisterschaft in Frankreich gekommen. Aus mehreren Stunden Filmmaterial unserer Kollegen aus München haben wir alle Szenen mit Schweizerinnen und Schweizern herausgesucht und zu einer Folge von Impressionen (Eindrükken) zusammengestellt. Endlich steht also wieder einmal Sport auf dem Programm unserer Gehörlosensendung. Dazu kommt noch etwas Kulturelles, weil gerade Osterzeit ist.

PP/Journal
5610 Wohlen AG 1

AZA 5610 Wohlen AG 1

Neuer Präsident beim SVG

Am 23./24. Mai 1992 findet in Lugano die 60. Delegiertenversammlung des Schweizerischen Verbandes für das Gehörlosenwesen SVG statt.

Neben den üblichen Traktanden wie
- Begrüssung
- Jahresbericht
- Berichte des Centro per audiolese, der Berufsschule für Hörgeschädigte und der Dolmetscherausbildungskommission
- Jahresrechnung 1991
- Entlastung Zentralvorstand
- Verbandstätigkeit 1992
- Budget 1992

und
- Varia

finden Ersatzwahlen statt.

Die SVHP-Vertreterin Pia Epprecht tritt nach 9jähriger Tätigkeit im Zentralvorstand zurück und muss deshalb ersetzt werden.

Ebenfalls seinen Rücktritt hat der langjährige Präsident des SVG, Hanspeter Keller aus Olten, eingereicht.

Nach insgesamt 15 Jahren Mitarbeit im Zentralvorstand übergibt er die Führung in neue Hände. Deshalb kursiert natürlich seit einiger Zeit die Frage: Wer wird neuer Präsident oder Präsidentin?

Der Vorstand schlägt nun am 23. Mai den Delegierten in Lugano den gehörlosen Beat Kleeb aus Uetikon am See vor. Beat Kleeb ist u.a. Vizepräsident des SGB, Präsident der Genossenschaft Hörgeschädigten-Elektronik in Wald und war bis 1991 langjähriges Mitglied der Gehörlosendolmetscher-Ausbildungskommission des SVG.

Falls Beat Kleeb am 23. Mai von den Delegierten gewählt wird, wäre er der erste gehörlose Präsident des SVG.

Schweizerische Gehörlosen Kegelvereinigung

34. Schweizerische Mannschafts-Meisterschaft 1992

Freitag/Samstag, 1./2. Mai 92

Kegelsporthalle «Waldhorn» Tägerwilen

Ab 19.00 Uhr Preisverteilung und anschliessend Einweihung der neuen Fahne des SGKV. Der Vorstand

Gottesdienste

Bern
Karfreitag, 17. April, 14.00 Uhr, Gottesdienst mit Abendmahl in der Markus-Kirche. Anschliessend Beisammensein im Kirchgemeindehaus.
Pfr. H. Giezendanner

Grenchen
Ostersonntag, 19. April, 10.00 Uhr: Gottesdienst mit Abendmahl zum Ostertag. Anschliessend Zusammensein beim Kaffee mit einer kleinen Überraschung. H. Beglinger

Langnau
Sonntag, 26. April, 14.00 Uhr, Gottesdienst mit Abendmahl in der Kirche. Anschliessend Film und Beisammensein im Kirchgemeindehaus.
Pfr. H. Giezendanner

Meilen
Karfreitag, 17. April, 14.30 Uhr, Gottesdienst mit Abendmahl in der ref. Kirche. Seid herzlich willkommen.
Der Gemeindevorstand

Riehen
Karfreitag, 17. April, 15.00 Uhr, Ökumenischer Karfreitag Gottesdienst im Pfarreiheim St. Franziskus (Tram 6 bis Pfaffenloh). Kinderhütedienst. Anschliessend Zusammensein bei Kaffee und Kuchen.
Pfr. R. Kuhn und H. Beglinger

St. Gallen
Sonntag, 26. April, 14.30 Uhr, Gottesdienst mit Abendmahl im evang. Kirchgemeindehaus Lachen. Anschliessend gemeinsamer Zvieri.
Pfr. W. Spengler

Thun
Ostersonntag, 19. April, 14.00 Uhr, Gottesdienst mit Abendmahl im Kirchgemeindehaus Frutigenstrasse. Anschliessend Film und Beisammensein. Pfr. H. Giezendanner

Zürich
Ostern, 19. April, 14.30 Uhr, Gottesdienst mit Abendmahl in der Gehörlosenkirche Oerlikon. Anschliessend Zusammensein bei Kaffee.
Der Gemeindevorstand

Gehörlosenverein Winterthur

General-versammlung

Am Samstag, den 25. April, findet um 15.30 Uhr im Hotel Wartmann, Paulstrasse 2, vis-à-vis Bahnhof Winterthur, 1. Stock, unsere 47. Generalversammlung statt.

Auch Gäste sind herzlich willkommen. Der Vorstand

Club d'échecs suisse des déficients auditifs CESDA — Schweizerischer Schachverein für Hörbehinderte SSVH

Schachaufgabe für April 1992

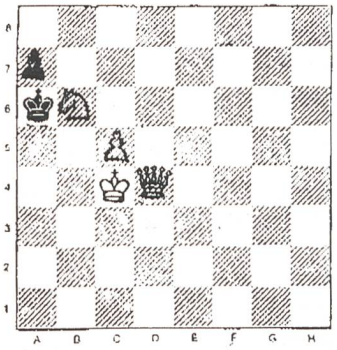

Kontrollstellung:

Weiss: Kc4, Dd4, Sb6, c5
Schwarz: Ka6, a7
Weiss zieht und setzt in zwei Zügen matt!

Wieder einmal ein etwas leichterer Zweizügler, welcher aber trotzdem einige Kopfarbeit verlangt. Er ist entstanden an der Stadtmeisterschaft 1948 in Zürich zwischen dem damaligen Stadtmeister E. Bhend und dem verstorbenen Gereben.

Viel Spass und Vergnügen beim Lösen und mit den besten Schachgrüssen von Eurem Schachonkel

Willy Widmer, Uetlibergstrasse 24, 8045 Zürich

Lösung der Märzaufgabe:

Schwarz am Zug gewinnt in drei Zügen!

1. ... f2–f1 = Läufer
2. L beliebig Sd2–f3
3. L Zugszwang beliebig Lf2–g2 = matt

Gehörlosen Verein Solothurn

Samstag, 25. April, im Hotel Löwen in Grenchen

Musikalische Unterhaltung

mit dem Golden Silents Quartett

Türöffnung 17.30 Uhr,

Bankett 19.00 Uhr

Ab 20.30 Uhr musikalische Unterhaltung, Zauberei, Tanz, Spiel und Wettbewerb.

Das Festprogramm kann bei U. Buri, Karl-Mathyssen-Strasse 32, 2540 Grenchen, bezogen werden.