Objekttyp: **TableOfContent**

Zeitschrift: **Studia philosophica : Schweizerische Zeitschrift für Philosophie = Revue suisse de philosophie = Rivista svizzera della filosofia = Swiss journal of philosophy**

Band (Jahr): **14 (1954)**

PDF erstellt am: **25.05.2024**

Nutzungsbedingungen

Die ETH-Bibliothek ist Anbieterin der digitalisierten Zeitschriften. Sie besitzt keine Urheberrechte an den Inhalten der Zeitschriften. Die Rechte liegen in der Regel bei den Herausgebern.
Die auf der Plattform e-periodica veröffentlichten Dokumente stehen für nicht-kommerzielle Zwecke in Lehre und Forschung sowie für die private Nutzung frei zur Verfügung. Einzelne Dateien oder Ausdrucke aus diesem Angebot können zusammen mit diesen Nutzungsbedingungen und den korrekten Herkunftsbezeichnungen weitergegeben werden.
Das Veröffentlichen von Bildern in Print- und Online-Publikationen ist nur mit vorheriger Genehmigung der Rechteinhaber erlaubt. Die systematische Speicherung von Teilen des elektronischen Angebots auf anderen Servern bedarf ebenfalls des schriftlichen Einverständnisses der Rechteinhaber.

Haftungsausschluss

Alle Angaben erfolgen ohne Gewähr für Vollständigkeit oder Richtigkeit. Es wird keine Haftung übernommen für Schäden durch die Verwendung von Informationen aus diesem Online-Angebot oder durch das Fehlen von Informationen. Dies gilt auch für Inhalte Dritter, die über dieses Angebot zugänglich sind.

Ein Dienst der *ETH-Bibliothek*
ETH Zürich, Rämistrasse 101, 8092 Zürich, Schweiz, www.library.ethz.ch

http://www.e-periodica.ch

INDEX

Eröffnungsansprache von Dr. P. Maximilian Roesle, Präsident der Schweizerischen Philosophischen Gesellschaft 1

Allocution de M. Georges Droz, secrétaire du département fédéral de l'intérieur . . . 10

Schellings Größe und sein Verhängnis, von Karl Jaspers . . 12

Schellings Anfänge und die Andeutung seines Anliegens, von Wilhelm Szilasi 51

Das Identitätssystem, von Helmuth Plessner 68

L'influence de Schelling en France et en Suisse Romande, par Marcel Reymond 91

Schellings Schwermut, von Emil Staiger 112

La philosophie Schellingienne de la Liberté, par M. Gueroult 146

Die Philosophie der Weltalter, von Horst Fuhrmanns . . 162

Schellings theologische Geistesahnen, von Ernst Benz . . . 179

Mythopoese, von Manfred Schroeter 202

Der Mensch in der Philosophie Schellings, von Hermann Zeltner 211

Die negative und die positive Philosophie, von Heinrich Barth 225

Die Vollendung des Deutschen Idealismus in der Spätphilosophie Schellings, von Walter Schulz 239

Bericht über das „Archiv für genetische Philosophie" von Walter Robert Corti 267

Ein Brief des Sohnes Fritz Schelling über die letzten Lebenstage seines Vaters 272

Die Tagung in Bad Ragaz vom 22. bis 25. September 1954 . 275

Diskussionen 38, 85, 134, 222, 256

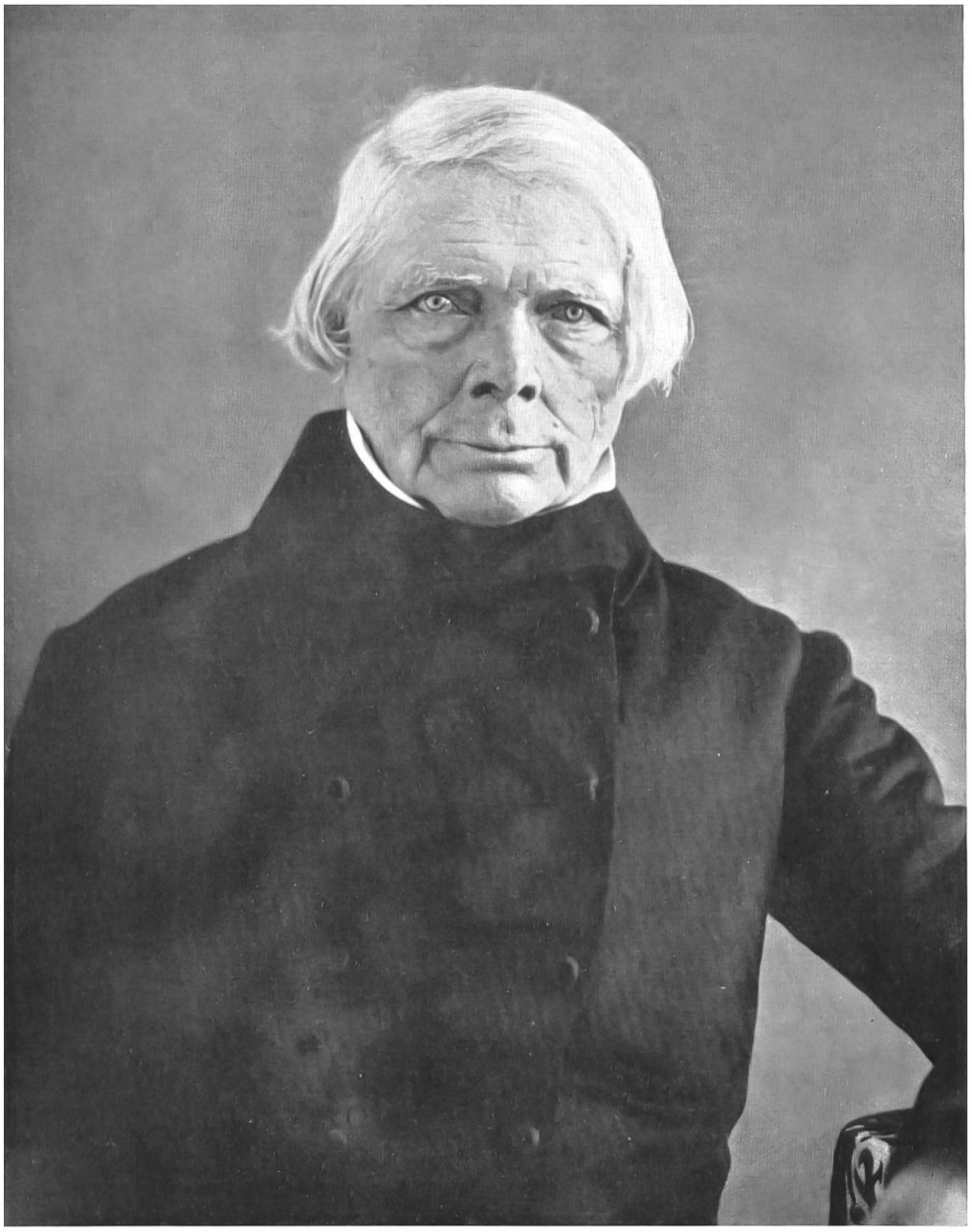

Daguerreotypie Schellings aus dem Jahre 1850