August Eigenmann

Autor(en): **[s.n.]**

Objekttyp: **Obituary**

Zeitschrift: **Mitteilungsblatt für die Schweizer im Fürstentum Liechtenstein**

Band (Jahr): **- (1967)**

Heft 2

PDF erstellt am: **27.05.2024**

Nutzungsbedingungen

Die ETH-Bibliothek ist Anbieterin der digitalisierten Zeitschriften. Sie besitzt keine Urheberrechte an den Inhalten der Zeitschriften. Die Rechte liegen in der Regel bei den Herausgebern.
Die auf der Plattform e-periodica veröffentlichten Dokumente stehen für nicht-kommerzielle Zwecke in Lehre und Forschung sowie für die private Nutzung frei zur Verfügung. Einzelne Dateien oder Ausdrucke aus diesem Angebot können zusammen mit diesen Nutzungsbedingungen und den korrekten Herkunftsbezeichnungen weitergegeben werden.
Das Veröffentlichen von Bildern in Print- und Online-Publikationen ist nur mit vorheriger Genehmigung der Rechteinhaber erlaubt. Die systematische Speicherung von Teilen des elektronischen Angebots auf anderen Servern bedarf ebenfalls des schriftlichen Einverständnisses der Rechteinhaber.

Haftungsausschluss

Alle Angaben erfolgen ohne Gewähr für Vollständigkeit oder Richtigkeit. Es wird keine Haftung übernommen für Schäden durch die Verwendung von Informationen aus diesem Online-Angebot oder durch das Fehlen von Informationen. Dies gilt auch für Inhalte Dritter, die über dieses Angebot zugänglich sind.

Ein Dienst der *ETH-Bibliothek*
ETH Zürich, Rämistrasse 101, 8092 Zürich, Schweiz, www.library.ethz.ch

http://www.e-periodica.ch

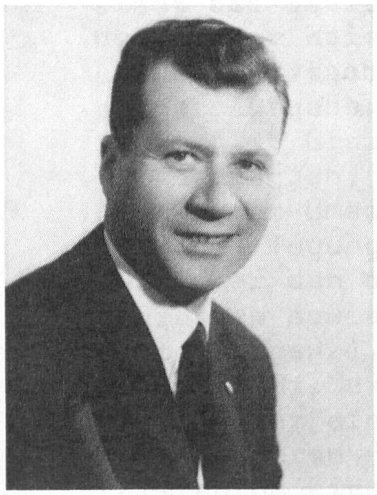

August Eigenmann

Grosse Bestürzung herrschte auch in den Schweizerkreisen unseres Gastlandes, als wir die Todesnachricht unseres langjährigen Vorstandsmitgliedes August Eigenmann vernahmen. Wir alle konnten es einfach nicht fassen, dass unser lieber Gusti uns am 18. Mai ganz plötzlich verlassen hat. Gusti Eigenmann war uns allen durch seine Fröhlichkeit und seinen guten Humor ein lieber Freund und Kamerad und in vorbildlicher Weise hat er sich stets für die Ziele unseres Vereins eingesetzt.

Wir werden Gusti Eigenmann immer in guter Erinnerung behalten und versichern auch an dieser Stelle seiner schwergeprüften Gattin, seinen Kindern, seinen Eltern und seinen Schwiegereltern unsere herzliche Anteilnahme.