# Das Jahr 1978 des Schweizer-Vereins in Bildern festgehalten

Autor(en): **[s.n.]**

Objekttyp: **Article**

Zeitschrift: **Mitteilungsblatt für die Schweizer im Fürstentum Liechtenstein**

Band (Jahr): **- (1978)**

Heft 4

PDF erstellt am: **27.05.2024**

Persistenter Link: https://doi.org/10.5169/seals-938354

**Nutzungsbedingungen**

Die ETH-Bibliothek ist Anbieterin der digitalisierten Zeitschriften. Sie besitzt keine Urheberrechte an den Inhalten der Zeitschriften. Die Rechte liegen in der Regel bei den Herausgebern.
Die auf der Plattform e-periodica veröffentlichten Dokumente stehen für nicht-kommerzielle Zwecke in Lehre und Forschung sowie für die private Nutzung frei zur Verfügung. Einzelne Dateien oder Ausdrucke aus diesem Angebot können zusammen mit diesen Nutzungsbedingungen und den korrekten Herkunftsbezeichnungen weitergegeben werden.
Das Veröffentlichen von Bildern in Print- und Online-Publikationen ist nur mit vorheriger Genehmigung der Rechteinhaber erlaubt. Die systematische Speicherung von Teilen des elektronischen Angebots auf anderen Servern bedarf ebenfalls des schriftlichen Einverständnisses der Rechteinhaber.

**Haftungsausschluss**

Alle Angaben erfolgen ohne Gewähr für Vollständigkeit oder Richtigkeit. Es wird keine Haftung übernommen für Schäden durch die Verwendung von Informationen aus diesem Online-Angebot oder durch das Fehlen von Informationen. Dies gilt auch für Inhalte Dritter, die über dieses Angebot zugänglich sind.

Ein Dienst der *ETH-Bibliothek*
ETH Zürich, Rämistrasse 101, 8092 Zürich, Schweiz, www.library.ethz.ch

**http://www.e-periodica.ch**

# DAS JAHR 1978 DES SCHWEIZER-VEREINS IN BILDERN FESTGEHALTEN.

Anlässlich des 40jährigen Regierungsjubiläums des liechtensteinischen Landesfürsten

Empfang auf Schloss Vaduz: Der Britische Generalkonsul in Zürich und Präsident Stettler im Gespräch mit I.D. Fürstin Gina

Das Detachement der Train-Rekrutenschule St.Luzisteig beim "friedlichen" Einmarsch in Liechtenstein anlässlich der Ueberführung einer alten Militärküche nach Vaduz.

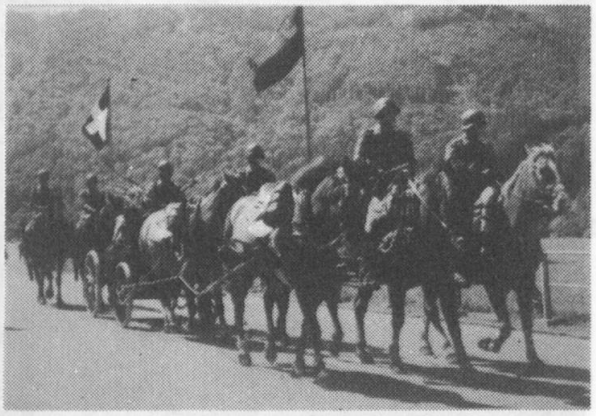

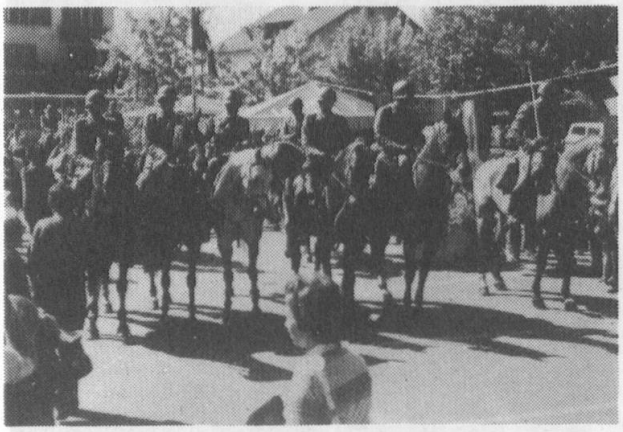

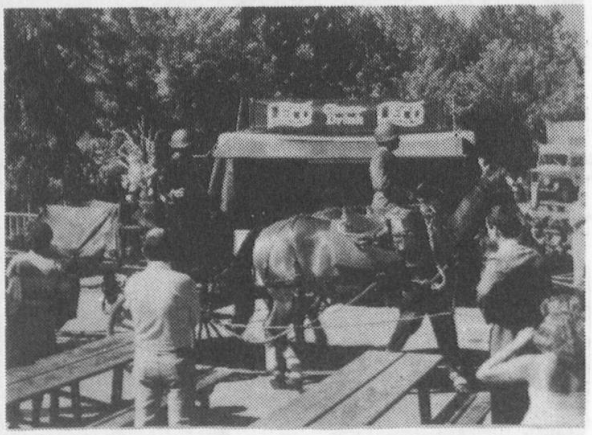

Verkauf eines "orig.Militär-Spatzes" in Vaduz

Das Spiel des Inf.Rgt. 14 beim Platzkonzert in Vaduz

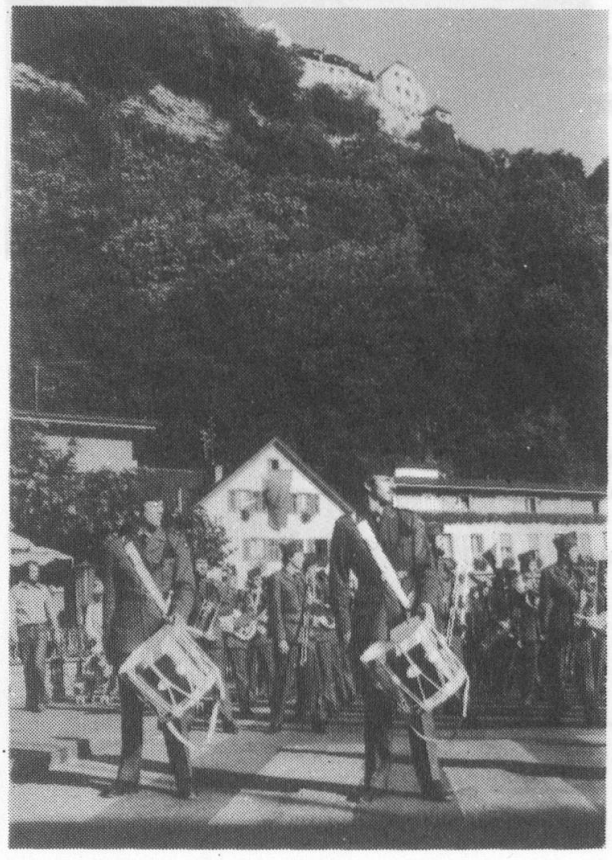

Besuch von Regierungschef Hans Brunhart auf der Luzisteig, anlässlich einer Schiessübung des Geb. Füs.Bat.47 (eines Obwaldner Bataillons).

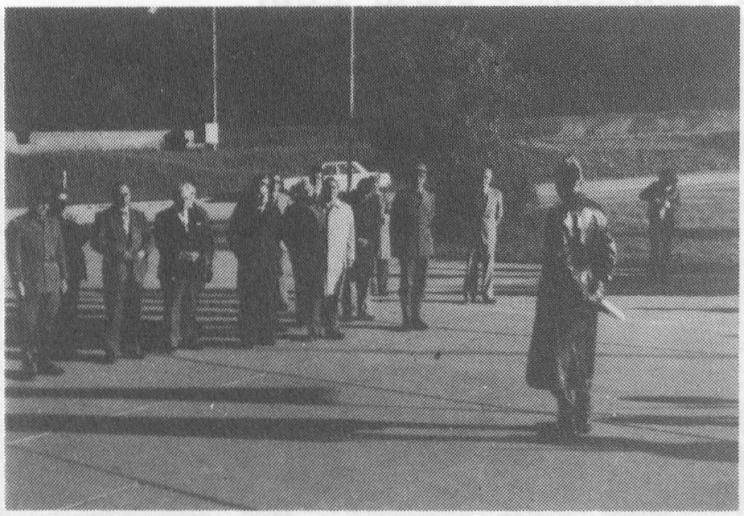

Begrüssung durch den Waffenchef der Infanterie, Div.Kdt.Treichler

von links n.rechts:
Dr.Mörgeli Pressechef EMD
Reg.Chef Hans Brunhart
Vorsteher Emanuel Vogt
Präsident W.Stettler
Vorstandsmitgl.O.Crameri
Protokollchef W.Kranz

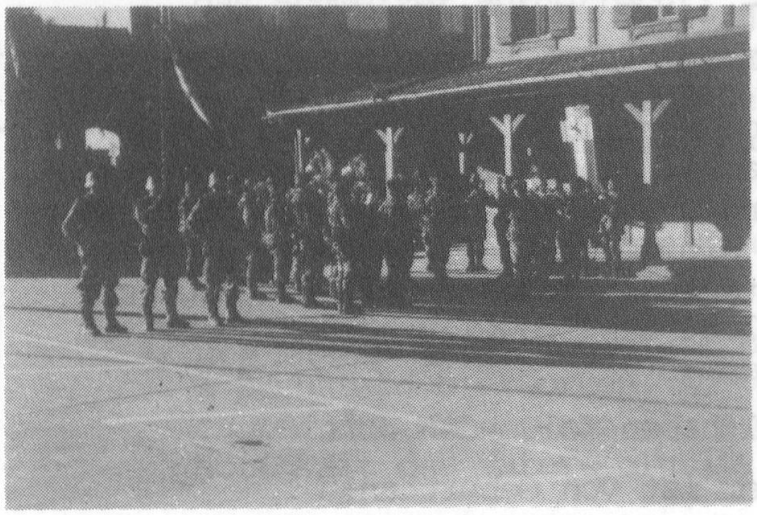

Das Spiel des Inf.Bat. 47 beim Abspielen der liechtensteinischen und schweizerischen Hymnen.

Präsident W.Stettler überbringt die Grüsse der Schweizer in Liechtenstein, anlässlich der 50jährigen Jubiläums-Feier des Liechtensteiner-Vereins in Zürich

## NEUE BESTIMMUNGEN ÜBER DAS KINDESVERHÄLTNIS UND DAS SCHWEIZERBÜRGERRECHT.

In der Ausgabe 1/1978 vom März 1978 haben wir in unserm "Mitteilungsblatt" auf das am 1. Januar 1978 in Kraft getretene neue Gesetz über das Kindesverhältnis aufmerksam gemacht. Heute möchten wir Ihnen einige zusätzliche Angaben zu dem damit im Zusammenhang stehenden abgeänderten Bundesgesetz über den Erwerb und Verlust des Schweizerbürgerrechts vom 29. September 1952 machen.

Die abgeänderten Artikel haben folgenden Wortlaut:

Art.1 1.Schweizer Bürger ist von Geburt an: