Nouvelles élections au Comité central des Sociétés Suisses de Paris

Autor(en): **[s.n.]**

Objekttyp: **Article**

Zeitschrift: **Le messager suisse de France : revue mensuelle de la Colonie suisse de France**

Band (Jahr): **12 (1966)**

Heft 2

PDF erstellt am: **26.05.2024**

Persistenter Link: https://doi.org/10.5169/seals-848969

Nutzungsbedingungen

Die ETH-Bibliothek ist Anbieterin der digitalisierten Zeitschriften. Sie besitzt keine Urheberrechte an den Inhalten der Zeitschriften. Die Rechte liegen in der Regel bei den Herausgebern.
Die auf der Plattform e-periodica veröffentlichten Dokumente stehen für nicht-kommerzielle Zwecke in Lehre und Forschung sowie für die private Nutzung frei zur Verfügung. Einzelne Dateien oder Ausdrucke aus diesem Angebot können zusammen mit diesen Nutzungsbedingungen und den korrekten Herkunftsbezeichnungen weitergegeben werden.
Das Veröffentlichen von Bildern in Print- und Online-Publikationen ist nur mit vorheriger Genehmigung der Rechteinhaber erlaubt. Die systematische Speicherung von Teilen des elektronischen Angebots auf anderen Servern bedarf ebenfalls des schriftlichen Einverständnisses der Rechteinhaber.

Haftungsausschluss

Alle Angaben erfolgen ohne Gewähr für Vollständigkeit oder Richtigkeit. Es wird keine Haftung übernommen für Schäden durch die Verwendung von Informationen aus diesem Online-Angebot oder durch das Fehlen von Informationen. Dies gilt auch für Inhalte Dritter, die über dieses Angebot zugänglich sind.

Ein Dienst der *ETH-Bibliothek*
ETH Zürich, Rämistrasse 101, 8092 Zürich, Schweiz, www.library.ethz.ch

http://www.e-periodica.ch

NOUVELLES ÉLECTIONS

au Comité Central des Sociétés Suisses de Paris

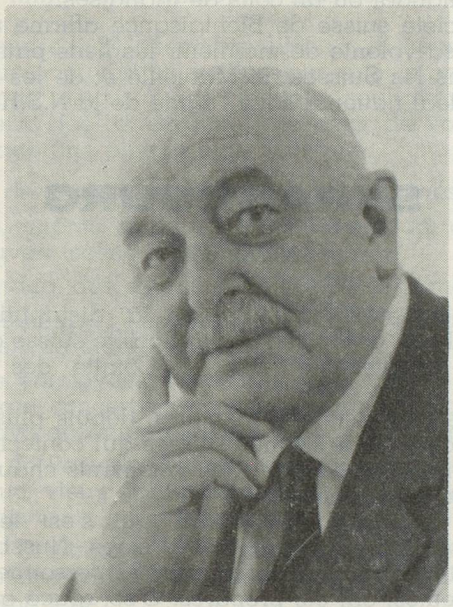

Robert VAUCHER, président

Il n'est point besoin de présenter à nos lecteurs Robert Vaucher, journaliste, dont ils eurent souvent l'occasion de lire de nombreux papiers. On peut dire également de lui qu'il fut le « seul » journaliste suisse de Paris à assister toujours avec une étonnante constance à toutes les manifestations suisses se déroulant sur les bords de la Seine.

C'est un journaliste-né. A lire son imposant « curriculum vitae », on découvre que, dès l'âge de vingt ans, il parcourut le monde à la recherche de l'événement. Correspondant de « L'Illustration » pendant de nombreuses années, fondateur du « Journal de Pologne », directeur de l'hebdomadaire « Armée, Marine, Colonies » et des services parisiens du quotidien « Al-Ahram », envoyé spécial du « Journal de Genève », collaborateur de la « Correspondance politique suisse », directeur des services parisiens de la revue « Etudes routières », malgré ses années bien comptées (il est né le 17 février 1890 à La Brévine), il a une activité débordante.

Jovial, gourmand, d'une courtoisie bien française, Robert Vaucher saura reprendre avec compétence et dévouement la fonction du Président des Présidents.

Charles FRIEDLÄNDER, vice-président

La fonction de président du Comité central étant de plus en plus absorbante, il a été décidé lors de la même réunion d'élire un vice-président, en l'occurrence M. Charles Friedländer.

Né à Berne, où il fit ses études, il est en France depuis 1929. Actuellement chef de service exportation de la Société des accumulateurs fixes et de traction à Romainville, il est également membre fondateur du Club des exportateurs, patronné par le Centre national du Commerce extérieur. Son activité l'appelait derechef à la présidence du Conseil d'administration du Cercle commercial suisse de Paris, fonction qu'il assume avec beaucoup de compétence.

Bernois des bords de la Seine où sa bonne humeur est traditionnelle, il a accepté avec plaisir cette nouvelle fonction lui permettant de participer au rayonnement de la colonie suisse de Paris.

Signalons en terminant que le président et le vice-président sont tous deux membres du Groupe d'Etudes helvétiques de Paris.