[Nouvelles locales] : Paris

Autor(en): **[s.n.]**

Objekttyp: **Appendix**

Zeitschrift: **Le messager suisse : revue des communautés suisses de langue française**

Band (Jahr): **22 (1976)**

Heft 12

PDF erstellt am: **25.05.2024**

Nutzungsbedingungen

Die ETH-Bibliothek ist Anbieterin der digitalisierten Zeitschriften. Sie besitzt keine Urheberrechte an den Inhalten der Zeitschriften. Die Rechte liegen in der Regel bei den Herausgebern.
Die auf der Plattform e-periodica veröffentlichten Dokumente stehen für nicht-kommerzielle Zwecke in Lehre und Forschung sowie für die private Nutzung frei zur Verfügung. Einzelne Dateien oder Ausdrucke aus diesem Angebot können zusammen mit diesen Nutzungsbedingungen und den korrekten Herkunftsbezeichnungen weitergegeben werden.
Das Veröffentlichen von Bildern in Print- und Online-Publikationen ist nur mit vorheriger Genehmigung der Rechteinhaber erlaubt. Die systematische Speicherung von Teilen des elektronischen Angebots auf anderen Servern bedarf ebenfalls des schriftlichen Einverständnisses der Rechteinhaber.

Haftungsausschluss

Alle Angaben erfolgen ohne Gewähr für Vollständigkeit oder Richtigkeit. Es wird keine Haftung übernommen für Schäden durch die Verwendung von Informationen aus diesem Online-Angebot oder durch das Fehlen von Informationen. Dies gilt auch für Inhalte Dritter, die über dieses Angebot zugänglich sind.

Ein Dienst der *ETH-Bibliothek*
ETH Zürich, Rämistrasse 101, 8092 Zürich, Schweiz, www.library.ethz.ch

http://www.e-periodica.ch

PARIS

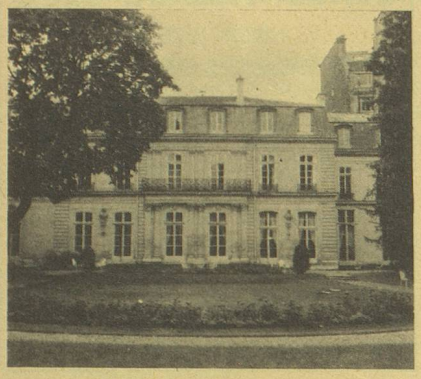

142, rue de Grenelle.
Tél. : 551-62-92.

Ambassade

A la fin de l'année, deux précieux collaborateurs de l'Ambassade quitteront Paris. Il s'agit de :

— Monsieur le Consul Alphonse Aeby, qui occupera le poste de Chef de chancellerie auprès de notre représentation diplomatique en République démocratique allemande, à Berlin-Est ;

— Monsieur le Consul Werner Haeni, qui a été désigné comme Chargé d'affaires a. i. au Soudan, avec résidence à Khartoum.

Ils seront remplacés par :

— Monsieur le Consul Albert Dessauges, actuellement chancelier du Consulat général à Anvers ;

— Monsieur le Vice-Consul René Junod, Chef de chancellerie de l'Ambassade de Suisse en République Algérienne.

Messe commémorative

Pour le dixième anniversaire du décès de l'Ambassadeur Soldati une messe sera célébrée le 11 décembre à 11 h. à la Chapelle de la Mission catholique suisse, 10, rue Violet, Paris 15e

Mission cath. suisse : 10, rue Violet, 75015 Paris

Le lundi **20 décembre :**

Réflexion spirituelle pour préparer Noël :

à 14 h dans la salle et la chapelle. (Programme spécial)

P.S. Prenez s.v.p. note que notre numéro de téléphone a changé : 575 09 72

Galerie de l'Université, 52 rue de Bassano, exposition

ROUYER

du 8 décembre au 7 janvier.

LA GALERIE SUISSE DE PARIS

Exposition d'aquarelles, collages, dessins, gouaches, lavis, pastels des

PEINTRES ET SCULPTEURS SUISSES
de la Section de Paris

l'exposition est ouverte du
26 novembre au 22 décembre 1976
et du **4 janvier au 15 janvier 1977**
du mardi au samedi, de 12 h. à 19 h.
17, rue Saint-Sulpice, Paris 6e
Téléphone : 633-76-58

Jusqu'au **26 décembre à La Closerie des Lilas** (171, bld du Montparnasse, Paris 6e) **Bruno Muller** (gravures)

Jusqu'au **2 février Musée des arts décoratifs (Pavillon de Marsan,** 107-109, rue de Rivoli, Paris 1er)

Cinquantenaire de l'exposition 1925 Reconstitution du pavillon de l'Esprit Nouveau de **Le Corbusier**

ONST - PARIS
11 bis rue Scribe
Heures d'ouverture

Depuis le changement d'horaire les heures d'ouverture de l'agence sont fixées du lundi au vendredi de 9 h. à 18 h. sans interruption et le samedi de 9 h. à 12 h.

PRO TICINO

Jeudi soir 9 décembre 1976
A « la Porte de la Suisse »
11 bis rue Scribe — PARIS 9e

Marrons grillés avec Crenga et vin Merlot ;
vous aurez avec ça la chaleur de notre **TICINO**

Notre Fête annuelle ; avec banquet et bal aura lieu le
dimanche 30 Janvier 1977, au Grand Hôtel du Pavillon
36, rue de l'Echiquier — PARIS 10e
à 13 h.

Téléphonez à M. Beckert 583-00-81
pour réservation

CERCLE SUISSE ROMAND

SAMEDI 18 DECEMBRE 1976 à 17 h. précises
aux **SALONS DELBOR**
45, Bd de Charonne, PARIS XIe
Métro : Avron — Entrée : 15 F. gratuite pour les enfants

FÊTE DE NOËL

sous la Présidence d'Honneur de S.E. Monsieur Pierre DUPONT
Ambassadeur de Suisse

Au programme

Hymne Suisse — Hymne Français

GROUPE FOLKLORIQUE « L'Espoir d'Auvergne Musiciens-Danseurs

CLOWNS « JIMO et PITOU Fantaisistes-Musicaux

ARBRE DE NOËL

Distribution de jouets et de friandises par le Père Noël

DINER DE NOEL à 20 heures

MENU	VINS
Velouté de volailles	Pouilly s/Loire
Truite au Chablis	Château St-Julien du Prioré
Bas-Rond d'agneau rôti aux herbes	Saint-Emillion Château Bel air 1973
Pintadeau en Châtelaine	
Plateau de fromages	CHAMPAGNE BRUT
Gâteau glacé	Café - Liqueurs

PRIX : 80 F. (boissons et service compris)

Assiettes garnies (Charcuterie et pommes gaufrettes) Dessert (glace) pour les enfants — PRIX : 25 F. (service compris)

Au cours du Diner : SERGE BOCCORA Imitateur-Fantaisiste
SOIREE DANSANTE Franck LAWRENCE et son Orchestre **jusqu'à l'Aube...**

BULLETIN D'INSCRIPTION à retourner le 13 Décembre au plus tard
M. Mme, Melle (1) ..... accompagné de ..... personne.....
dont ..... enfants assisteront à la FETE DE NOEL, aux SALONS DELBOR, 45 Boulevard de Charonne à Paris XIe

ARBRE DE NOEL Distribution gratuite de JOUETS et FRIANDISES aux enfants **présents,** de moins de 12 ans. Il est indispensable de nous préciser :
Nombre et âge de chacun des garçons (I) ....., Nombre et âge de chacune des filles (I) .....

DINER DE NOEL (pour ceux qui veulent y participer)
Nombre de couverts à 80 F. : ..... Nombre d'Assiettes garnies (pour enfant) à 25 F. : .....
Réglement au DINER par chèque bancaire ou virement postal (CCP. Paris 15309-II) **à l'ordre du CERCLE SUISSE ROMAND,** à l'adresse suivante :
Monsieur HOCHIN René, Président du Comité des Fêtes
4, Avenue Ingres 95400 ARNOUVILLE LES GONESSE
Téléphone : 985-05-94 — (I) Rayer la mention inutile

IMPORTANT : Inscription à la fête de Noël et règlement du DINER (joindre Chèque ou Virement) **Dernier Délai : 13 Décembre 1976**

LYS FLOR
Marie-Lou RIEDER
86, av. Victor Hugo
92100 BOULOGNE S/S.
Tél. : 825-45-12.
A 3' de la Porte St-Cloud
Apprentissage à Montreux
SUISSE
20 années d'expérience

SERVICES INTERFLORA

Magasin ouvert tous les jours de **8 h. à 21 h., dim. jusqu'à 13 h. 30**
Se recommande pour **toutes décorations florales**
Appartements - Terrasses - Bureaux
Compositions : Naissances, Mariages, Deuils
Livraisons dans **tout Paris** et **banlieue.**

Directeur Adm. et Financier, 44 ans double nationalité (Suisse-Français), B.P. Comptabilité, DECS., diplômé I.C.G. bilingue allemand, anglais excellent, excellentes références, recherche situation : direction comptabilité et Adm. et Financière Paris ou région parisienne. Adresser courrier au Messager Suisse 17 bis Quai Voltaire qui transmettra ou téléph. au 825-45-12.

michel burnier
photographe
mb
industrie
art
publicité
30, AV. SAINT-LAMBERT
95600 EAUBONNE
959.02.90
R. M. 569 71 78

Huiles et Graisses
"MOTUL"
Automobiles et Industrielles
119, boulevard Félix-Faure
93300 AUBERVILLIERS
Tél. : **352-29-29**

Blindage de Portes
Devis gratuit sur demande
Ph. BAYSSAC
19, RUE DES ENVIERGES
75020 PARIS 636 70 17

Le BEAU-RIVAGE

LAUSANNE - OUCHY

Jouissant d'une situation unique dans un grand parc privé de 40 000 m² avec tennis, au bord du Lac Léman, Le Beau-Rivage est reconnu comme un des hôtels de renommée mondiale. Lausanne, grand centre culturel et touristique, offre avec son lac toutes possibilités de sports nautiques. Son golf à 18 trous, à moins de 15 minutes de l'hôtel, est au dire des joueurs l'un des plus agréables et des mieux situés.

Télégramme : Beaurivage Lausanne Téléphone : (021) 26.38.31 Télex : 2.43.41

Direction : Walter O. Schnyder

SOCIÉTÉ NOUVELLE DU "BRONZE ACIOR"

Siège Social : 27540 IVRY-LA-BATAILLE (Eure) **Usine : 27750 LA COUTURE-BOUSSEY (Eure)**

« PROCEDES SCHAAD » S.A. au capital de 1.078.400 F

Téléphone : (32) 36-40-58 Depuis sa création, en 1928, spécialisée dans les Télex : ACIOR 770.050 F

CUPRO-ALUMINIUMS coulés par gravité en coquilles de précision Pièces pour toutes industries (5 Gr à 5 kg)

ATELIERS DE FABRICATION DE COQUILLES ET D'USINAGE LABORATOIRE D'ESSAIS PHYSIQUES ET CHIMIQUES

ENTREPRISE GENERALE
DE PEINTURE

FRANCIS MONA

39, avenue de Seine
92500 Rueil-Malmaison
Tél. : 776-13-37

2 bis, rue de l'Oasis
92800 Puteaux
Tél. : 776-13-37

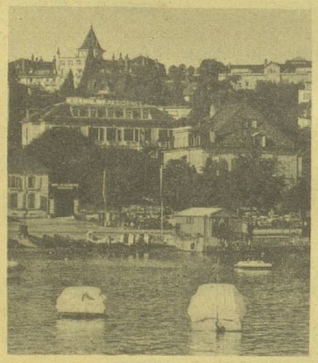

Hôtel La Résidence

LAUSANNE - Ouchy

Séjourner à La Résidence, c'est apprécier les commodités d'un hôtel de classe qui a choisi de s'établir dans deux anciennes et nobles demeures entièrement rénovées. Au bord du Bleu Léman, on y connaît les plaisirs d'un palace — la maison est liée au Beau-Rivage. Dans un cadre intime et élégant, propice au service personnel.

Télégramme : Hotresidence Lausanne
Téléphone : (021) 27.77.11
Télex : 2.43.41
Direction : Mme K. Schnyder

MOBILIER RUSTIQUE ET CAMPAGNARD

243, Rue du Faubourg Saint-Antoine - PARIS XI - Téléphone 343 64 29

Un choix incomparable de meubles rustiques en chêne massif et bois divers à des prix de fabrique

Ensembles monastère, tables de ferme, enfilades, cabinets de travail, armoires, salons rustiques et de style, petits meubles d'appoints tapisseries Gobelin ou des Flandres, etc...

☆

Ouvert du Lundi au Samedi de 9 h. à 19 h.

Livraison : France, Suisse, CEE

Direction : Mme Sylvia COLOMBO